

نقشه ساختمانهای دانشگاه خوارزمی

سال ۱۴۰۱

معاونت اداری مالی و توسعه منابع
مدیریت برنامه، بودجه، تحول سازمانی و بهره‌وری



نقشه و اطلاعات ساختمانهای دانشگاه خوارزمی



نقشه ساختمانهای دانشگاه خوارزمی
مدیریت برنامه، بودجه، تحول سازمانی و بهره‌وری
اداره آمار و اطلاعات
گرد آورنده: سیدحیدر افتخاری
سال ۱۴۰۱

نقشه و اطلاعات ساختمانهای دانشگاه خوارزمی

فهرست

۱.....	مقدمه.....	❖
۲.....	ساختمانهای تهران (ساختمان تاریخی).....	❖
۷.....	ساختمان الحاقی.....	❖
۱۱.....	ساختمان پلاسما (دانشکده شیمی).....	❖
۱۵.....	پارکینگ.....	❖
۲۰.....	نقلیه.....	❖
۲۲.....	حوزه بسیج دانشجویی.....	❖
۲۴.....	آزمایشگاه مرکزی.....	❖
۲۶.....	مسجد.....	❖
۳۲.....	ساختمان علوم جغرافیایی.....	❖
۵۲.....	ساختمان پردیس.....	❖
۶۰.....	ساختمان سمیه.....	❖
۹۱.....	ساختمان دانشکده علوم اقتصادی.....	❖
۹۶.....	ساختمان دانشکده تربیت بدنی (شهید کشوری).....	❖
۱۰۰.....	ساختمان دانشکده علوم ریاضی و کامپیوتر.....	❖
۱۰۷.....	ساختمان دانشکده مدیریت.....	❖
۱۱۴.....	ساختمان دانشکده علوم مالی (شماره ۳).....	❖

نقشه و اطلاعات ساختمانهای دانشگاه خوارزمی

۱۲۰.....	ساختمان دانشکده علوم مالی (شماره ۴).....	❖
۱۳۵.....	ساختمان شماره ۷.....	❖
۱۴۰.....	ساختمان شماره یک (مرکز رشد).....	❖
۱۴۶.....	خوابگاههای (تهران).....	❖
۱۶۵.....	ساختمانهای کرج.....	❖
۱۶۷.....	دانشکده ادبیات و علوم انسانی (کرج).....	❖
۱۷۱.....	دانشکده تربیت بدنی و علوم ورزشی (کرج).....	❖
۱۷۶.....	دانشکده فنی و مهندسی (کرج).....	❖
۱۸۰.....	دانشکده علوم ریاضی و کامپیوتر (کرج).....	❖
۱۸۴.....	دانشکده علوم (کرج).....	❖
۱۹۲.....	ساختمان مرکزی (کرج).....	❖
۲۰۱.....	کتابخانه مرکزی (کرج).....	❖
۲۰۸.....	خوابگاههای (کرج).....	❖
۲۲۱.....	سالن نشاط و تندرستی (کرج).....	❖
۲۲۲.....	مرکز رشد (کرج).....	❖

نقشه و اطلاعات ساختمانهای دانشگاه خوارزمی

❖ مقدمه:

مجموعه فعلی به منظور ساماندهی فضای فیزیکی دانشگاه تهیه و تدوین شده است و شامل اطلاعات آماری فضاها و نقشه‌های مربوط به برخی ساختمانهای دانشگاه در پردیس تهران و کرج می باشد. اطلاعات مربوط به سایر ساختمان‌ها در جلد‌های بعدی تهیه و تدوین خواهد شد.

❖ مساحت کل زمینهای مربوط به دانشگاه (متر مربع)

کرج	تهران	گرمدره	جاجرود	چابکسر	رویان	مشهد	جمع
۲,۱۰۰,۰۰۰	۵۰,۰۰۰	۱۶۰,۰۰۰	۳۷,۱۷۵	۳۱,۸۹۱	۹۷۰	۵۲۷	۲,۳۸۰,۵۶۳

❖ جدول اطلاعات آماری فضاهای دانشگاه در تهران و کرج:

نوع کاربری										مکان
آموزشی	کمک آموزشی	پژوهشی	ورزشی	خوابگاهی	فرهنگی	اداری	رفاهی	سایر	جمع	
۶۵,۴۶۵	۸,۳۹۰	۵,۱۹۸	۱۴,۴۱۰	۵۳,۵۹۳	۶,۹۸۵	۱۱,۲۰۰	۱۸,۵۳۲	۱۴,۷۸۷	۱۹۸,۵۶۰	کرج
۲۵,۸۲۳	۱,۱۸۰	۳,۴۷۵	۱,۰۴۵	۱۷,۱۷۰	۳,۶۲۳	۱۰,۶۴۶	۳,۳۰۴	۱۲,۷۸۰	۷۹,۰۴۶	تهران
۹۱,۲۸۸	۹,۵۷۰	۸,۶۷۳	۱۵,۴۵۵	۷۰,۷۶۳	۱۰,۶۰۸	۲۱,۸۴۶	۲۱,۸۳۶	۲۷,۵۶۷	۲۷۷,۶۰۶	جمع

ساختمان های تهران

ساختمان پروین اعتصامی (تاریخی)

نقشه و اطلاعات ساختمانهای دانشگاه خوارزمی

ساختمان پروین اعتصامی (تاریخی) طبقه همکف				
عنوان دفتر	موقعیت اتاق	شماره اتاق	مترائز m ²	تعداد کارکنان
دانشکده معماری	کلاس دانشکده معماری	A1	۷۶	-
حوزه ریاست	مرکز مطالعات اروپا	A2	۴۰	۲
	دفتر همکاری های علمی بین المللی	A3	۵۱	۱
	معاون مدیر همکاری های علمی بین المللی	A4-1	۲۰	۱
	اداره جذب دانشجویان خارجی	A4-2	۲۱	۴
	رئیس توسعه همکاری های بین المللی	A5	۲۷	۲
	مرکز آموزش زبان خارجی غیر فارسی زبانان	A6	۲۴	۲
	بایگانی ریاست	A9	۲۴	-
معاونت اداری مالی و توسعه منابع انسانی	کارشناسان دفتر فنی	A10	۲۷	۱
حوزه ریاست	بنیاد خیرین حامی دانشگاه	A11	۴۲	۲
	دبیرخانه جذب اعضای هیأت علمی	A12	۵۳	۳
حوزه ریاست	کلاس موزه	A13	۴۲	-
دانشکده حقوق	کلاس آموزشی	A14	۵۲	-
معاونت فرهنگی	تالار ۱۷ شهرپور	A16	۳۳۲	-
حوزه ریاست	سرویس بهداشتی	A17	۱۷	-
	رئیس دبیرخانه جذب اعضای هیأت علمی	A18	۲۲	۱
	خزانه موزه تاریخ و مفاخر	A19	۶۶	-
	گالری هنر	A21	۱۲۴	-
	کارگاه تاریخ موزه و مفاخر	A22	۷۰	-
	اداره توسعه همکاری های بین المللی	A23	۲۳	۲
	آبدارخانه	A24	۱۵	-
معاونت پژوهشی	سالن مطالعه	A25	۲۱۳	-
	اتاق هواساز	A26	۳۸	-

نقشه و اطلاعات ساختمانهای دانشگاه خوارزمی

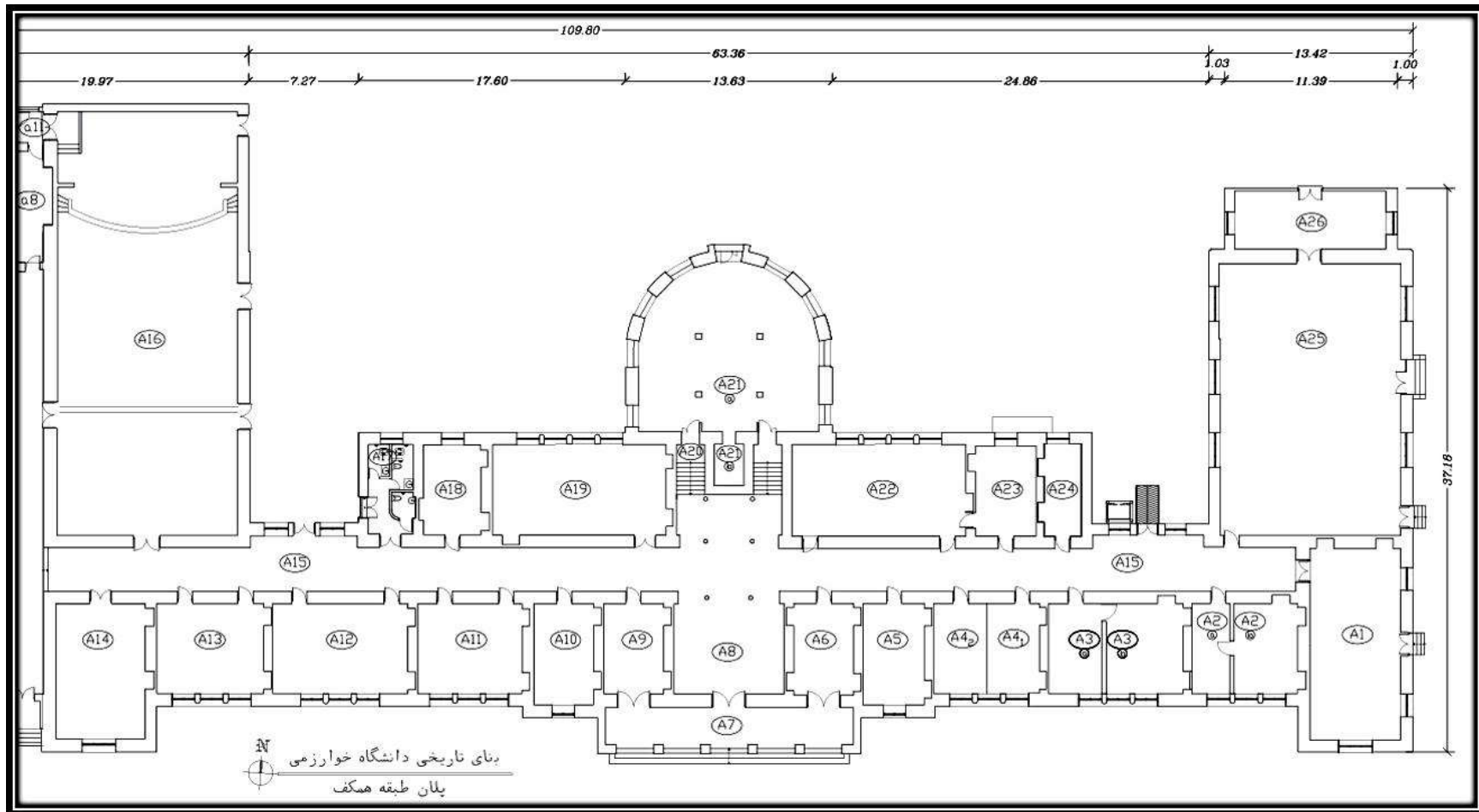

نقشه و اطلاعات ساختمانهای دانشگاه خوارزمی

ساختمان پروین اعتصامی (تاریخی) طبقه اول				
عنوان دفتر	موقعیت اتاق	شماره اتاق	مترائز m ²	تعداد کارکنان
حوزه ریاست	خالی	B۱	۷۸	-
	خالی	B۲	۲۶۸	-
	نمازخانه ریاست دانشگاه	B۳	۲۸	-
	ریاست دانشگاه خوارزمی	B۴	۱۰۷	۱
	دفتر ریاست دانشگاه	B۵	۲۸	۱
	مدیریت حوزه ریاست	B۶	۴۶	۱
	تالار جلسات	B۷	۱۵۹	-
دانشکده علوم زیست	موزه هرباریوم	B۸	۵۶	-
معاونت فرهنگی	تالار ۱۷ شهریور	B۱۰ و ۱۱	۱۰۰	-
حوزه ریاست	سرویس بهداشتی	B۱۱ و ۱۲	۱۷	-
	دبیرخانه هیأت امناء و کمیسیون دائمی	B۱۳	۲۵	۲
	اتاق مشاوران	B۱۴	۴۱	-
	مدیریت روابط عمومی	B۱۵	۲۷	۱
حوزه ریاست	اتاق هواساز	B۱۶	۵	-
	سالن خطابه	B۱۷	۸۶	-
	اتاق هواساز	B۱۸	۵	-
	کارشناس حوزه ریاست	B۲۰	۲۸	۲
	مدیر موزه تاریخ و مفاخر	B۲۱	۴۱	۴
	اتاق مفاخر	B۲۲	۲۵	-
	آبدارخانه	B۲۳	۱۵	-
	سالن کنفرانس (خالی)	B۲۴	۲۱۳	-
	آبدارخانه	B۲۵	۱۹	-
	اتاق هواساز	B۲۶	۱۹	-
	تراس	b۲۸	۴۷	-

نقشه و اطلاعات ساختمانهای دانشگاه خوارزمی

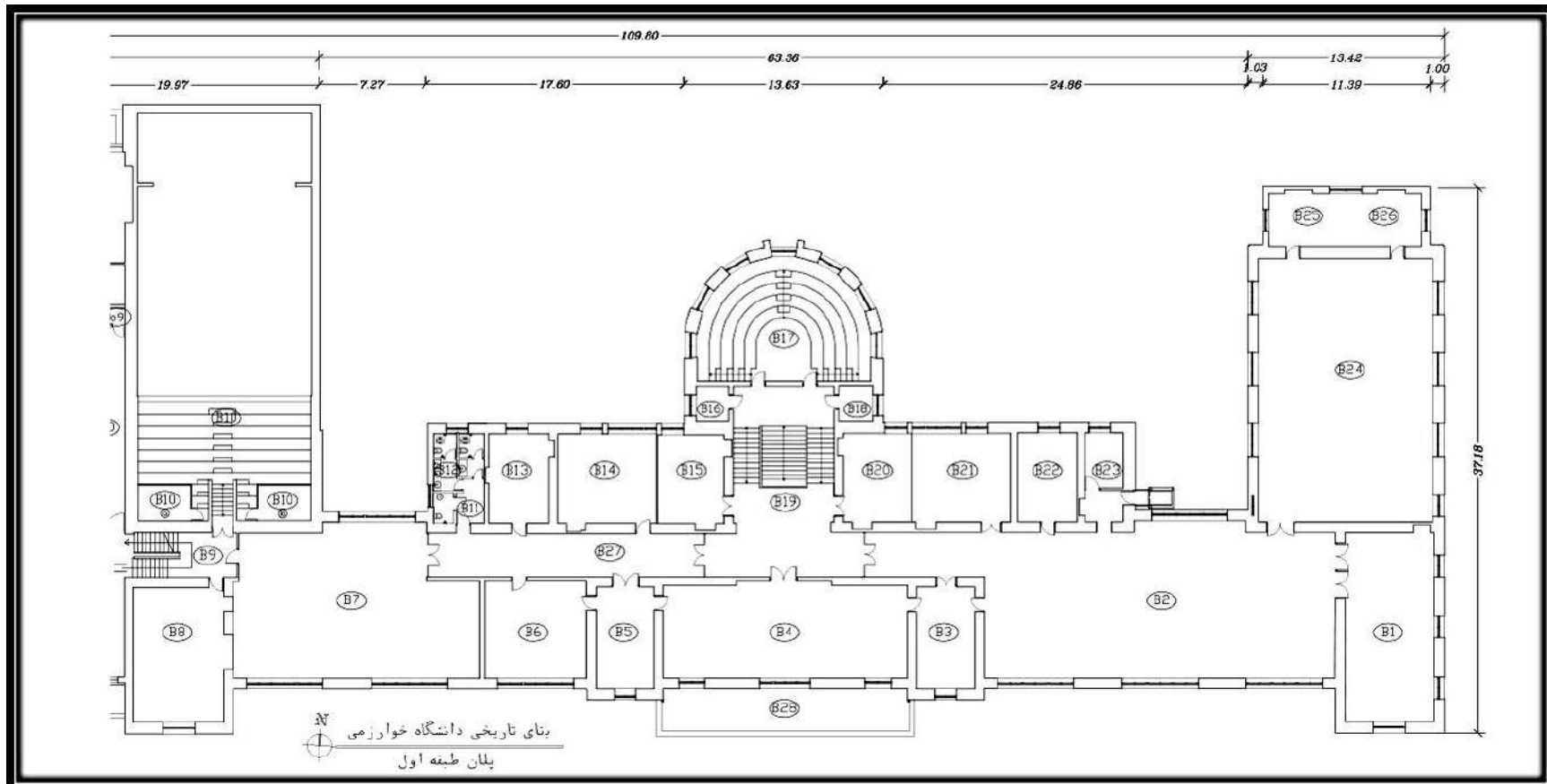

ساختمان الحاقی

نقشه و اطلاعات ساختمانهای دانشگاه خوارزمی

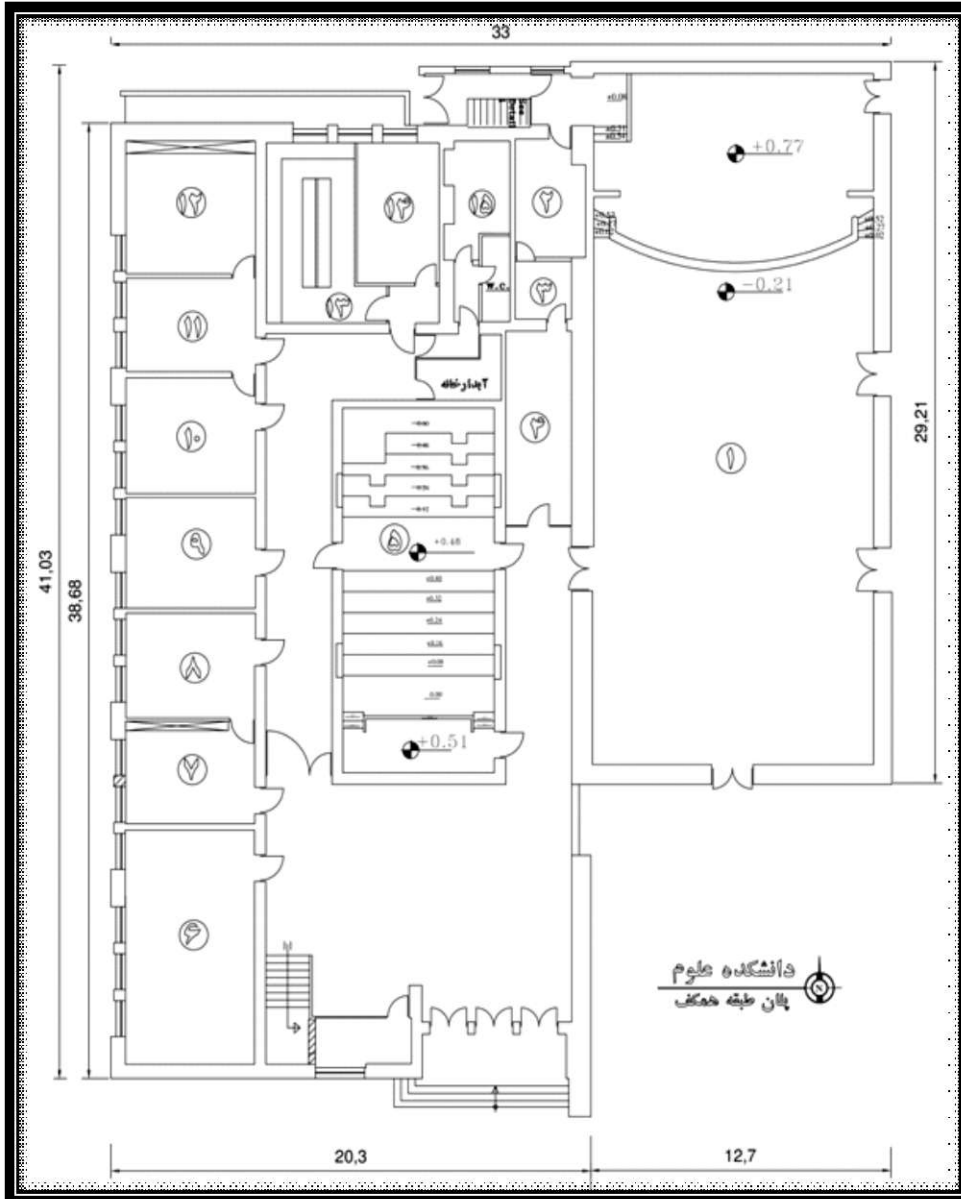

ساختمان الحاقی - طبقه همکف (دانشکده علوم)					
عنوان دفتر	موقعیت اتاق	شماره اتاق	متراژ(متر مربع)	تعداد کارکنان	مساحت در اختیار (متر مربع)
معاونت فرهنگی	سالن آمفی تئاتر هفده شهریور	۱	۳۳۰	-	۳۷۱
	اتاق کنترل	۲	۱۳۵	-	
	آبدارخانه	۳	۵۵	-	
	لابی انتظار	۴	۲۲	-	
دانشکده علوم زیست	سالن همایش	۵	۹۳	-	۱۶۶
	ریاست دانشکده علوم زیست	۶	۵۱	۱	
دانشکده علوم زمین	دفتر دانشکده علوم زیست	۷	۲۲	۲	۱۸۰.۵
	هیأت علمی	۸	۲۳	۱	
	معاون آموزشی و هیأت علمی	۹	۲۴	۳	
	هیأت علمی	۱۰	۲۵	۱	
	کارشناس آموزش و دفتر دانشکده علوم زمین	۱۱	۲۰	۲	
	اتاق گروه	۱۲	۲۹	۱	
	آزمایشگاه رسوب شناسی	۱۳	۲۹	-	
	کلاس	۱۴	۱۹۵	-	
اتبار	۱۵	۱۱	-		

نقشه و اطلاعات ساختمانهای دانشگاه خوارزمی

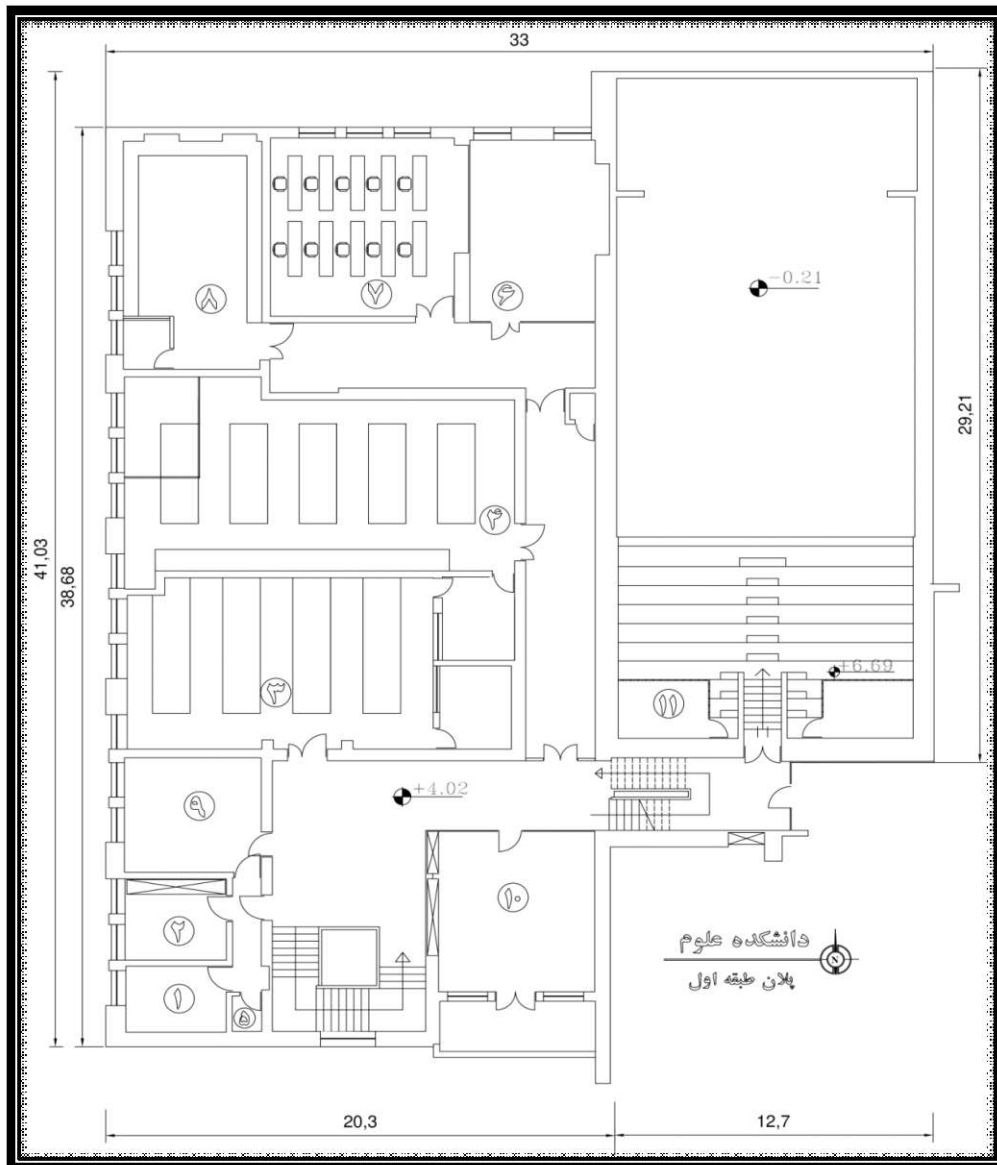

ساختمان الحاقی - طبقه اول (دانشکده علوم)					
عنوان دفتر	موقعیت اتاق	شماره اتاق	متراژ m ²	تعداد کارکنان	مساحت در اختیار (متر مربع)
دانشکده علوم زیست	هیأت علمی	۱	۱۱	۱	۲۱۱.۵
	هیأت علمی	۲	۱۳.۵	۲	
	آزمایشگاه فیزیولوژی گیاهی	۳	۹۷	۱	
	آزمایشگاه هرباریوم گیاه شناسی	۴	۹۰	۲	
دانشکده علوم زمین	آبدرخانه	۵	۱۸	-	۲۲۰
	گروه	۶	۴۰	۲	
	اتاق	۷	۵۷	-	
	آزمایشگاه زمین	۸	۵۳	۱	
	آزمایشگاه میکروسکوپی نوری	۹	۲۶	۱	
	دفتر گروه	۱۰	۴۲	۶	
معاونت فرهنگی	آمفی تاتر هفده شهریور نیم طبقه	۱۱	۹۹	-	۹۹

نقشه و اطلاعات ساختمانهای دانشگاه خوارزمی

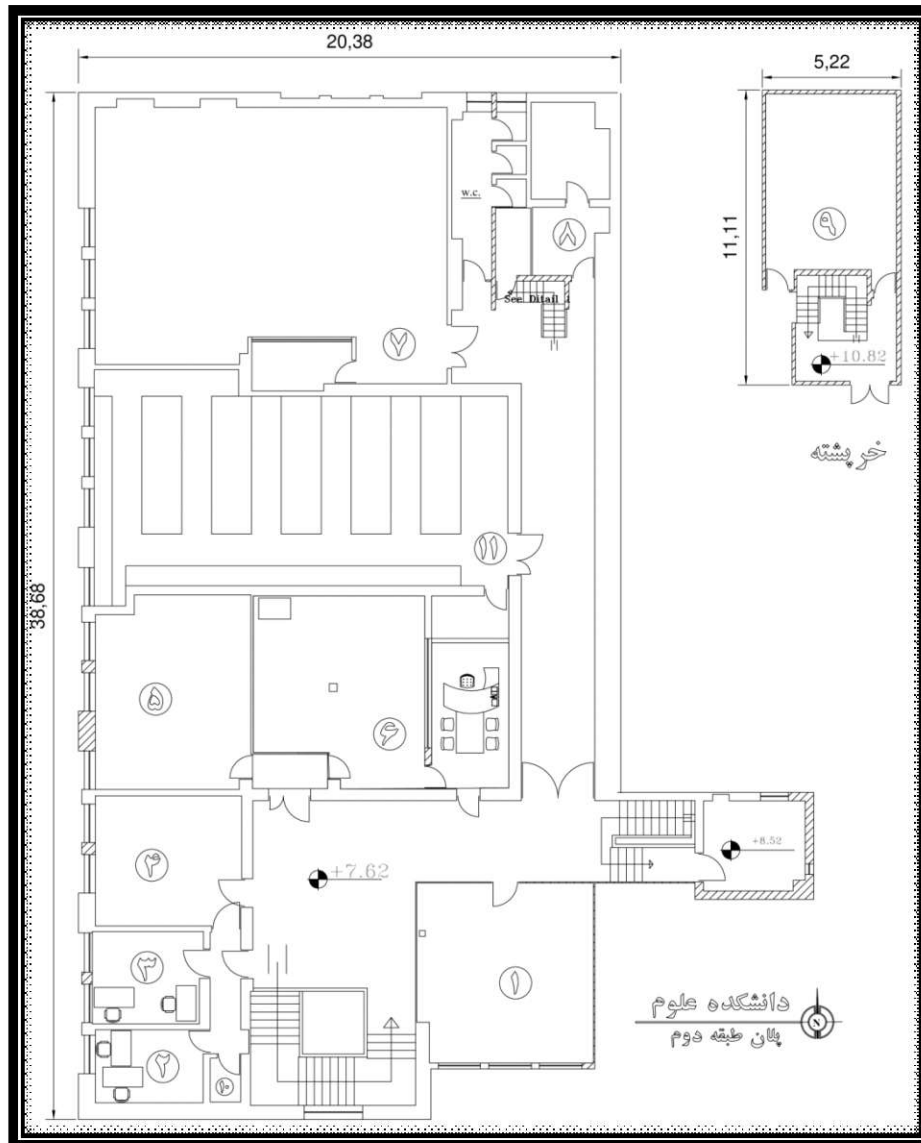

ساختمان الحاقی - طبقه دوم و خرپشته (دانشکده علوم)					
عنوان دفتر	موقعیت اتاق	شماره اتاق	متراژ m ²	تعداد کارکنان	مساحت در اختیار (متر مربع)
دانشکده علوم زیست	آزمایشگاه تشریح گیاهان	۱	۴۴	۱	یک طبقه به همراه مشاعات و دیوار خارجی ۲۹۸- بدون مشاعات و دیوار خارجی ۵۱۴
	هیأت علمی	۲	۱۱	۱	
	هیأت علمی	۳	۱۳.۵	۱	
	گروه آموزشی	۴	۲۶	۱	
	آزمایشگاه تحقیقاتی بیوشیمی	۵	۴۱.۵	۱	
	آزمایشگاه تحقیقاتی گیاهی	۶	۵۹	۱	
	آزمایشگاه بافت شناسی	۷	۱۳۴	۱	
	انبار	۸	۲۶	-	
	آزمایشگاه فیزیولوژی جانوری	۹	۳۴	۱	
	آبدارخانه	۱۰	۱۸	-	
	آزمایشگاه فرژن پویش	۱۱	۱۲۳	۱	

پلازما (دانشکده شیمی)

نقشه و اطلاعات ساختمانهای دانشگاه خوارزمی

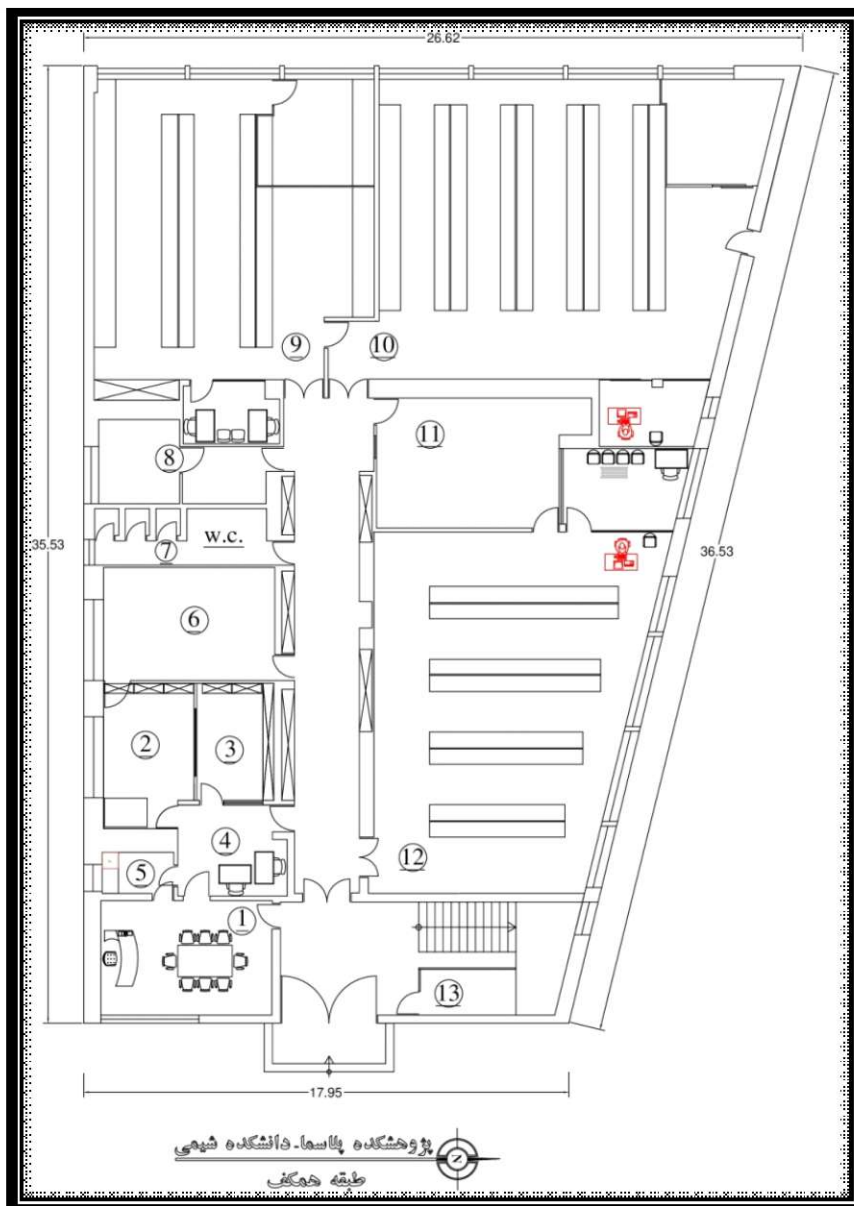

همکف					
مساحت در اختیار (متر مربع)	تعداد کارکنان	متراژ (متر مربع)	شماره اتاق	موقعیت اتاق	عنوان دفتر
	۱	۲۶.۵	۱	ریاست دانشکده	دانشکده شیمی
	۲	۱۶	۲	دفتر دانشکده	
به همراه مشاعات و دیوارهای خارجی ۷۹۲ متر مربع	-	۹.۵	۳	استراحت اساتید	
	-	۱۳.۵	۴	لابی انتظار	
	۱	۴	۵	آبدارخانه	
	-	۲۷	۶	آزمایشگاه تجزیه	
	-	۱۴	۷	سرویس بهداشتی	
بدون مشاعات	-	۱۶	۸	انبار	
۶۰۵.۵ متر مربع	-	۱۲۰	۹	آزمایشگاه شیمی تجزیه	
	-	۱۶۵	۱۰	آزمایشگاه شیمی معدنی	
	-	۳۴	۱۱	انبار	
	-	۱۵۴	۱۲	آزمایشگاه شیمی آلی	
	-	۶	۱۳	انبار	

نقشه و اطلاعات ساختمانهای دانشگاه خوارزمی

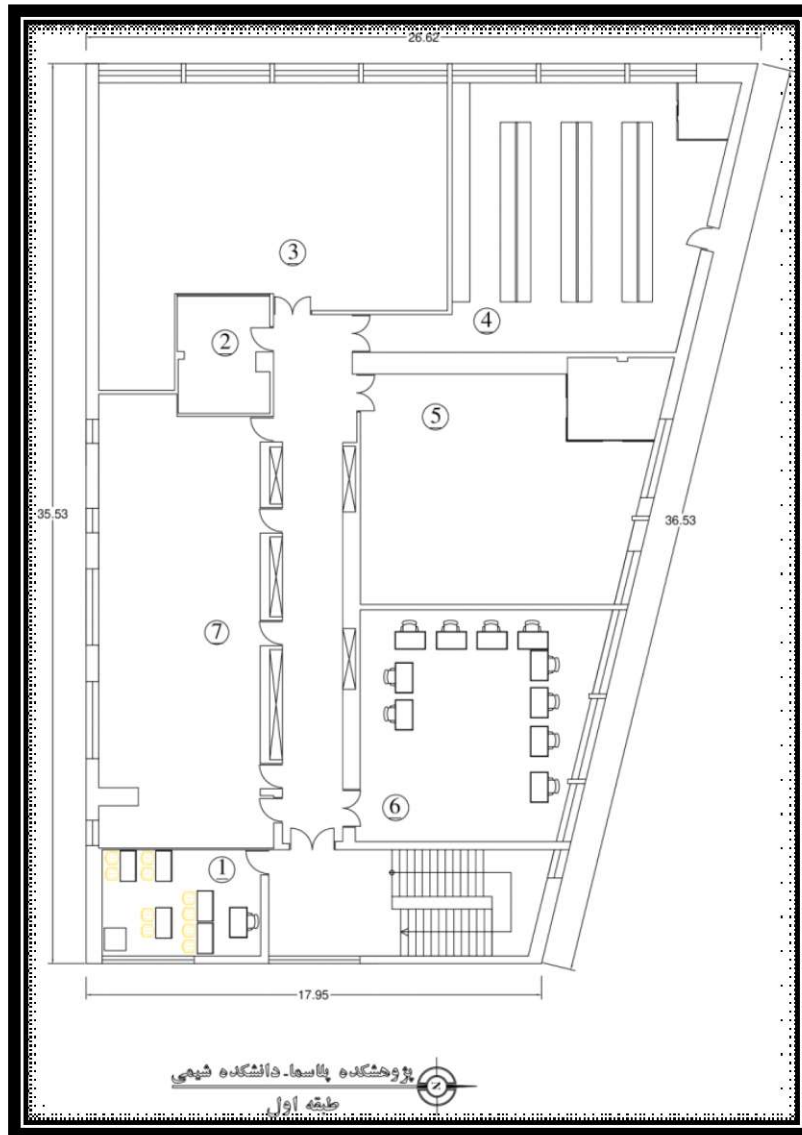

طبقه اول				
مساحت در اختیار (متر مربع)	مترائز (متر مربع)	شماره اتاق	موقعیت اتاق	عنوان دفتر
بدون مشاعات ۲۸۵.۵	۲۶.۵	۱	کلاس	دانشکده شیمی
	۱۶	۲	هیأت علمی	
	۱۳۰	۳	آزمایشگاه شیمی فیزیک	
	۱۱۳	۴	آزمایشگاه تحقیقاتی آلی	
بدون مشاعات ۳۰۰	۱۰۴	۵	آزمایشگاه فیزیک	دانشکده پلاسما
	۸۲	۶	سالن دانشجو	
	۱۱۴	۷	آزمایشگاه فیزیک	

نقشه و اطلاعات ساختمانهای دانشگاه خوارزمی

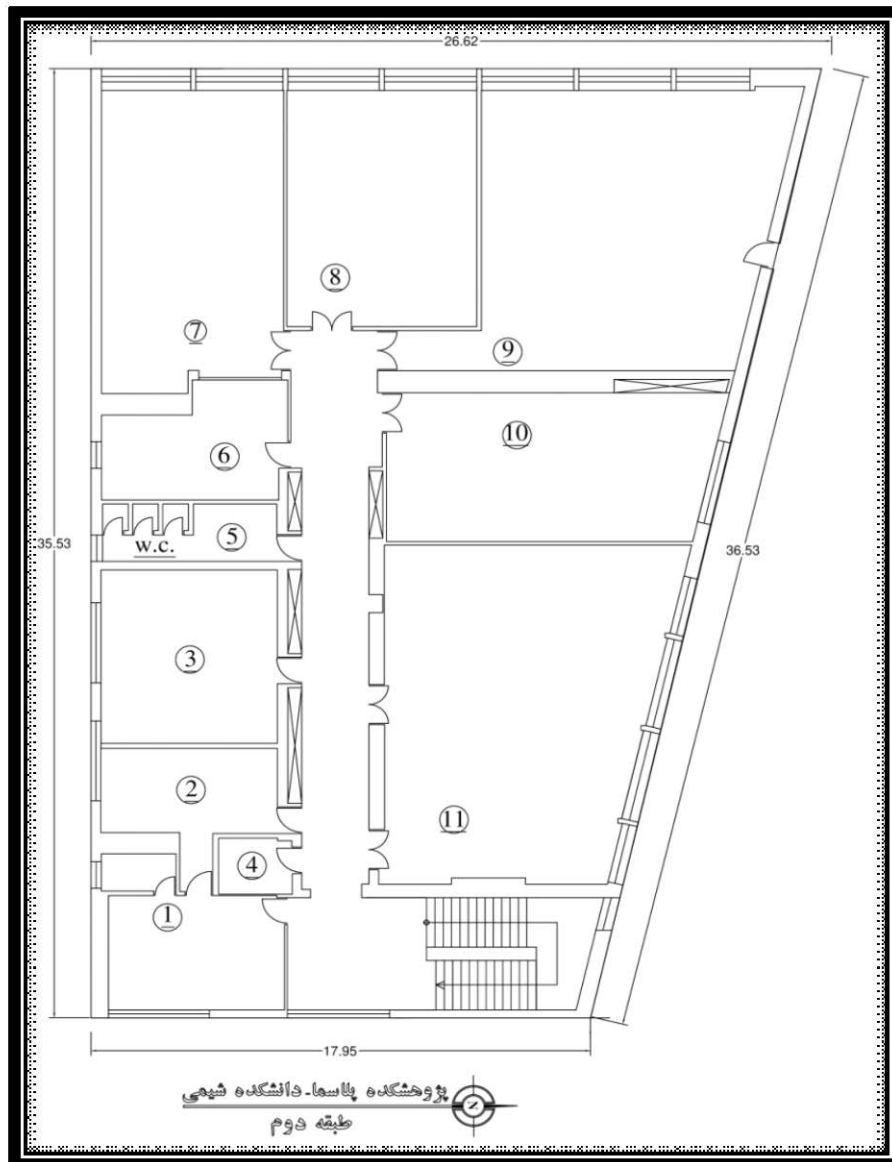

طبقه دوم					
مساحت در اختیار (متر مربع)	تعداد کارکنان	متراژ (متر مربع)	شماره اتاق	موقعیت اتاق	عنوان دفتر
به همراه مشاعات و دیوارهای خارجی ۷۹۲ متر مربع - (بدون مشاعات ۵۷۵ متر مربع)	۱	۳۰	۱	ریاست پژوهشگاه	پژوهشگاه پلاسما
	۱	۲۳	۲	دفتر	
	۱	۴۲	۳	مدیر گروه	
	-	۵	۴	انبار	
	-	۱۴	۵	سرویس بهداشتی	
	-	۲۶	۶	هیات علمی	
	-	۷۲	۷	سالن دفاع	
	-	۶۰	۸	سایت کامپیوتر	
	-	۱۱۴	۹	کتابخانه	
	-	۶۵	۱۰	اتاق کنفرانس	
	-	۱۲۱	۱۱	اتاق اساتید مدعو	

پارکینگ

نقشه و اطلاعات ساختمانهای دانشگاه خوارزمی

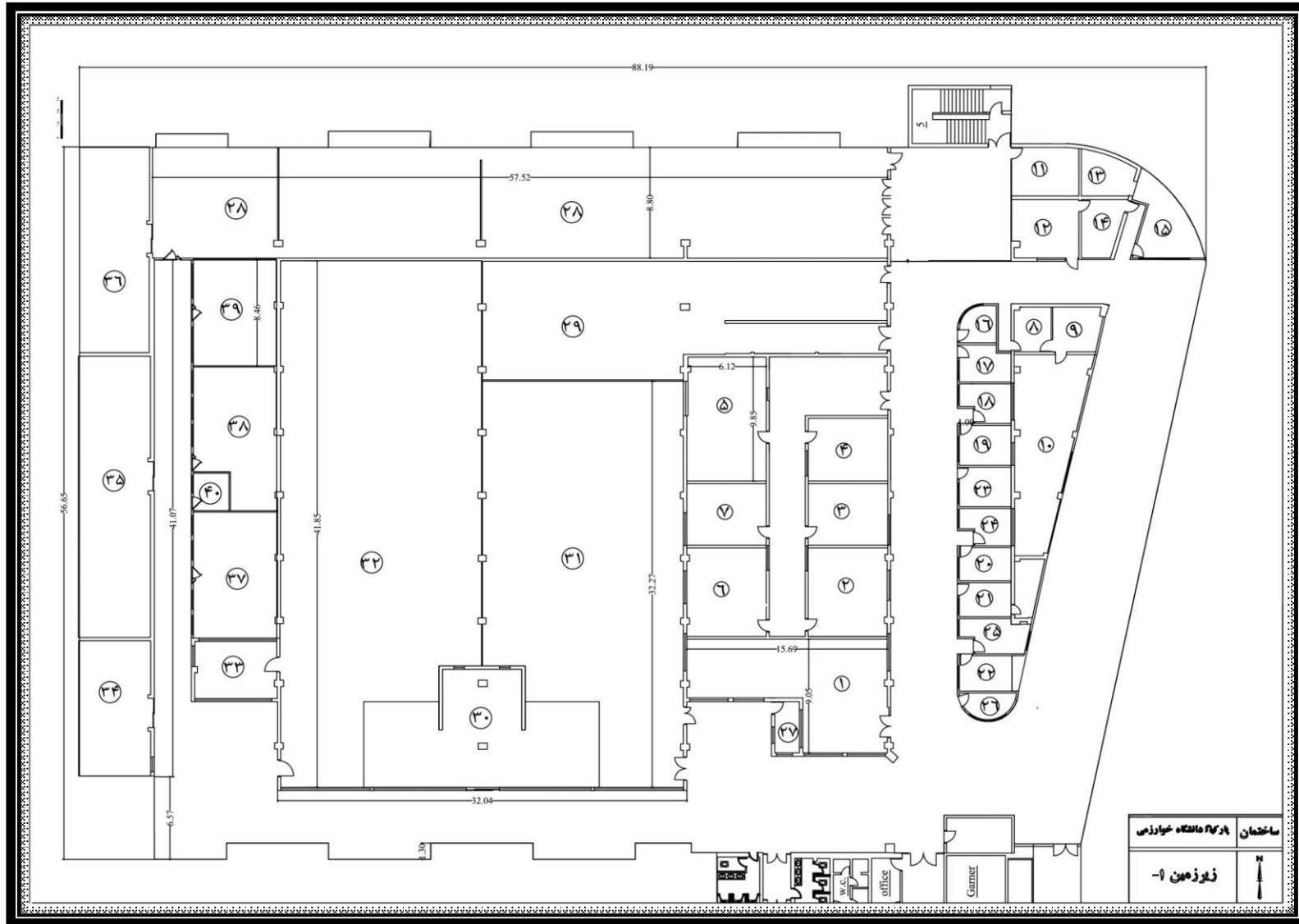

نقشه و اطلاعات ساختمانهای دانشگاه خوارزمی

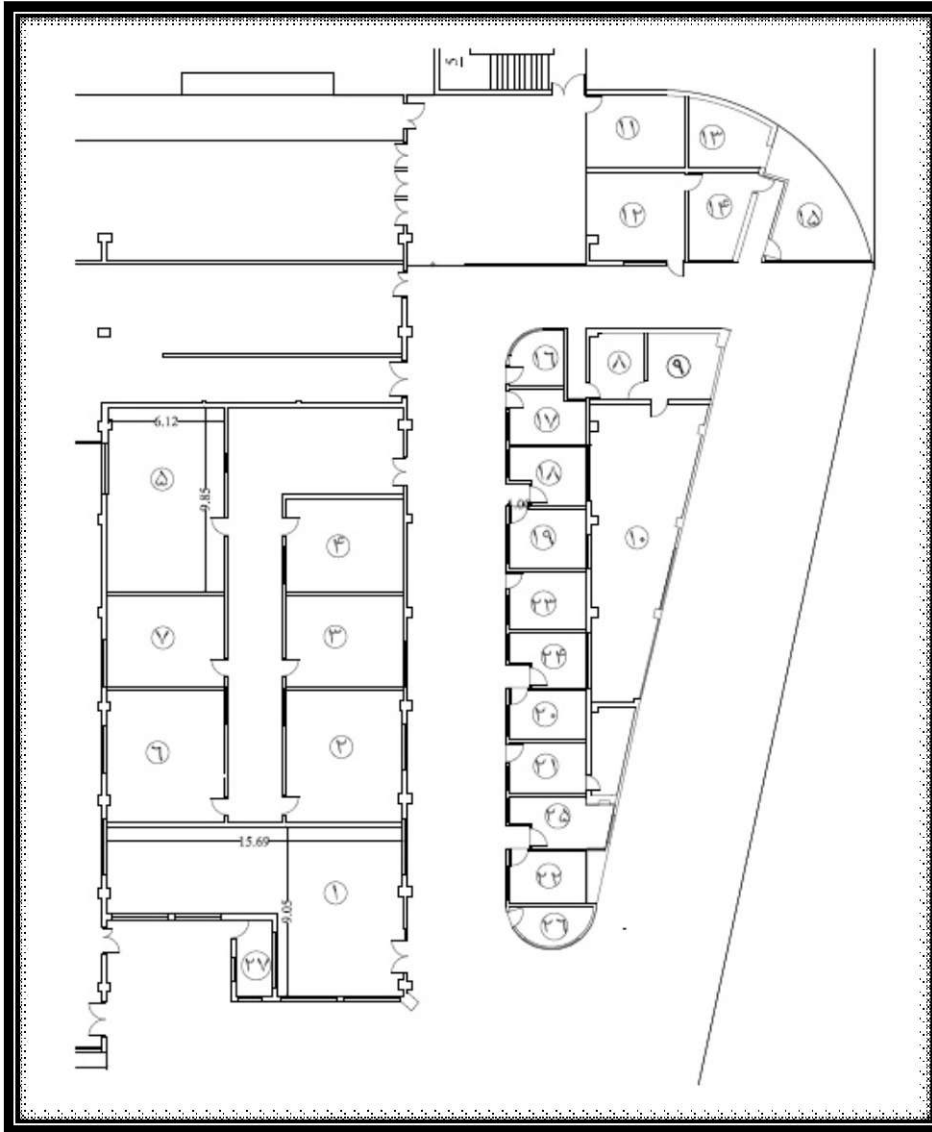

زیرزمین منفی یک			
عنوان دفتر	موقعیت اتاق	شماره اتاق	م ^۲ متر
دانشکده علوم زمین	کلاس گوهر شناسی	۱	۱۰۲
	آزمایشگاه گوهرشناسی	۲	۴۴
	آزمایشگاه	۳	۳۰
دانشکده علوم زیست	آزمایشگاه زیست	۴	۳۱
	آزمایشگاه علوم گیاهی	۵	۶۱
دانشکده علوم زمین	سایت دانشجویان ارشد نفت	۶	۴۳
دانشکده علوم تربیتی	آزمایشگاه علوم شناختی و رفتار	۷	۳۰
دانشکده علوم زیست	آزمایشگاه هرباریوم	۸	۱۰
	//	۹	۱۳
	//	۱۰	۷۰
مدیریت حراست	اتبار حراست	۱۱	۲۰
معاونت مالی اداری	دفتر اتبار امور عمومی و فنی	۱۲	۲۳
	اتبار	۱۳	۱۲
	اتبار	۱۴	۱۳
	اتبار	۱۵	۲۳
معاونت پژوهشی	شرکت فن بازار خیال	۱۶	۷.۵
	واحد فناوری آتی تدبیر	۱۷	۱۱
	شرکت پویان آزما تجهیز خاوران	۱۸	۱۱
	گز رشد واحدهای فناوری دانشگاه خوار	۱۹	۱۳
	واحد فناور کیپا	۲۰	۱۰.۵
	پژوهشی	۲۱	۱۱
	پژوهشی	۲۲	۱۳
	واحد فناوری سازه های سبک	۲۳	۱۲.۵
	گروه پژوهش نوآوری های هوشمند	۲۴	۱۰
	پژوهشی	۲۴	۱۲.۵
تلسیسات	اتاق برق	۲۵	۷
معاونت دانشجویی	اتبار آشپزخانه	۲۶	۵.۵
	اتوماسیون تغذیه	۲۷	۵.۵

نقشه و اطلاعات ساختمانهای دانشگاه خوارزمی

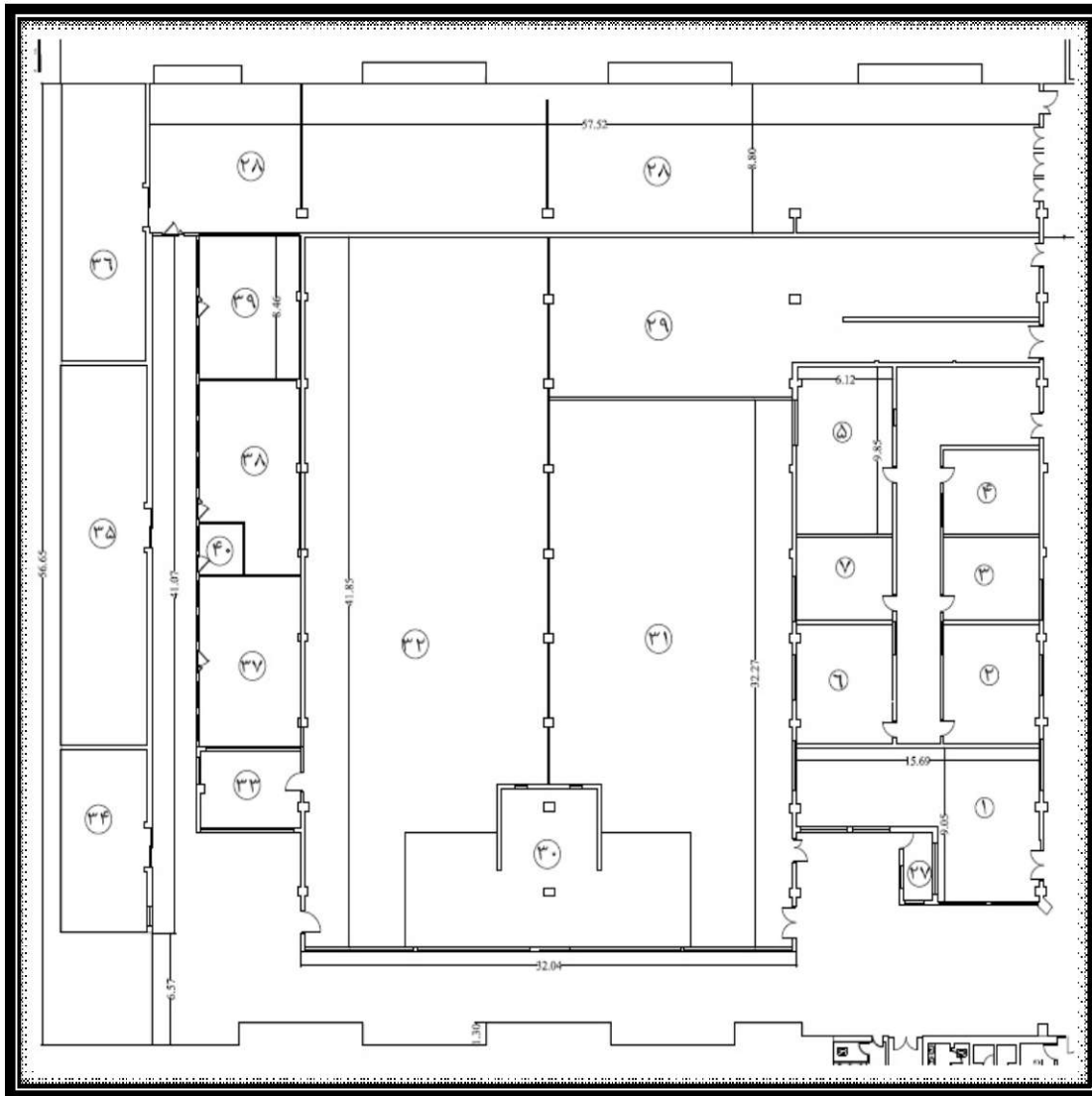

زیرزمین منفی یک			
موقعیت اتاق	شماره اتاق	م ^۲ متراژ	تعداد کارکنان
سلف آزاد	۲۸	۵۰۵	۱
بوفه	۲۹	۲۶۵	-
توزیع غذا	۳۰	۱۴۰	-
سلف برادران	۳۱	۴۳۱	-
سلف خواهران	۳۲	۵۸۱	-
استراحت کارکنان آشپزخانه	۳۳	۲۹	-
سردخانه گوشت	۳۴	۶۰	-
انبار حیوانات	۳۵	۱۲۴	-
انبار تغذیه	۳۶	۸۹	-
واحد پژوهش	۳۷	۶۵	-
مرکز آموزش های مجازی- آکادمی سینمای خوارزمی	۳۸	۶۵	-
مرکز آموزش های مجازی- آکادمی سینمای خوارزمی (کلاس های بازیگری خوارزمی)	۳۹	۵۴	-
آبدارخانه	۴۰	۸	-

نقشه و اطلاعات ساختمانهای دانشگاه خوارزمی

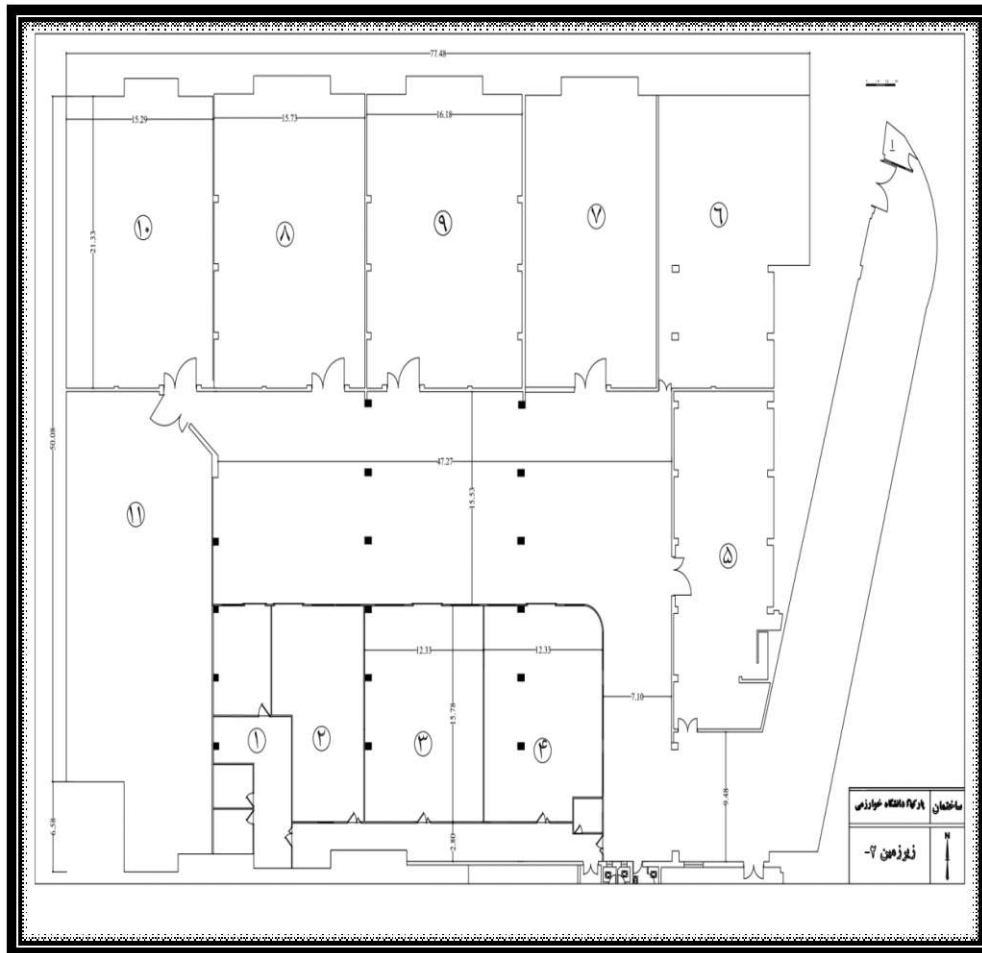

زیرزمین منفی دو

تعداد کارکنان	مترمربع	شماره اتاق	موقعیت اتاق	عنوان دفتر
-	۱۳۵	۱	آزمایشگاه بتن	دانشکده فنی و مهندسی
-	۱۳۵	۲	آزمایشگاه محیط زیست	
-	۱۹۴	۳	سنگ ترلشی	(مرکز رشد) معاونت پژوهشی
-	۱۸۷	۴	سنگ ترلشی	
-	۲۴۵	۵	اتبار انتشارات	دانشکده علوم زمین
-	۴۲	۶	اتبار	
-	۳۰۰	۷	اتبار	دانشکده شیمی
-	۳۴۸	۸	اتبار	
-	۲۵۷	۹	اتبار امور عمومی	معاونت مالی اداری
--	۲۳۴	۱۰	اتبار دفتر فنی و طرح های عمرانی	
-	۴۷۲	۱۱	اتبار دفتر فنی و طرح های عمرانی	

ساختمان نقلیه

نقشه و اطلاعات ساختمانهای دانشگاه خوارزمی

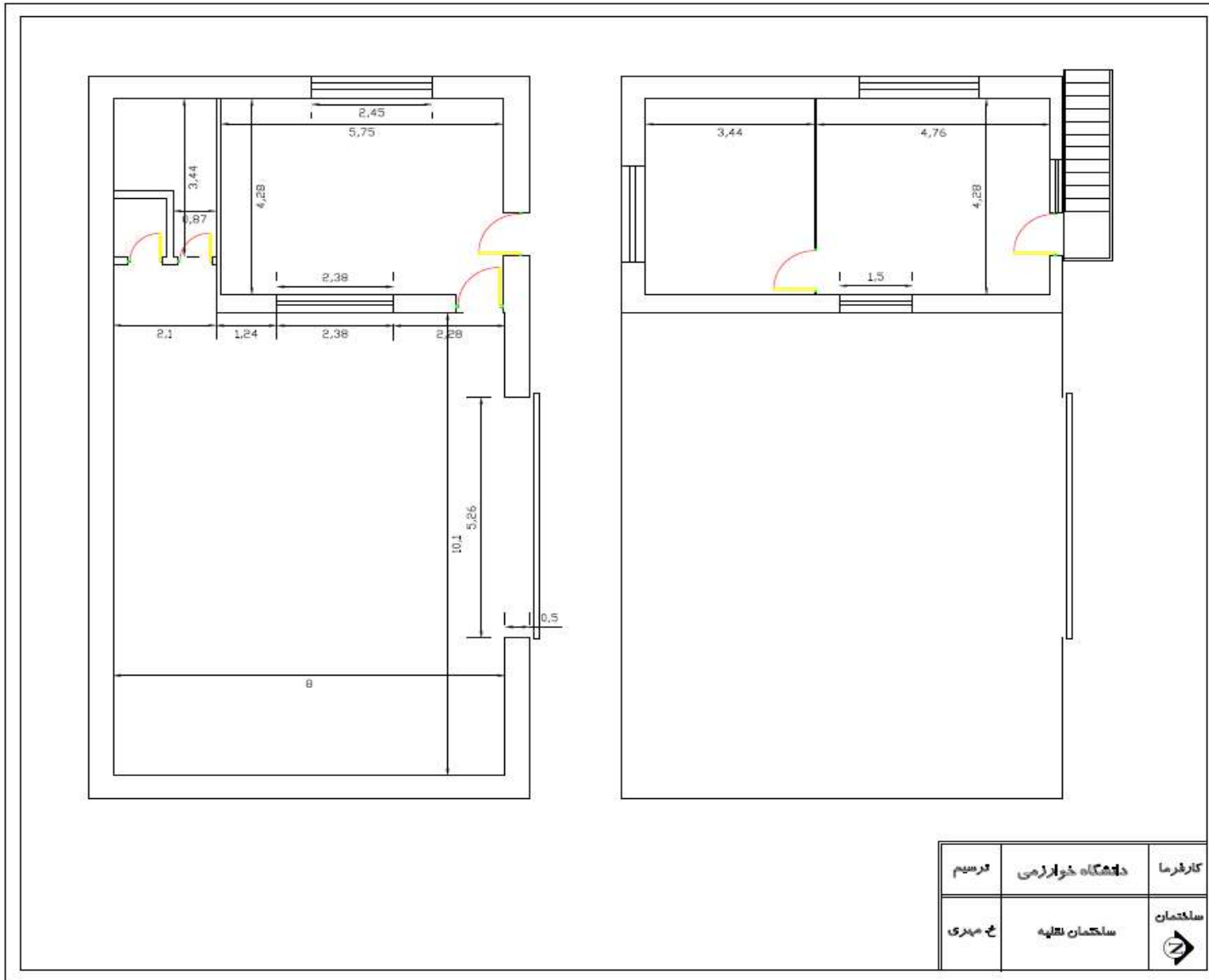

ساختمان حوزه بسیج دانشجویی

نقشه و اطلاعات ساختمانهای دانشگاه خوارزمی

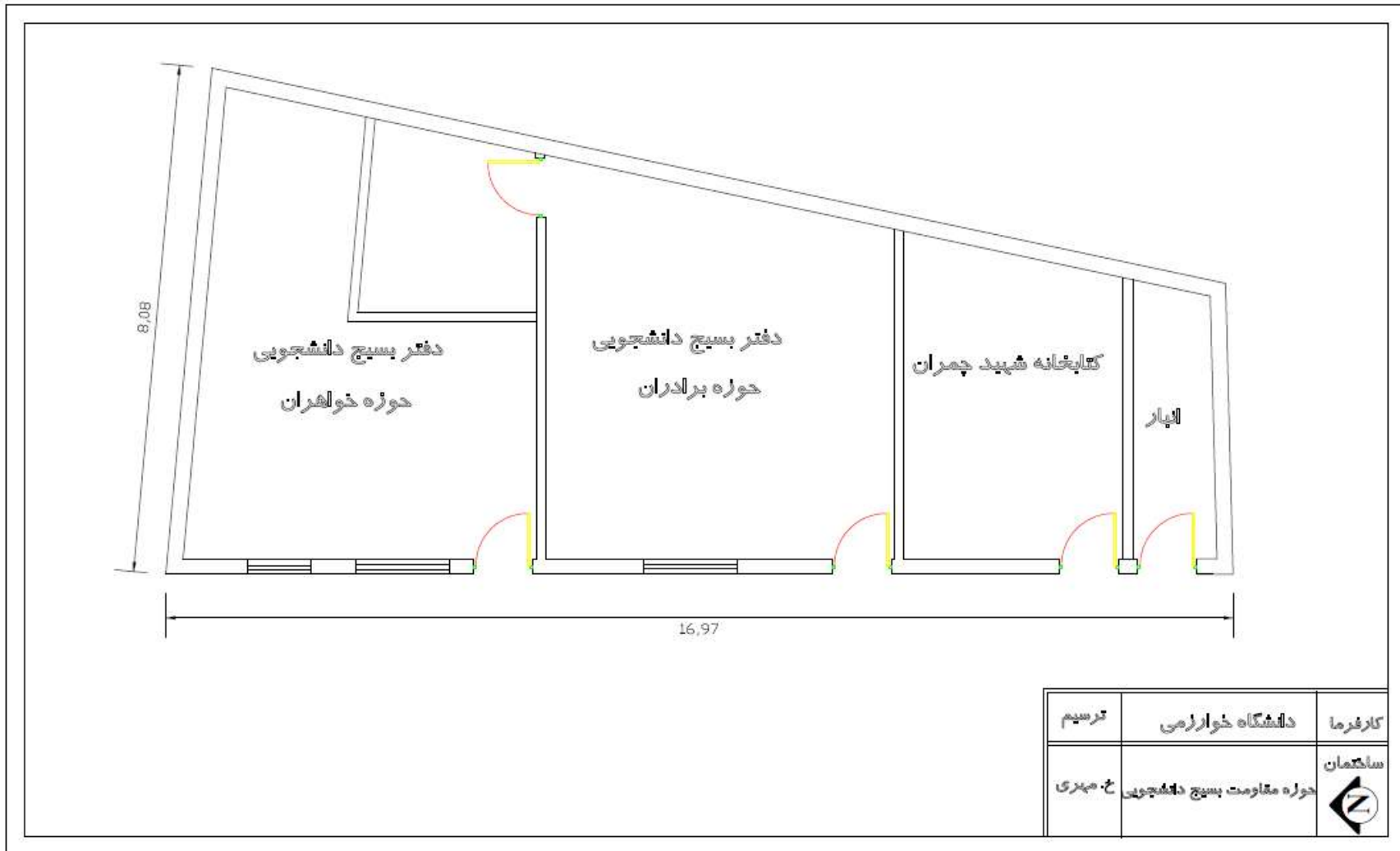

آزمایشگاه مرکزی

نقشه و اطلاعات ساختمانهای دانشگاه خوارزمی

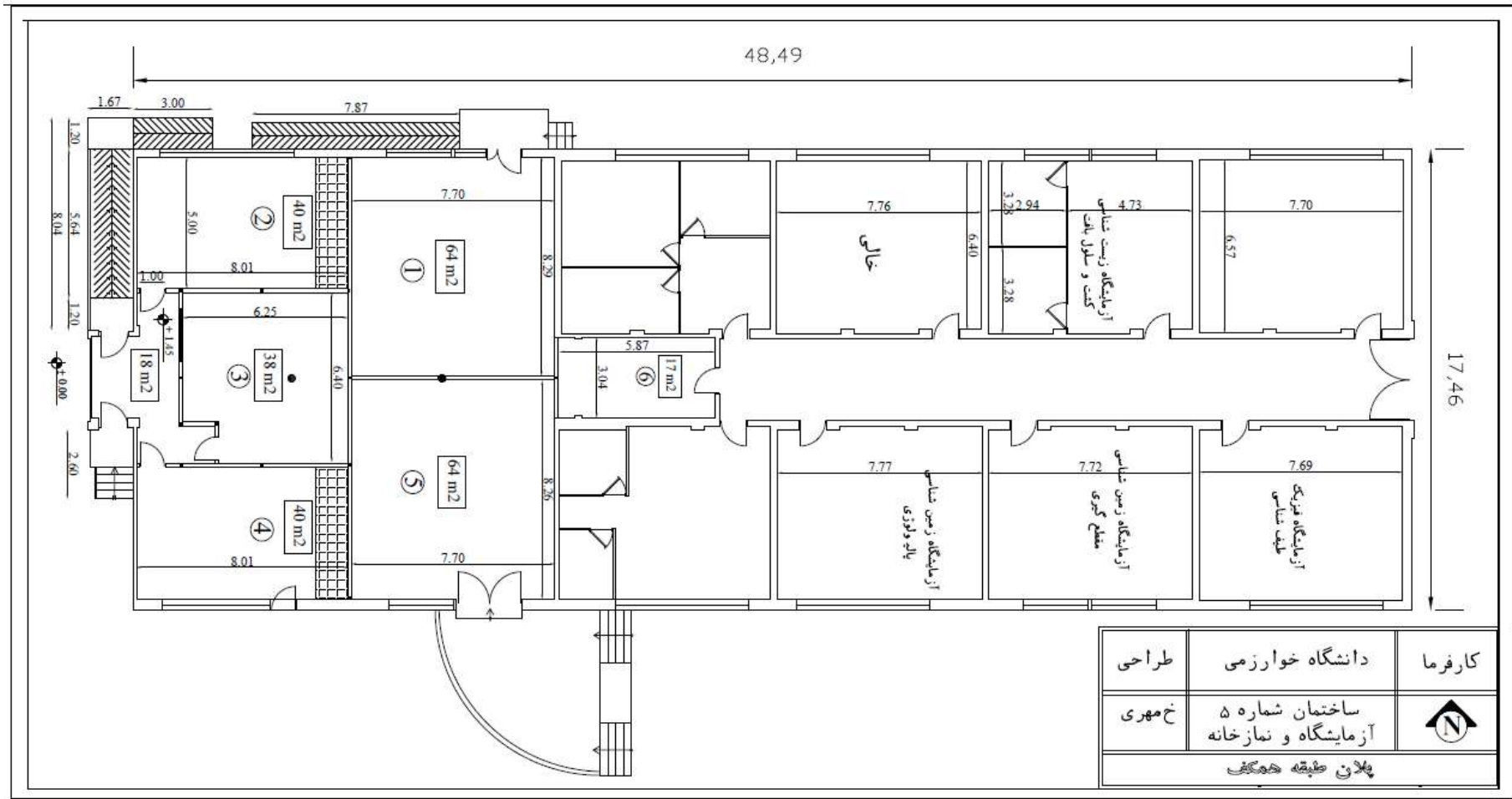

مسجد

نقشه و اطلاعات ساختمانهای دانشگاه خوارزمی

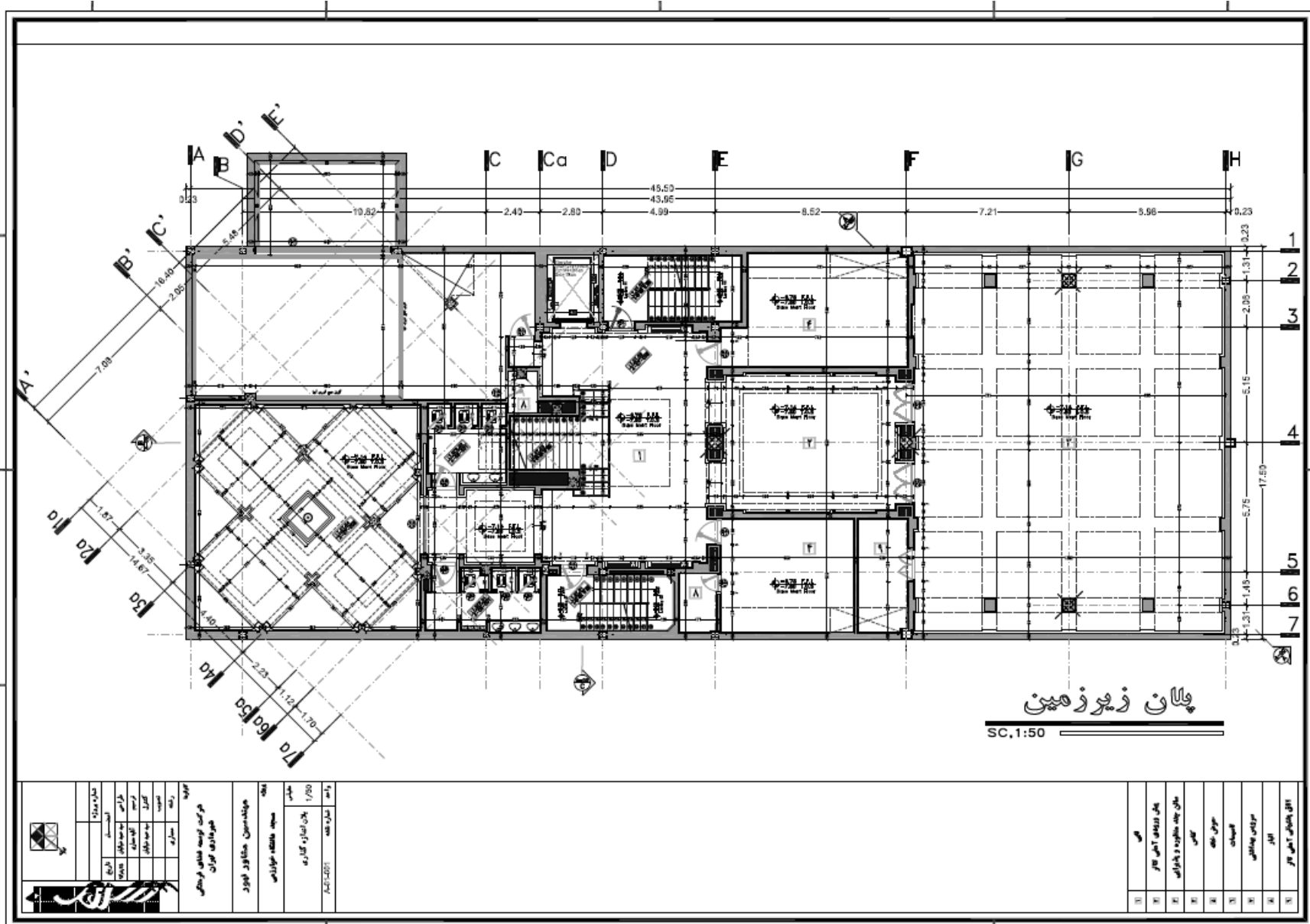

نقشه و اطلاعات ساختمانهای دانشگاه خوارزمی

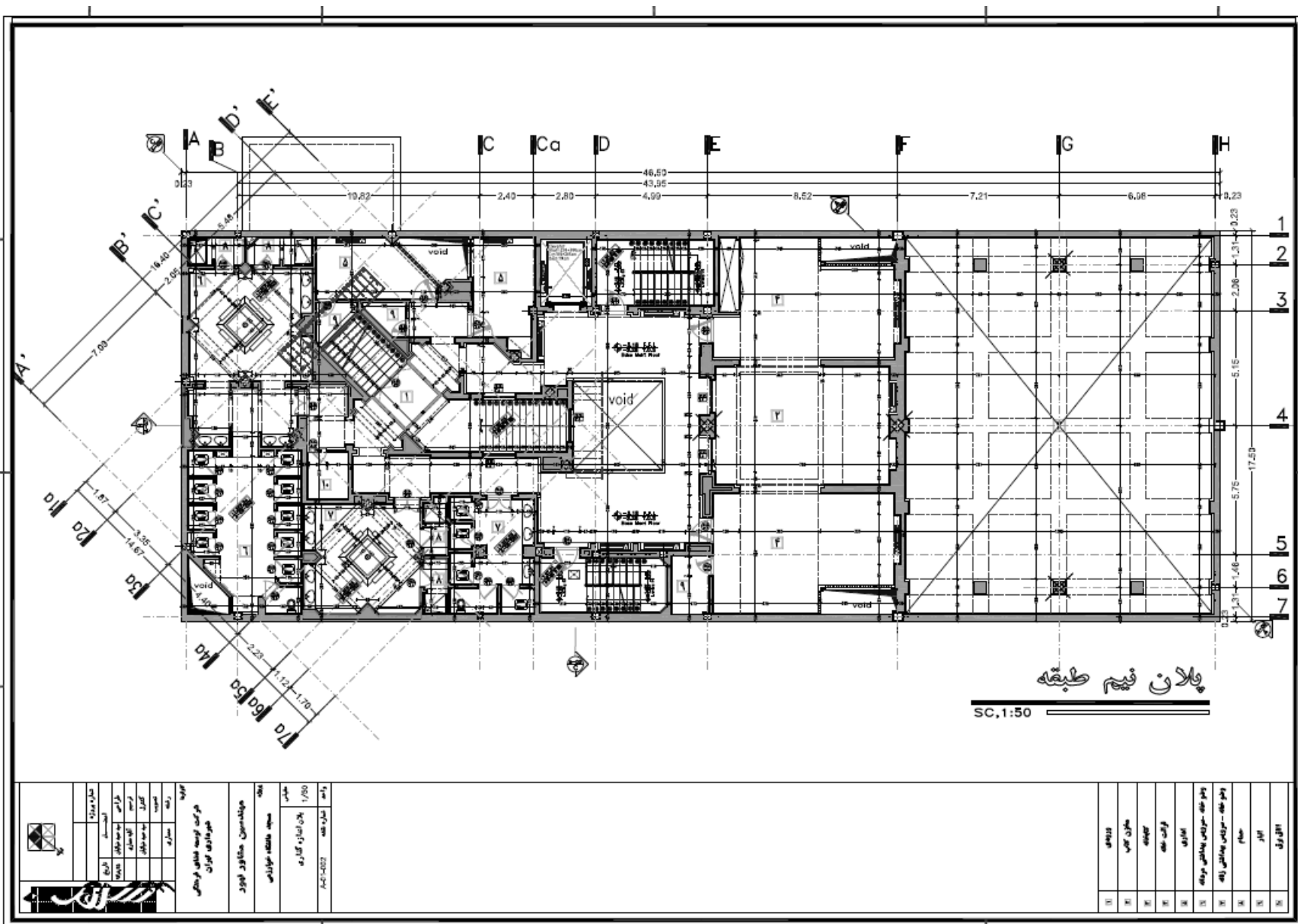

نقشه و اطلاعات ساختمانهای دانشگاه خوارزمی

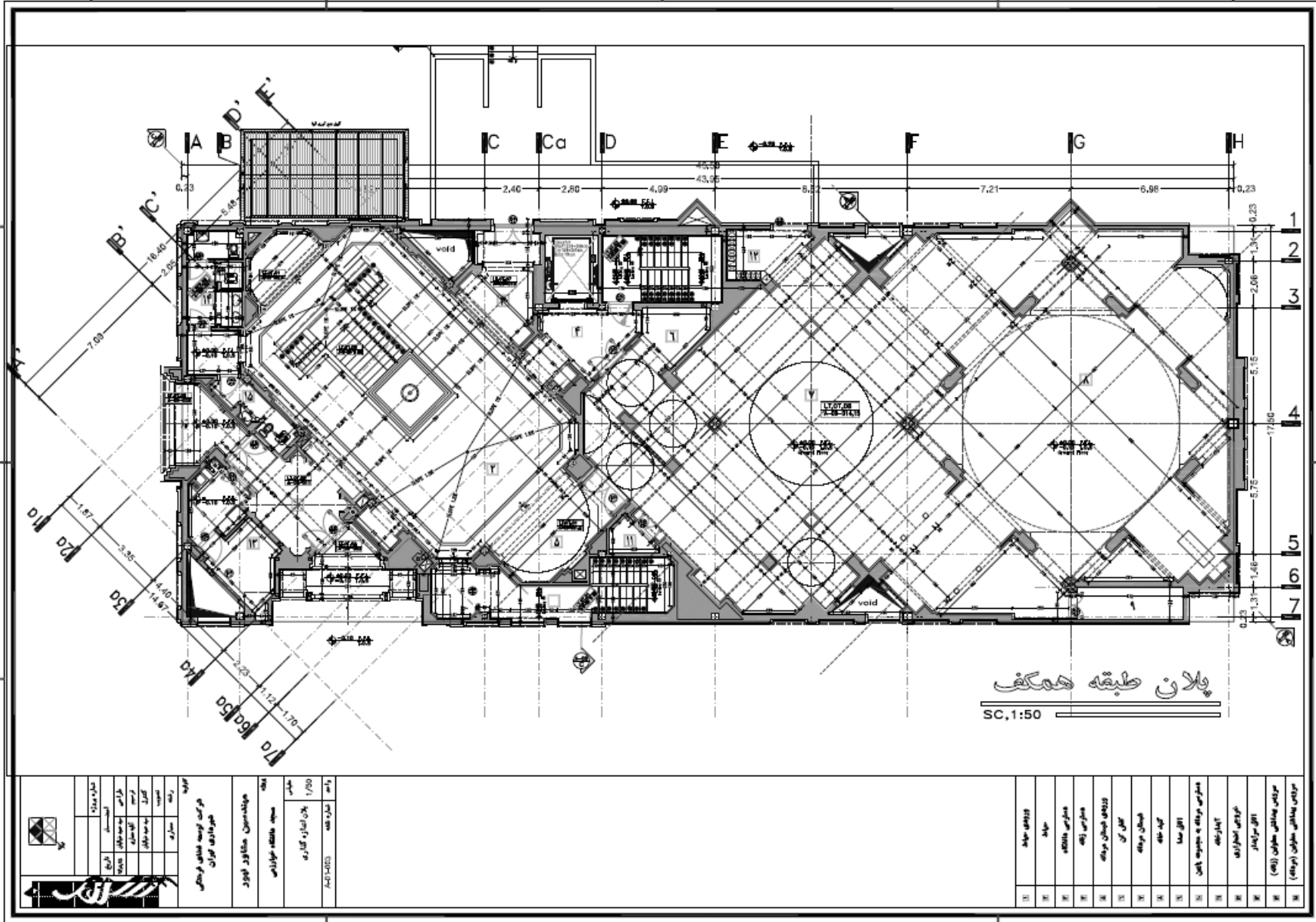

نقشه و اطلاعات ساختمانهای دانشگاه خوارزمی

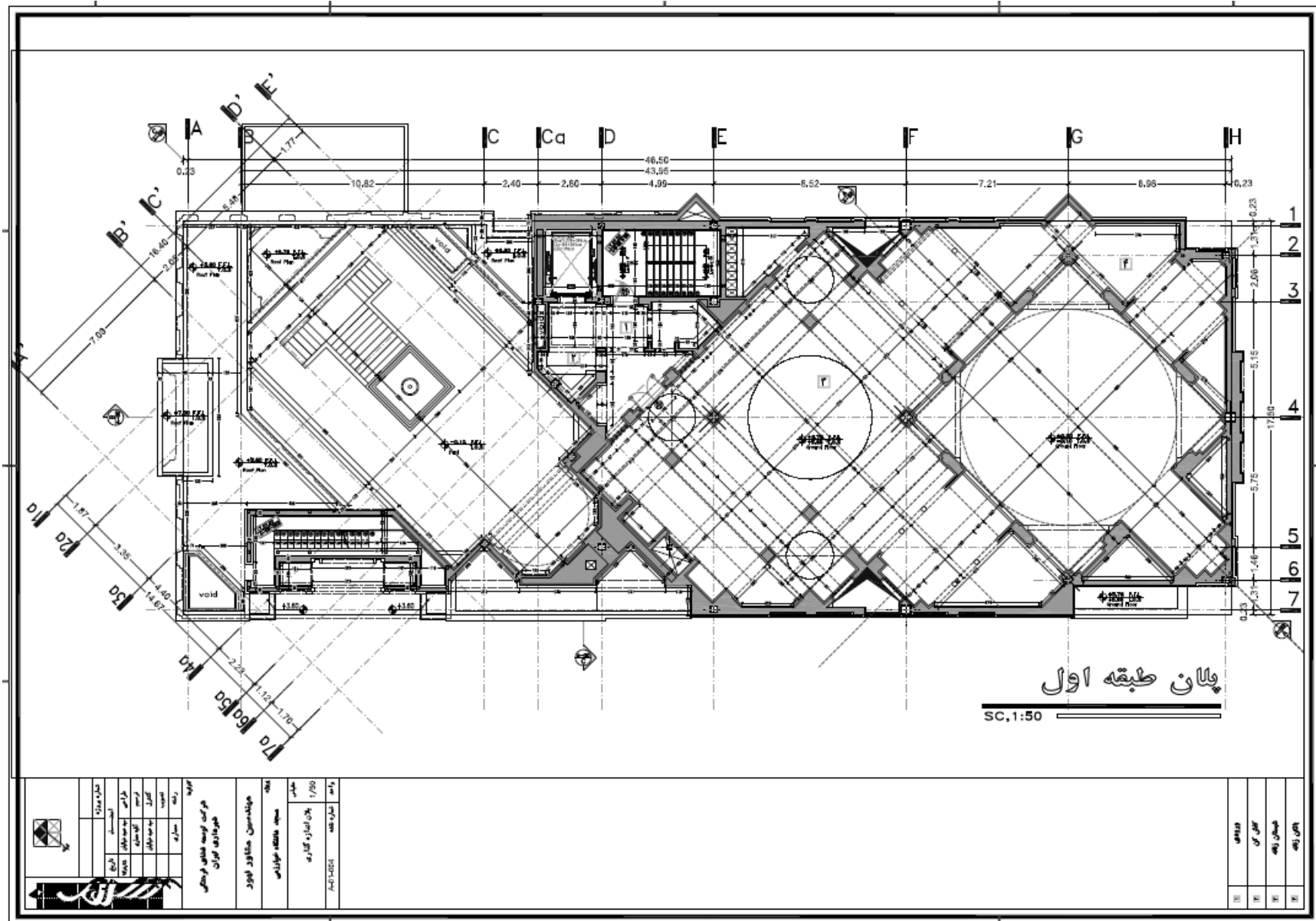

نقشه و اطلاعات ساختمانهای دانشگاه خوارزمی

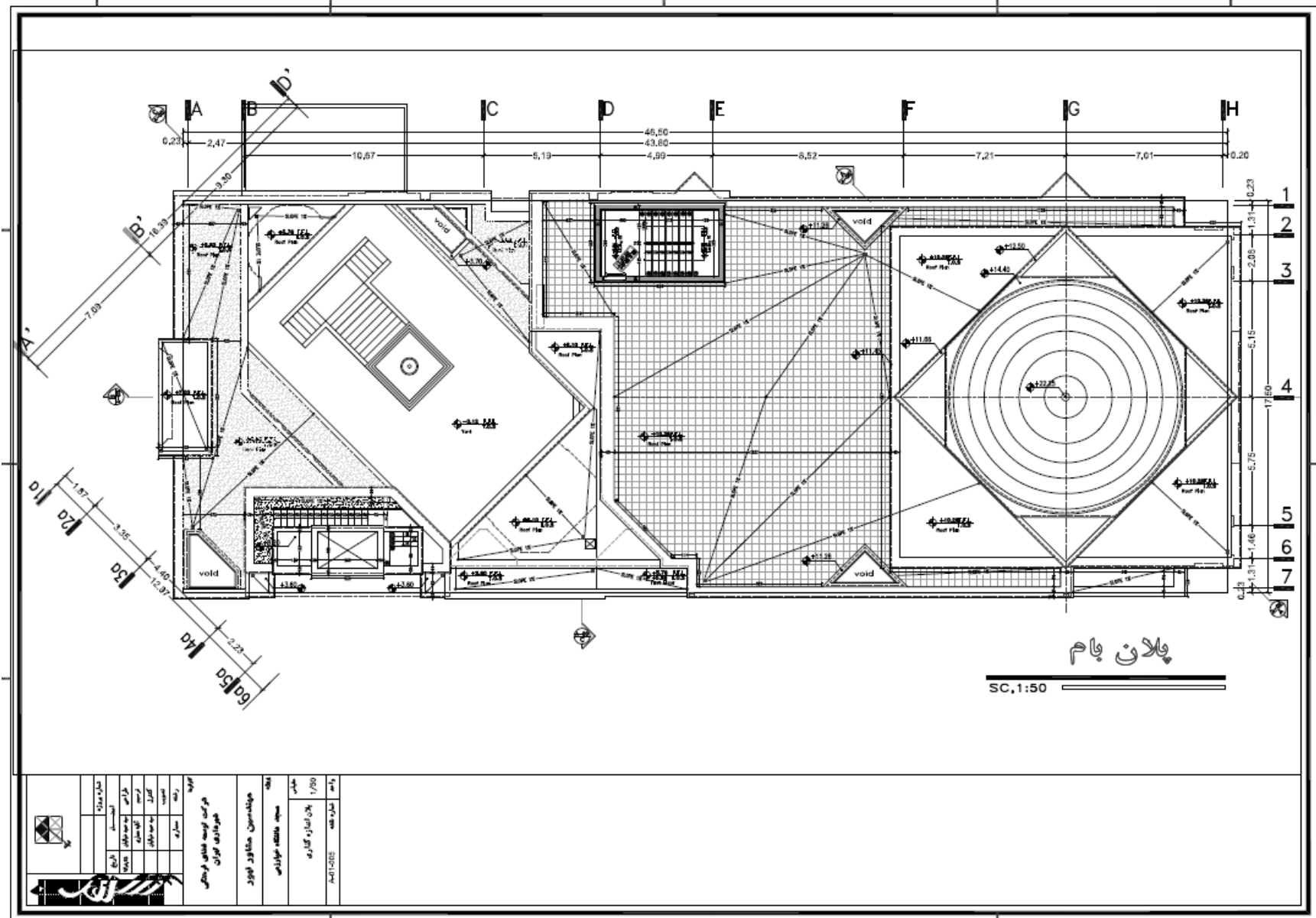

ساختمان علوم جغرافیایی
(دانشکده ادبیات و علوم انسانی)

نقشه و اطلاعات ساختمانهای دانشگاه خوارزمی

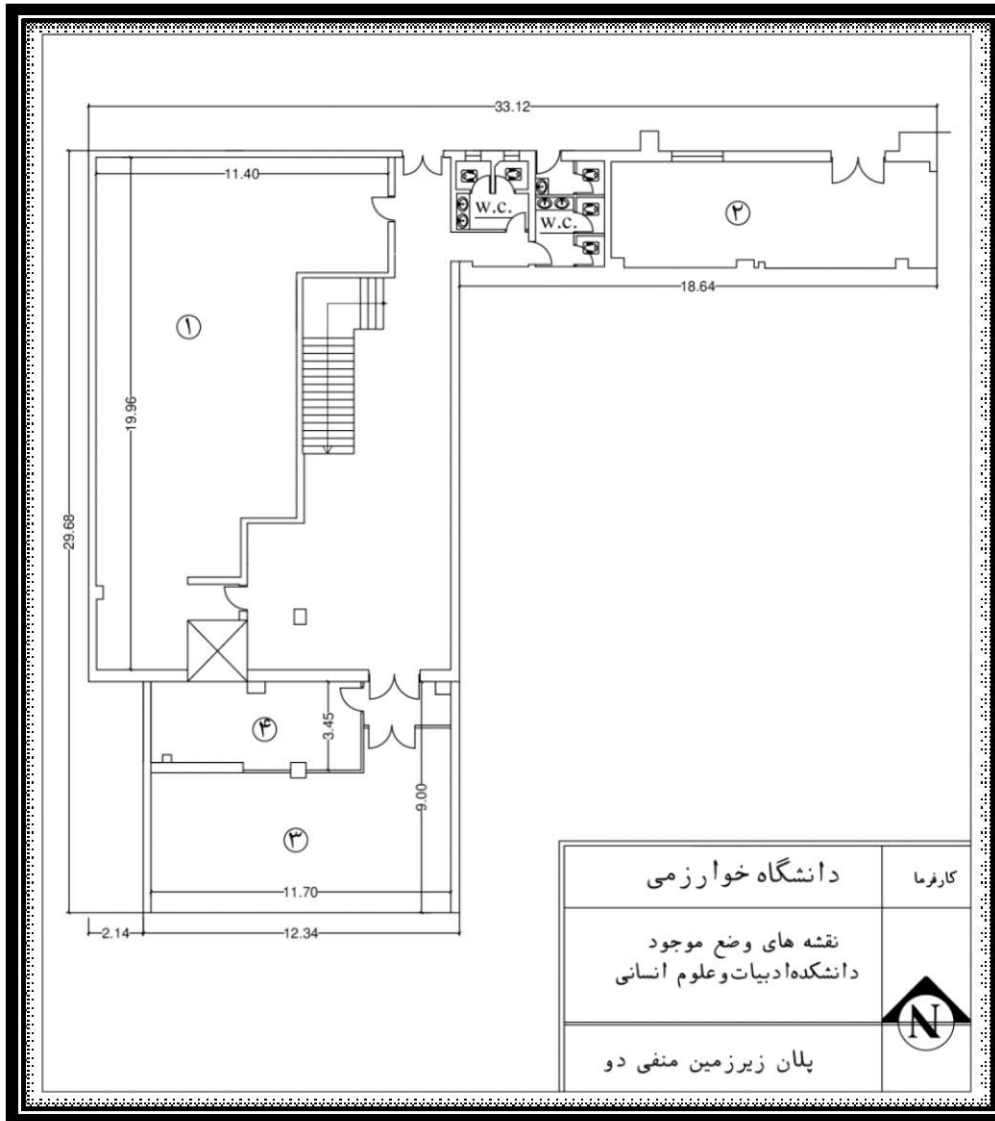

موقعیت طبقه	عنوان دفتر	موقعیت اتاق	شماره اتاق	م ^۲ متراژ
زیر زمین منفی دو	دانشکده فنی و مهندسی	موتورخانه مرکزی	۱	۱۵۵
		انبار شیشه	۲	۵۲
		اتاق برق	۳	۶۹
		آزمایشگاه سازه	۴	۲۷

نقشه و اطلاعات ساختمانهای دانشگاه خوارزمی

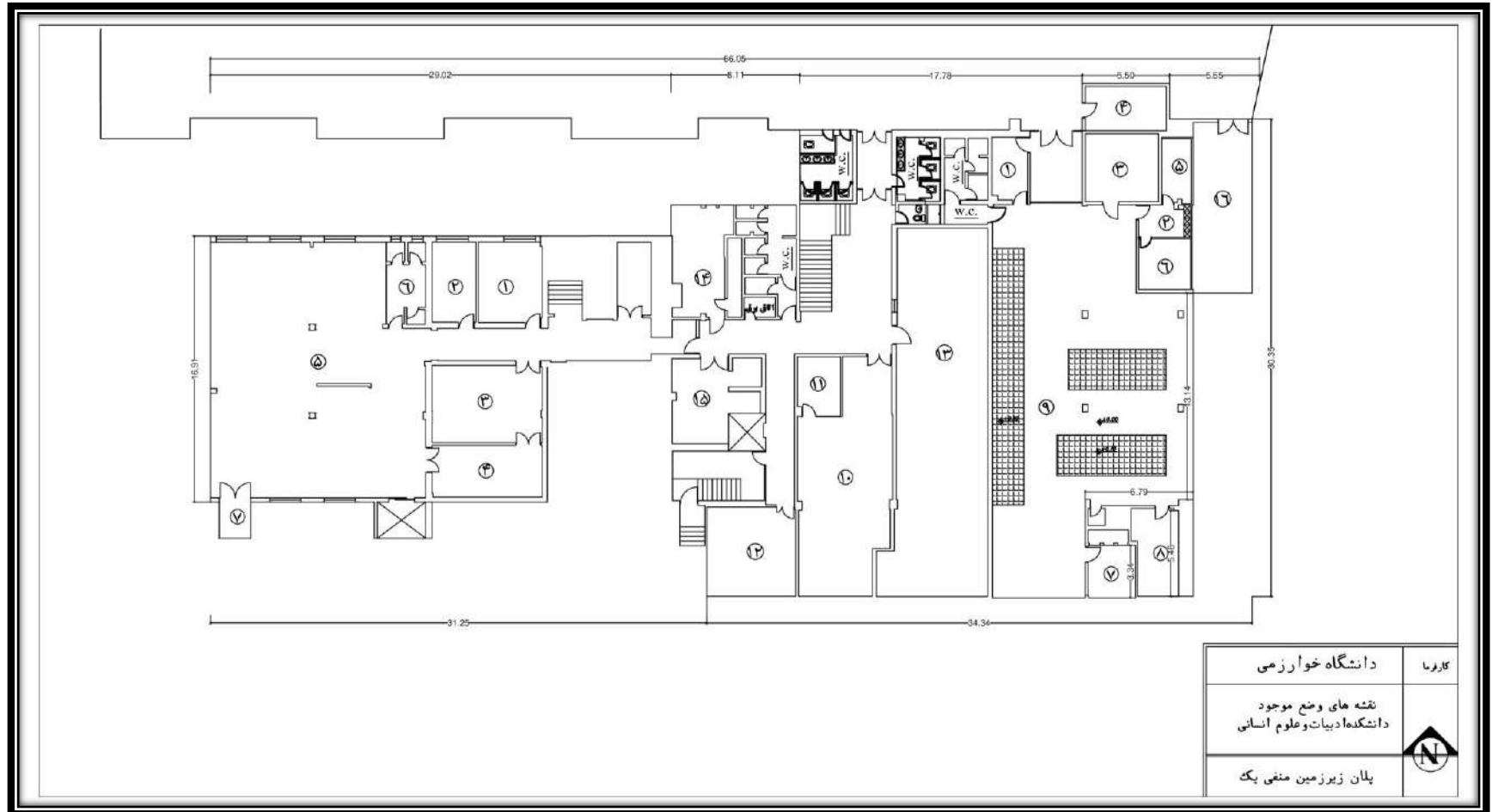

نقشه و اطلاعات ساختمانهای دانشگاه خوارزمی

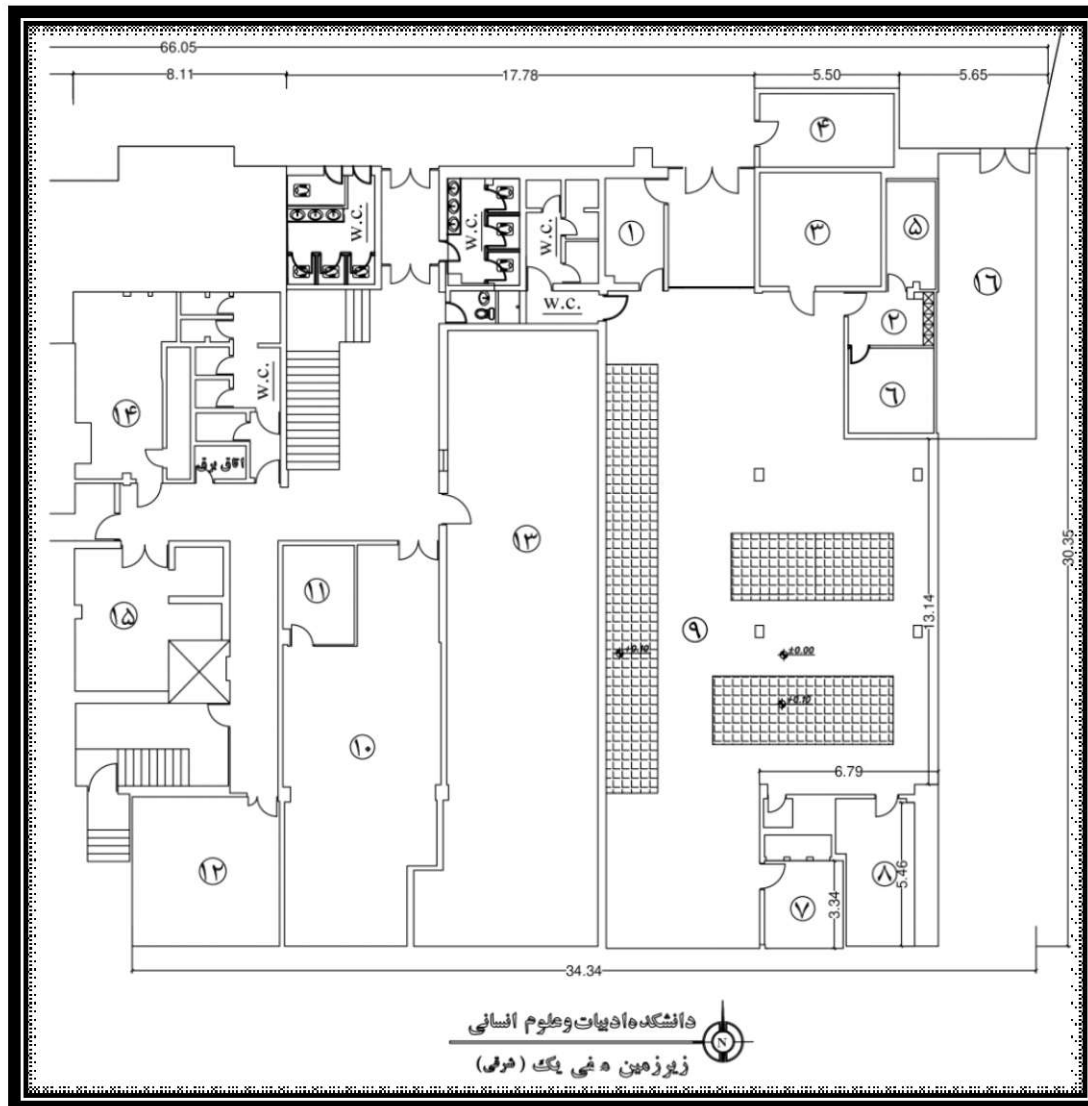

زیرزمین منفی یک (شرقی)			
عنوان دفتر	موقعیت اتاق	شماره اتاق	m ² متر اژ
معاونت (آشپزخانه) دانشجویی	دفتر اداری	۱	۱۰
	رختکن	۲	۶.۵
	سردخانه	۳	۲۰
	سردخانه	۴	۱۴
	انبار	۵	۷.۵
	انبار	۶	۱۰.۵
	آماده سازی	۷	۱۰
	انبار دیگر ها	۸	۱۵
	آشپزخانه	۹	۲۶۸
معاونت پژوهشی	انتشارات	۱۰	۷۵
	دفتر	۱۱	۱۰
	مدیریت	۱۲	۳۱
	انبار کتاب	۱۳	۱۳۹
	انبار	۱۴	۲۳
	هواسلر	۱۵	۲۶
	اتاق برق	۱۶	۴۰

نقشه و اطلاعات ساختمانهای دانشگاه خوارزمی

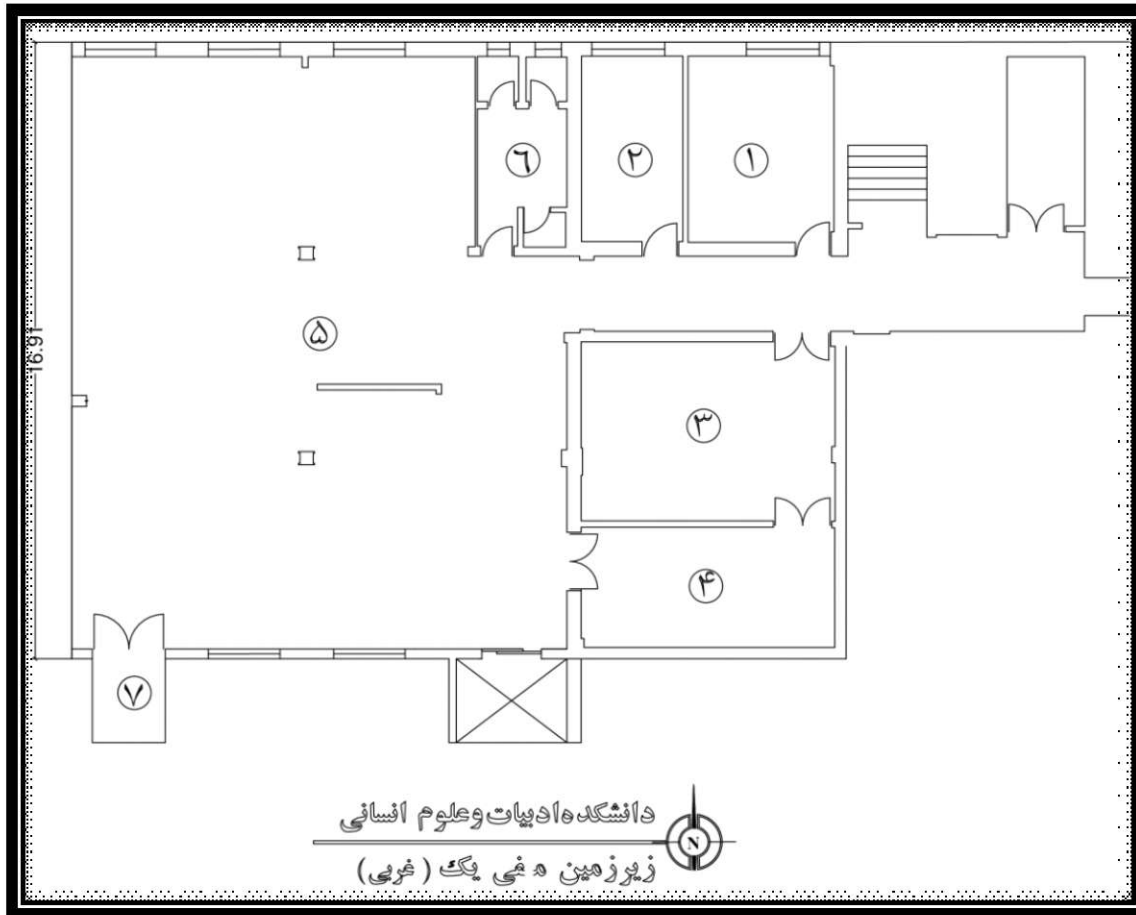

زیر زمین منفی یک (غربی)			
عنوان دفتر	موقعیت اتاق	شماره اتاق	m ² متراژ
معاونت دانشجویی	چاپ خانه	۱	۲۰
		۲	۱۴
		۳	۳۳
		۴	۲۲
		۵	۲۳۷
		۶	۱۲
		۷	۴.۵

نقشه و اطلاعات ساختمانهای دانشگاه خوارزمی

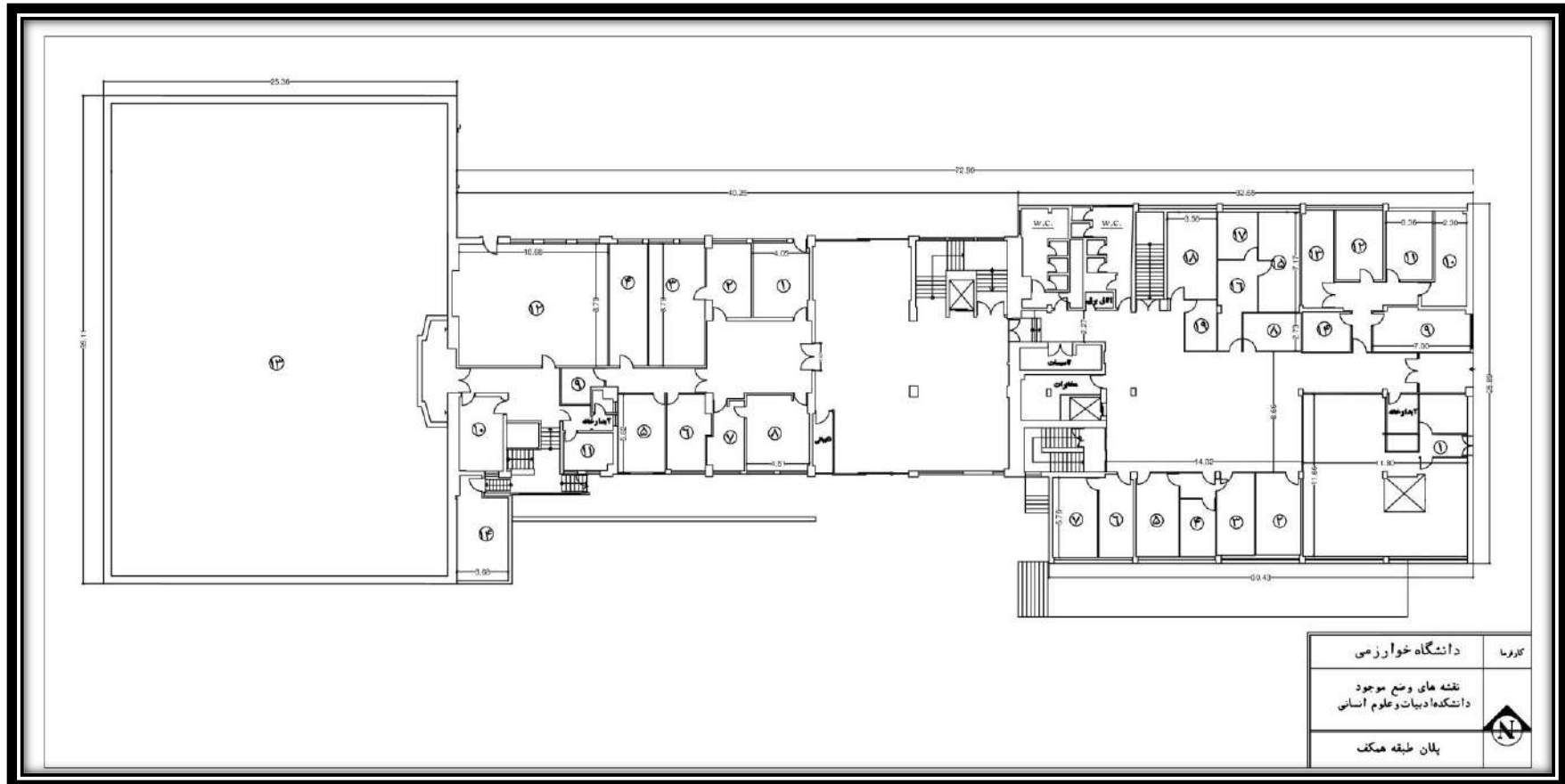

نقشه و اطلاعات ساختمانهای دانشگاه خوارزمی

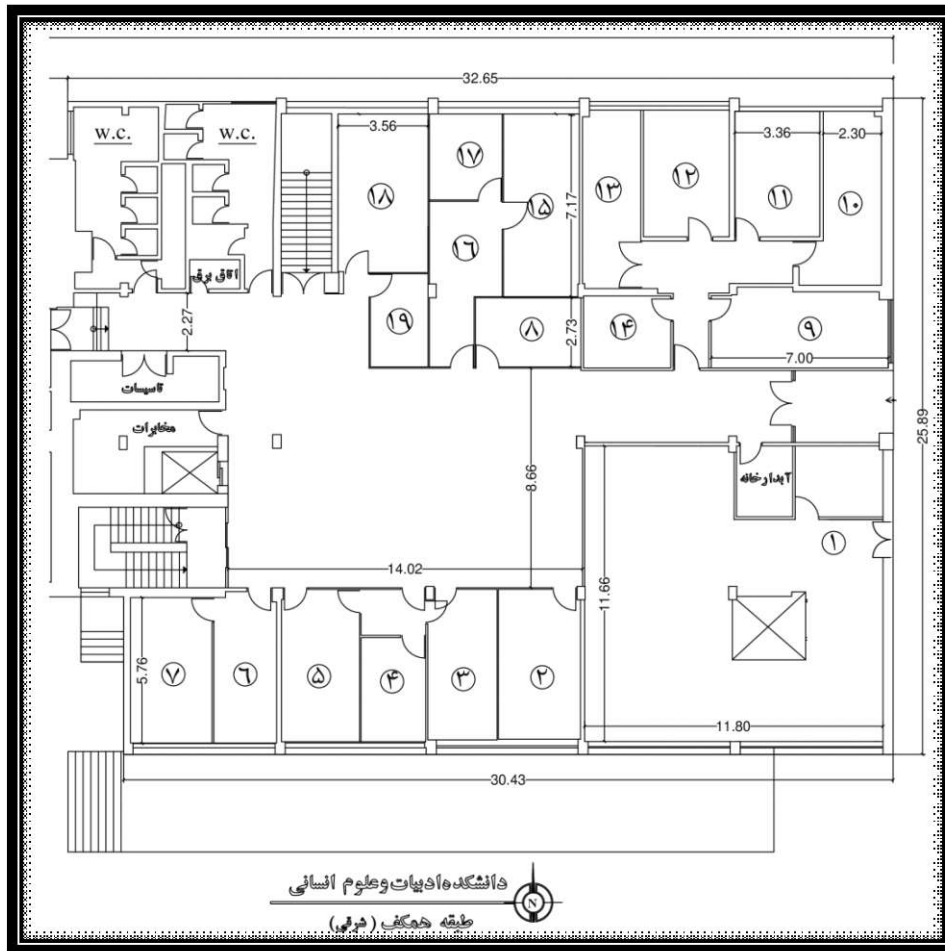

طبقه همکف (شرقی)				
عنوان دفتر	موقعیت اتاق	شماره اتاق	تعداد کارکنان	متر ^۲
دانشکده شیمی	آزمایشگاه اسپاترینگ	۱	-	۱۱۹
دانشکده ادبیات (گروه جامعه شناسی)	هیأت علمی	۲	۳	۱۹
	هیأت علمی	۳	۳	۱۶
	هیأت علمی	۴	۲	۱۰.۵
	هیأت علمی	۵	۳	۱۸.۵
	دفتر گروه جامعه شناسی	۶	۱	۱۴.۵
	مدیر گروه جامعه شناسی	۷	۱	۱۸.۵
	هیأت علمی	۸	۲	۱۱.۵
دانشکده ادبیات (گروه زبان عربی)	مدیر گروه عربی	۹	۱	۲۰
	هیأت علمی	۱۰	۳	۱۷.۵
	هیأت علمی	۱۱	۱	۱۷
	هیأت علمی	۱۲	۱	۶
	کلاس	۱۳	-	۱۶
	دبیرخانه	۱۴	-	۸.۵
	ریاست دانشکده	۱۵	۱	۲۱
دانشکده هنر و معماری	دفتر دانشکده	۱۶	۱	۱۵
	هیأت علمی	۱۷	۲	۱۰
دانشکده حقوق و علوم سیاسی	کارشناس پژوهش	۱۸	۱	۲۲
	کارشناس پژوهش	۱۹	۱	۸.۵

نقشه و اطلاعات ساختمانهای دانشگاه خوارزمی

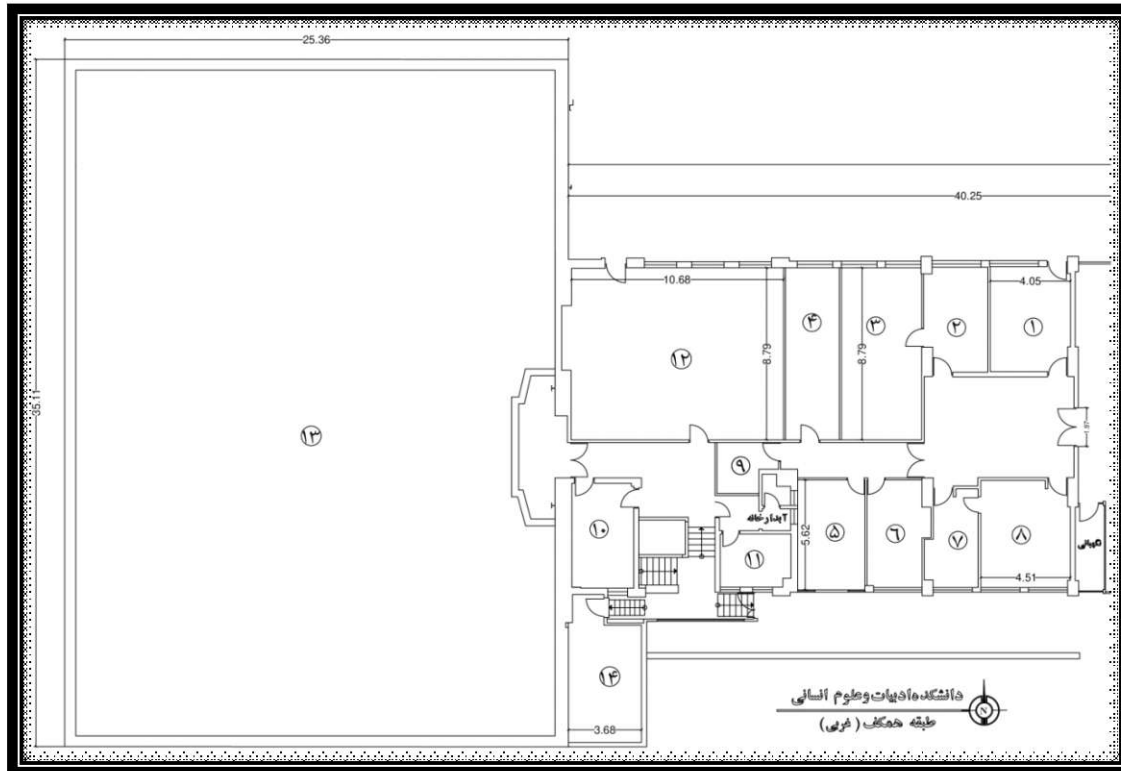

طبقه همکف (غربی)				
عنوان دفتر	موقعیت اتاق	شماره اتاق	m ² مترمراژ	تعداد
دانشکده ادبیات (گروه تاریخ)	استراحت اساتید	۱	۲۱	۱
	دفتر گروه	۲	۱۶	۱
	مدیر گروه	۳	۲۵	۱
	هیأت علمی	۴	۲۴	۲
	هیأت علمی	۵	۱۹	۲
	هیأت علمی	۶	۱۶	۲
	هیأت علمی	۷	۱۲	۲
	هیأت علمی	۸	۲۴	۳
	آبدارخانه	۹	۶.۵	-
معاونت دانشجویی	دفتر سالن ورزشی	۱۰	۱۶.۵	۱
	دفتر	۱۱	۹	-
	سالن تنیس	۱۲	۹۵	-
	سالن ورزش	۱۳	۸۲۰	-
	اتاق استراحت	۱۴	۲۴.۵	-

نقشه و اطلاعات ساختمانهای دانشگاه خوارزمی

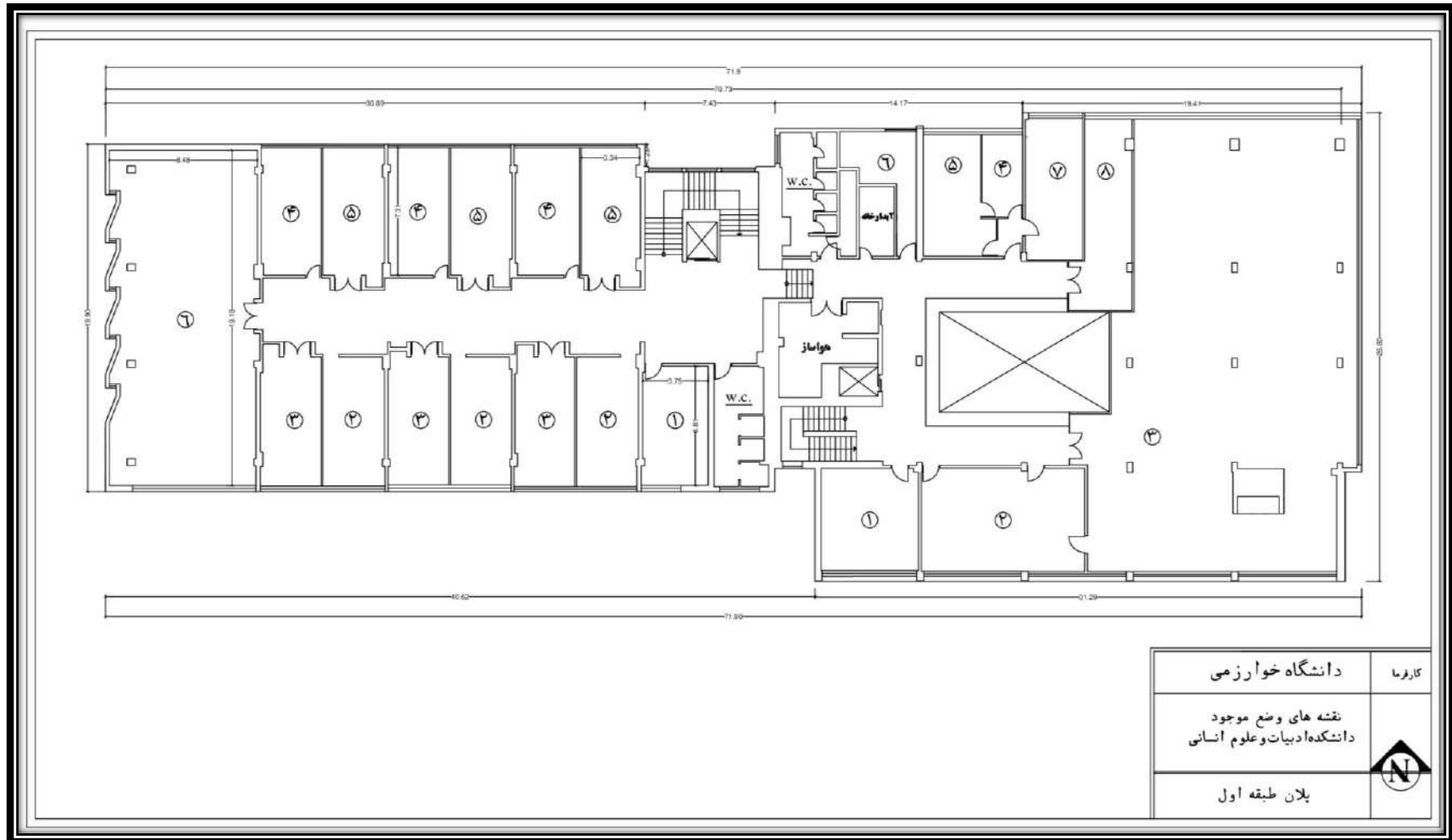

نقشه و اطلاعات ساختمانهای دانشگاه خوارزمی

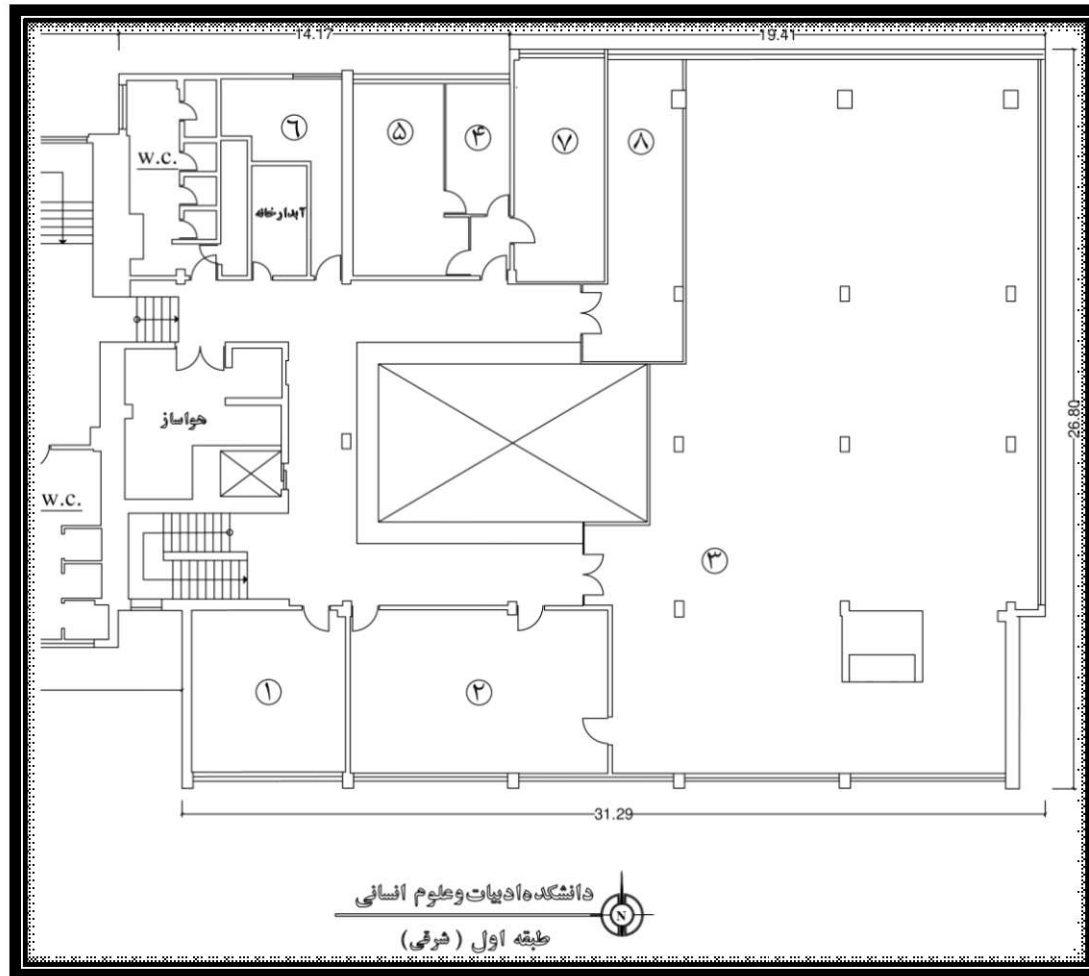

طبقه اول (شرقی)				
عنوان دفتر	موقعیت اتاق	شماره اتاق	م ^۲ متر اژ	تعداد کارکنان
معاونت پژوهشی	پایان نامه و نشریات	۱	۳۲.۵	۱
	مرجع	۲	۵۳	۱
	کتابخانه	۳	۳۵۷	۴
	دفتر کتابخانه	۴	۱۱	۲
	مدیریت	۵	۲۶	۱
معاونت آموزشی	صحافی	۶	۱۶	-
	دفتر مدیریت و برنامه ریزی	۷	۲۶	۲
	مرکز نظارت و ارزیابی	۸	۲۴	۳

نقشه و اطلاعات ساختمانهای دانشگاه خوارزمی

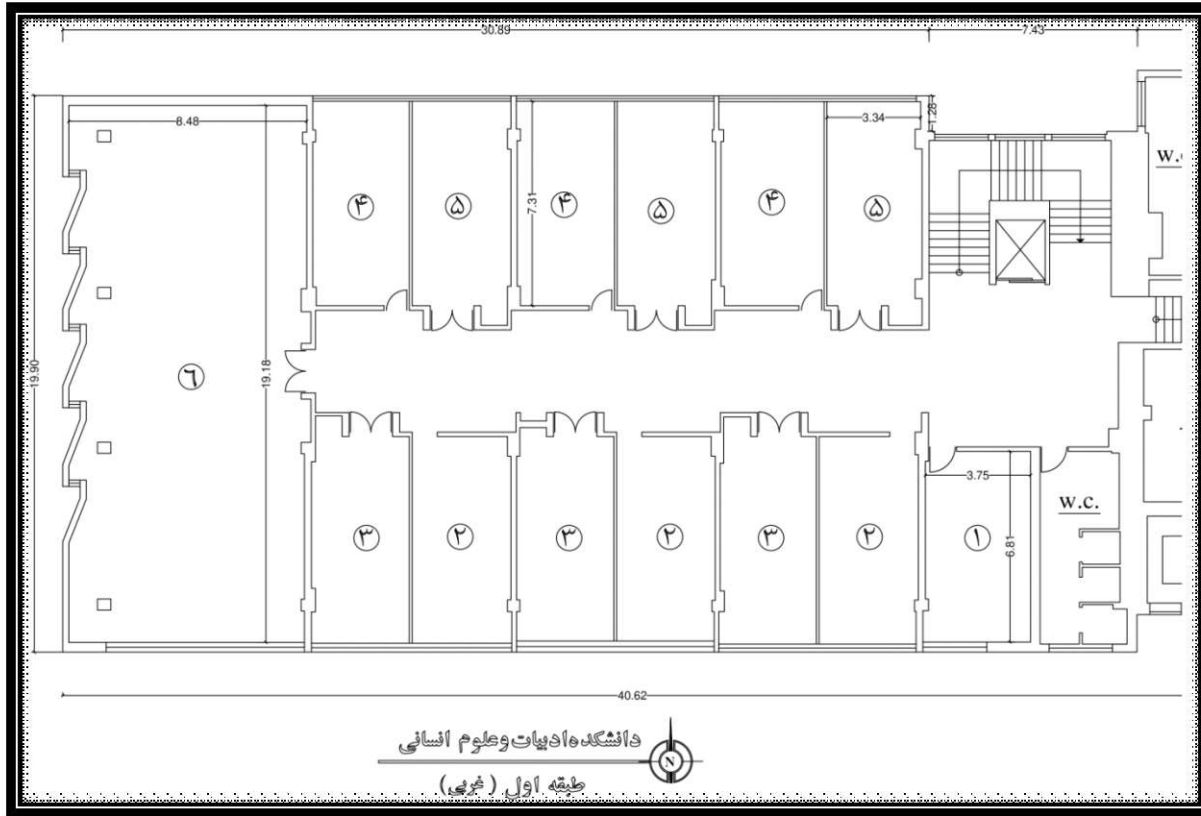

طبقه اول (غربی)				
تعداد کارکنان	مساحت مترمربع	شماره اتاق	موقعیت اتاق	عنوان دفتر
۱	۲۷	۱	دبیرخانه همایش های خانواده	دانشکده ادبیات و علوم انسانی
-	۷۵	۲	کلاس (۳)	
-	۷۸	۳	کلاس (۳)	
-	۸۱	۴	کلاس (۳)	
-	۹۰	۵	کلاس (۳)	
-	۱۵۹	۶	سالن مطالعه	

نقشه و اطلاعات ساختمانهای دانشگاه خوارزمی

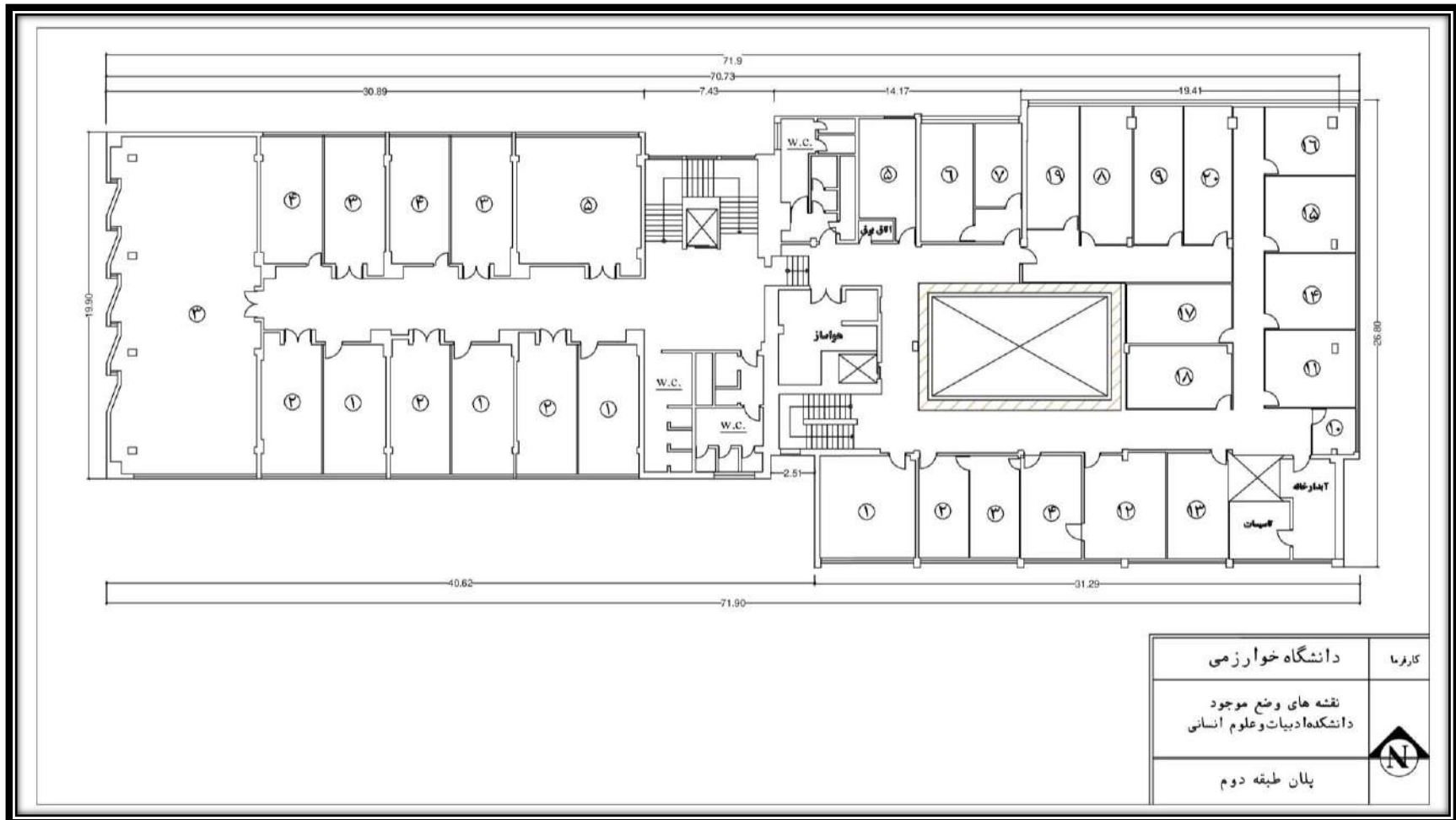

نقشه و اطلاعات ساختمانهای دانشگاه خوارزمی

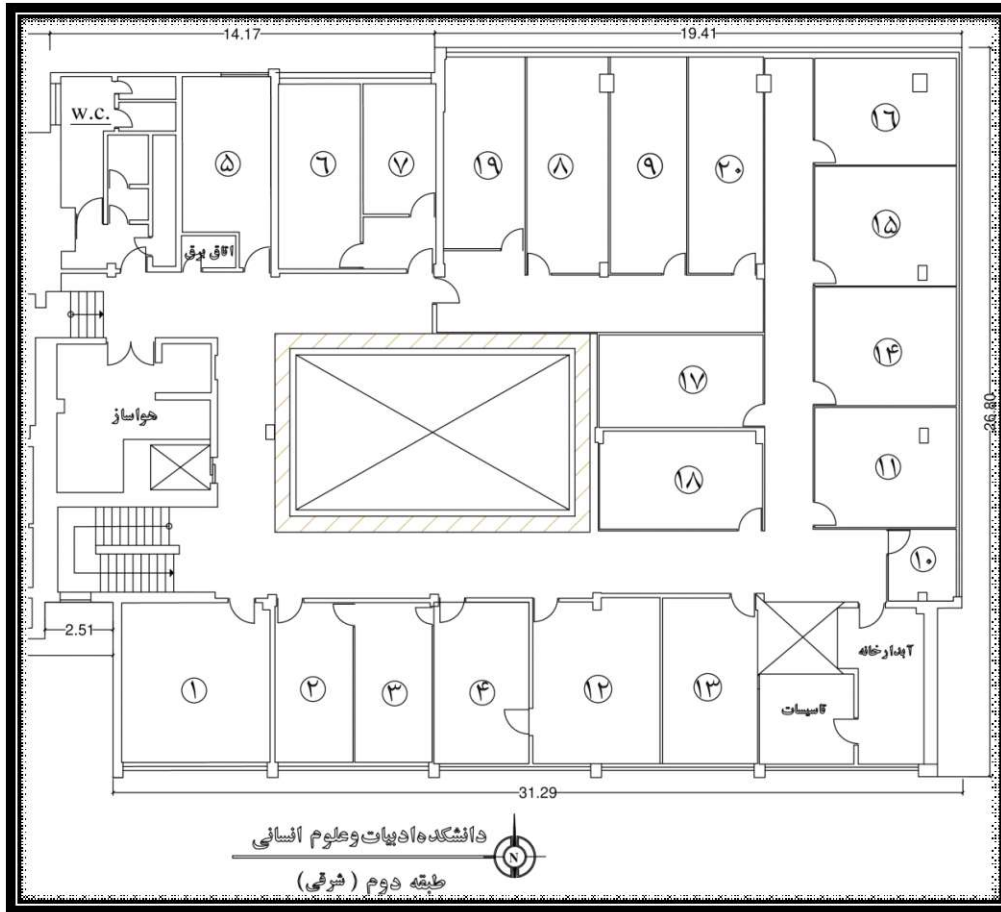

طبقه دوم (شرقی)			
تعداد کارکنان	مساحت مترمربع	شماره اتاق	موقعیت اتاق
۱	۳۲	۱	مدیر گروه ادبیات
۱	۱۶	۲	دفتر گروه ادبیات و زبان خارجی
-	۱۶	۳	اتاق مطالعه
۲	۲۰	۴	هیأت علمی ادبیات
۲	۲۱	۵	//
۲	۲۰	۶	//
۲	۱۳۵	۷	//
۳	۲۴	۸	//
۲	۲۲	۹	//
۱	۶	۱۰	//
۱	۲۱	۱۱	//
۱	۲۷	۱۲	مدیر گروه زبان خارجی
۲	۲۰	۱۳	هیأت علمی-رئیس آموزش زبان خارجی
۱	۲۱	۱۴	هیأت علمی زبان خارجی
۱	۲۱	۱۵	//
۲	۲۰	۱۶	//
۱	۲۰.۵	۱۷	//
۲	۲۱.۵	۱۸	//
۲	۲۱	۱۹	هیأت علمی زبان عرب
-	۲۲	۲۰	کلاس

عنوان دفتر: دانشکده ادبیات و علوم انسانی

عنوان دفتر: دانشکده هنر و معماری

نقشه و اطلاعات ساختمانهای دانشگاه خوارزمی

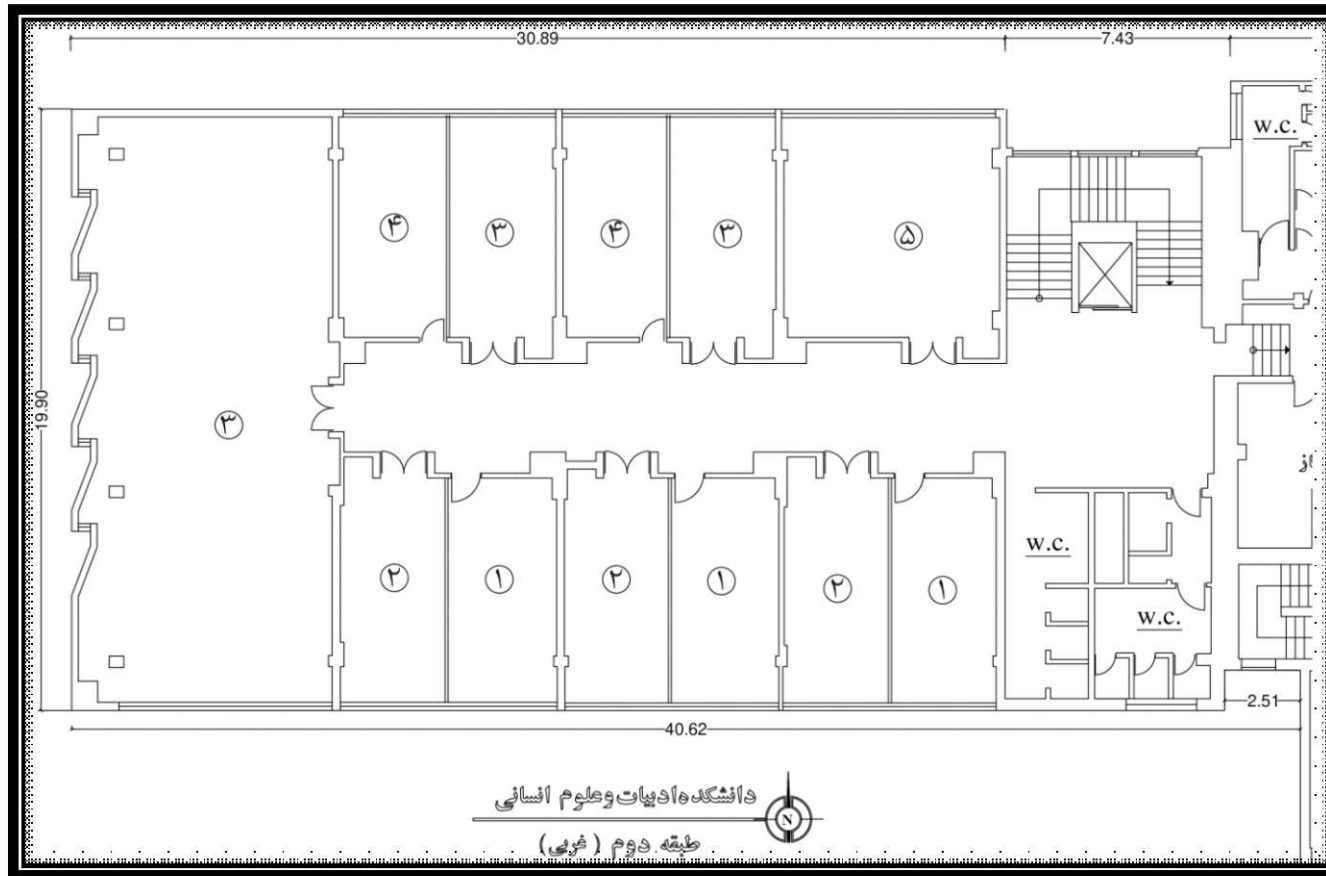

طبقه دوم (غربی)			
عنوان دفتر	موقعیت اتاق	شماره اتاق	م ^۲ متر
دانشکده ادبیات و علوم انسانی	(۳) کلاس	۱	۷۵
	(۳) کلاس	۲	۷۸
	(۲) کلاس	۳	۱۵۹
	(۲) کلاس	۴	۵۴
دانشکده شیمی	(۲) کلاس	۵	۶۰
	سالن همایش	۵	۱۵۹

نقشه و اطلاعات ساختمانهای دانشگاه خوارزمی

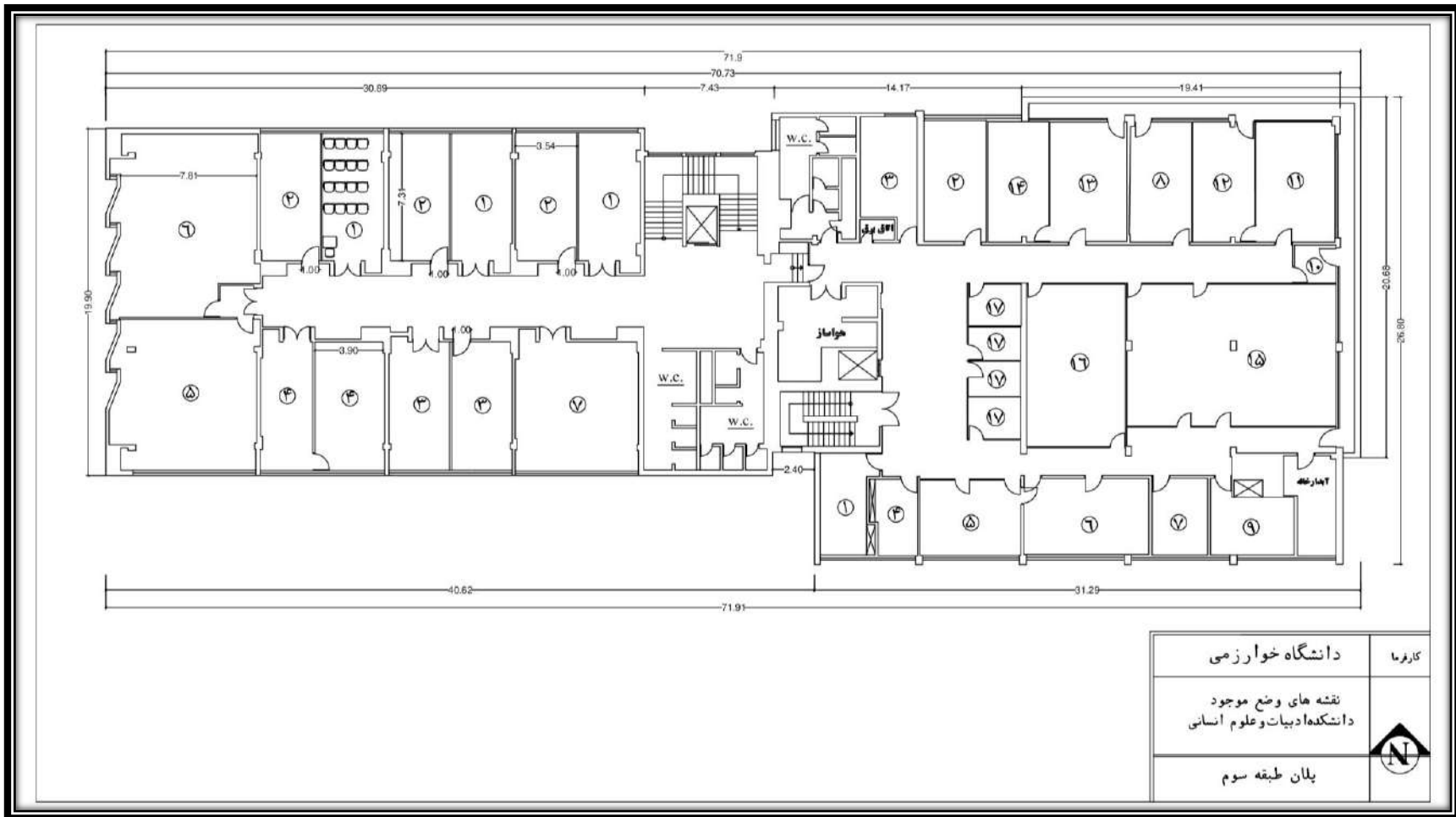

نقشه و اطلاعات ساختمانهای دانشگاه خوارزمی

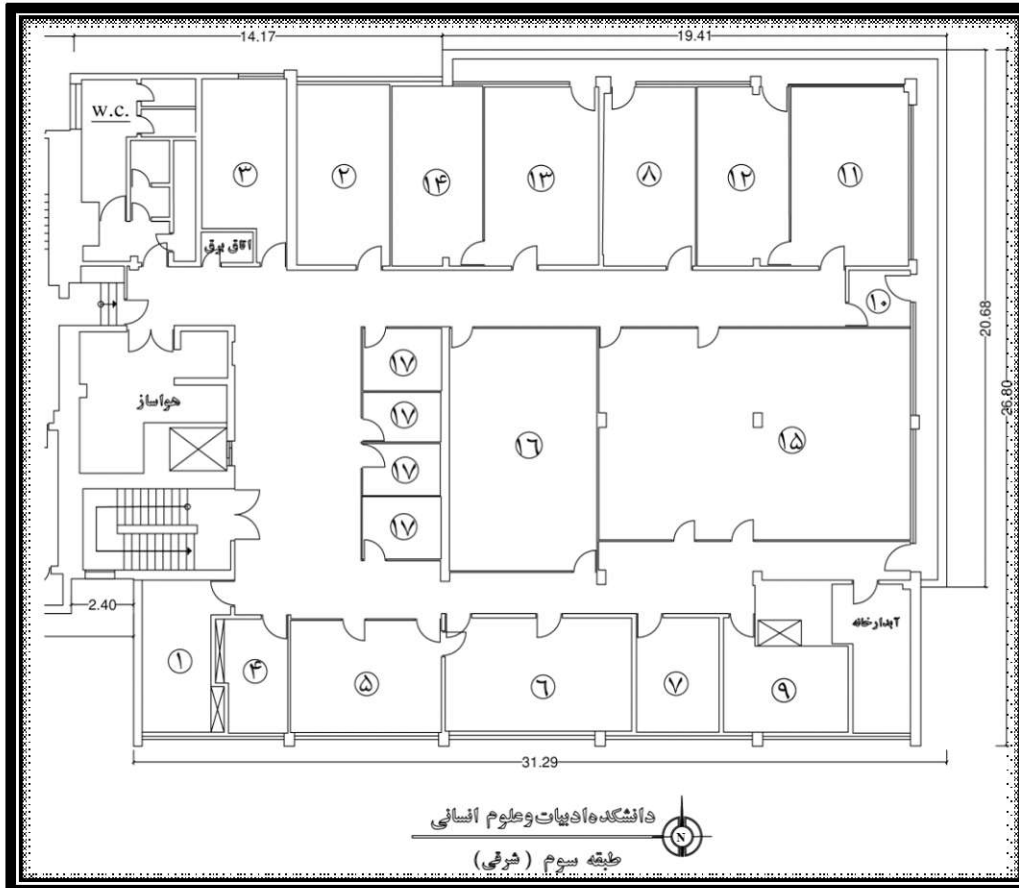

طبقة سوم شرقی				
عنوان دفتر	موقعیت اتاق	شماره اتاق	متراژ m ²	تعداد کارکنان
دانشکده ادبیات و علوم انسانی	هیأت علمی علوم قرآن و احادیث	۱	۱۸	۲
	//	۲	۲۱	۳
	مدیر گروه علوم قرآن	۳	۲۱	۱
	امور مالی	۴	۱۰	۱
	دفتر دانشکده ادبیات و علوم انسانی /	۵	۲۴	۲
	ریاست دانشکده	۶	۳۰	۱
	هیأت علمی گروه فلسفه	۷	۱۳۵	۲
	مدیر گروه فلسفه و هیأت علمی	۸	۳۴	۳
	رئیس دفتر مجله	۹	۱۶	۲
	انتبار مجله	۱۰	-	-
	دفتر مجله	۱۱	۳۲	۲
	معاون پژوهشی	۱۲	۲۳۵	۱
	دفتر آموزشی و رئیس اداره آموزش	۱۳	۳۱	۲
	معاون آموزشی	۱۴	۲۴	۱
	کتابخانه	۱۵	۱۰۲	۱
	سالن کنفرانس	۱۶	۵۲	-
	انتبار	۱۷	۲۶	-

نقشه و اطلاعات ساختمانهای دانشگاه خوارزمی

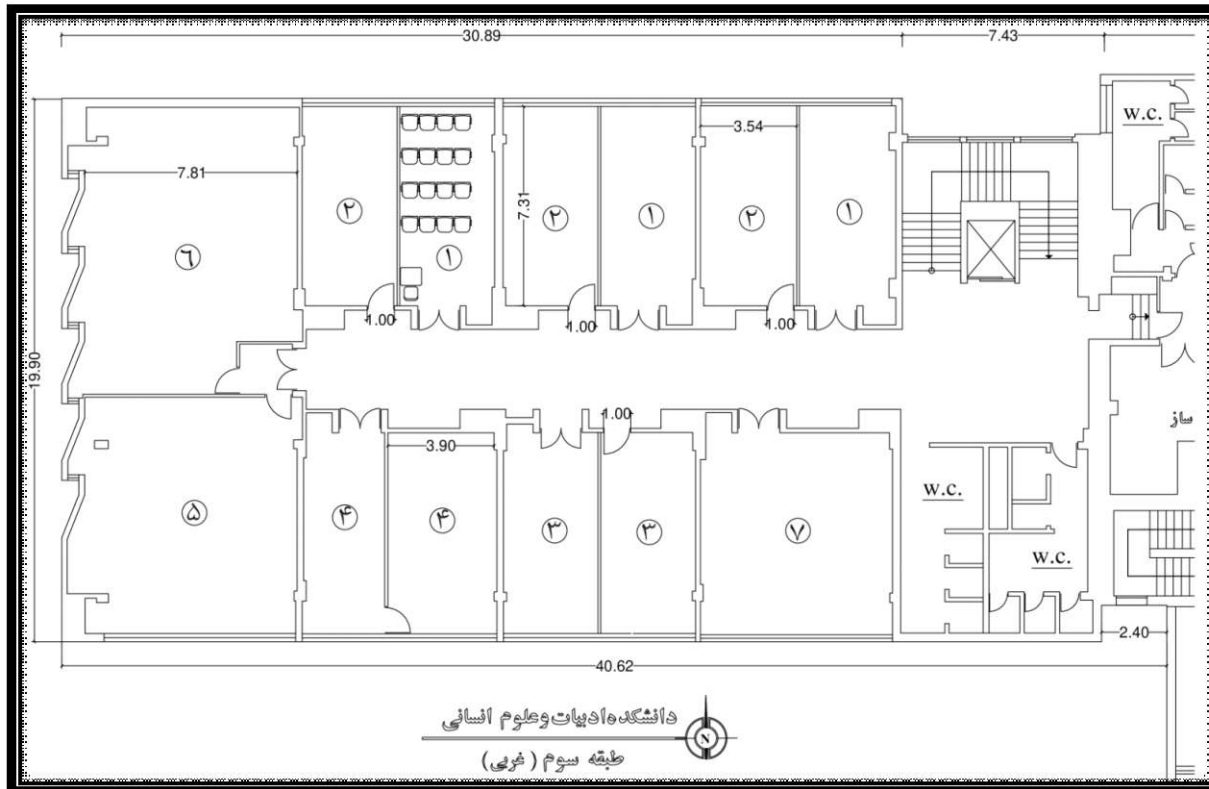

طبقه سوم (غربی)				
تعداد کارکنان	مساحت مترمربع	شماره اتاق	موقعیت اتاق	عنوان دفتر
-	۹۰	۱	(۳) کلاس	دانشگاه ادبیات و علوم انسانی
-	۸۱	۲	(۳) کلاس	
-	۵۲	۳	(۲) کلاس	
-	۴۷۵	۴	مرکز آزمون زبان	
-	۷۰	۵	سایت کامپیوتر	
-	۸۲	۶	کلاس - آزمایشگاه زبان	
۳	۵۳	۷	پژوهشکده بهار	

نقشه و اطلاعات ساختمانهای دانشگاه خوارزمی

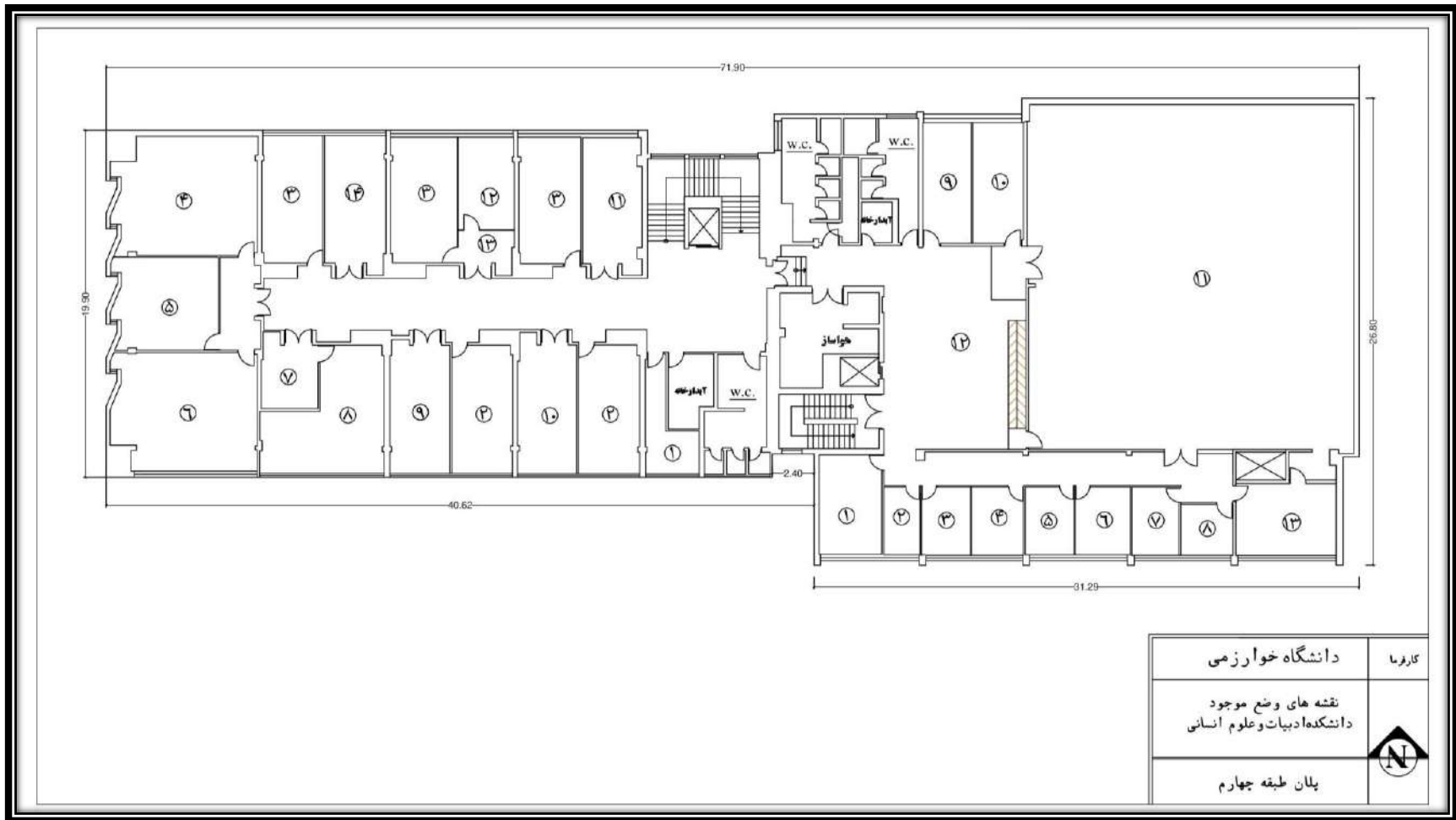

نقشه و اطلاعات ساختمانهای دانشگاه خوارزمی

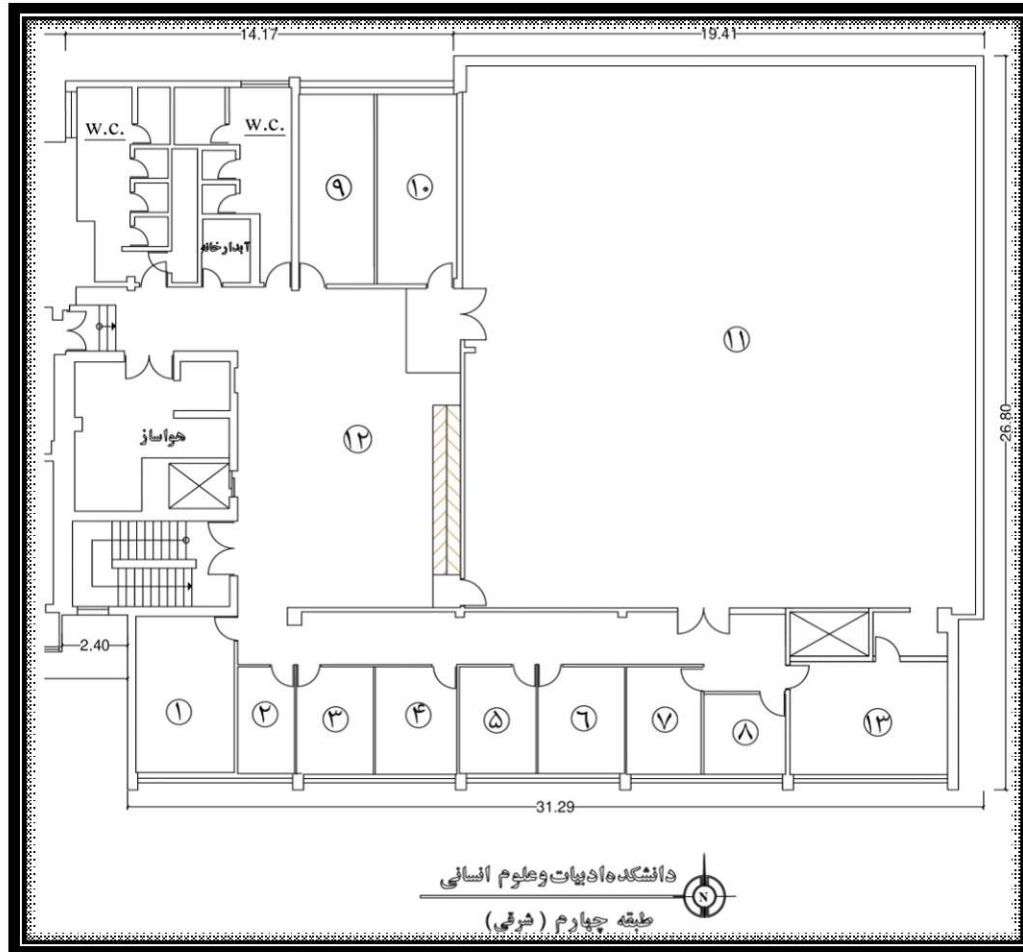

طبقه چهارم (شرقی)				
تعداد کارکنان	شماره اتاق	موقعیت اتاق	عنوان دفتر	
۲	۱	هیأت علمی	دانشکده جغرافیا	
۲	۲	هیأت علمی		
۲	۳	معاون آموزشی - هیأت علمی		
۱	۴	کارشناس پژوهشی		
۲	۵	هیأت علمی		
۲	۶	هیأت علمی		
۲	۷	هیأت علمی		
۱	۸	هیأت علمی		
۲	۹	کارشناس آموزش		
-	۱۰	اتاق کنترل		
-	۳۷۱	آمفی تئاتر لبوریحان		
-	۹۵	لابی آمفی تئاتر		
-	۲۴	سالن میهمان		

نقشه و اطلاعات ساختمانهای دانشگاه خوارزمی

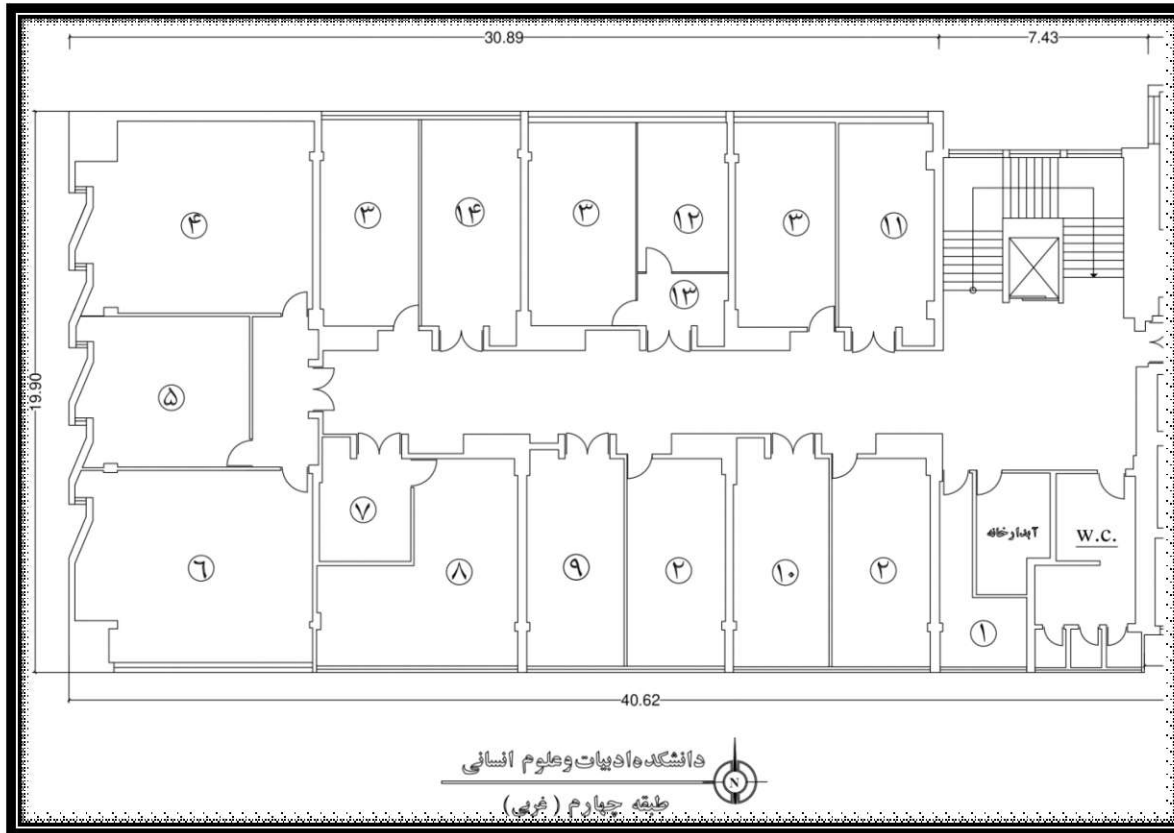

طبقه چهارم (غربی)				
تعداد کارکنان	مساحت مترمربع	شماره اتاق	موقعیت اتاق	عنوان دفتر
-	۱۴	۱	انبار	دانشکده جغرافیا
-	۵۲	۲	کلاس (۲)	
-	۸۱	۳	کلاس (۳)	
-	۵۵	۴	کلاس	
-	۳۱	۵	کلاس	
۷	۵۴	۶	هیأت علمی	
۲	۱۲	۷	دفتر دانشکده	
۱	۳۹	۸	ریاست دانشکده	
۴	۲۶	۹	هیأت علمی	
۴	۲۶	۱۰	هیأت علمی	
۴	۳۰	۱۱	هیأت علمی	
۲	۲۴	۱۲	هیأت علمی	
۱	۱۵	۱۳	دفتر قطب	
۱	۳۰	۱۴	معاون پژوهشی	

پردیس بین الملل

نقشه و اطلاعات ساختمانهای دانشگاه خوارزمی

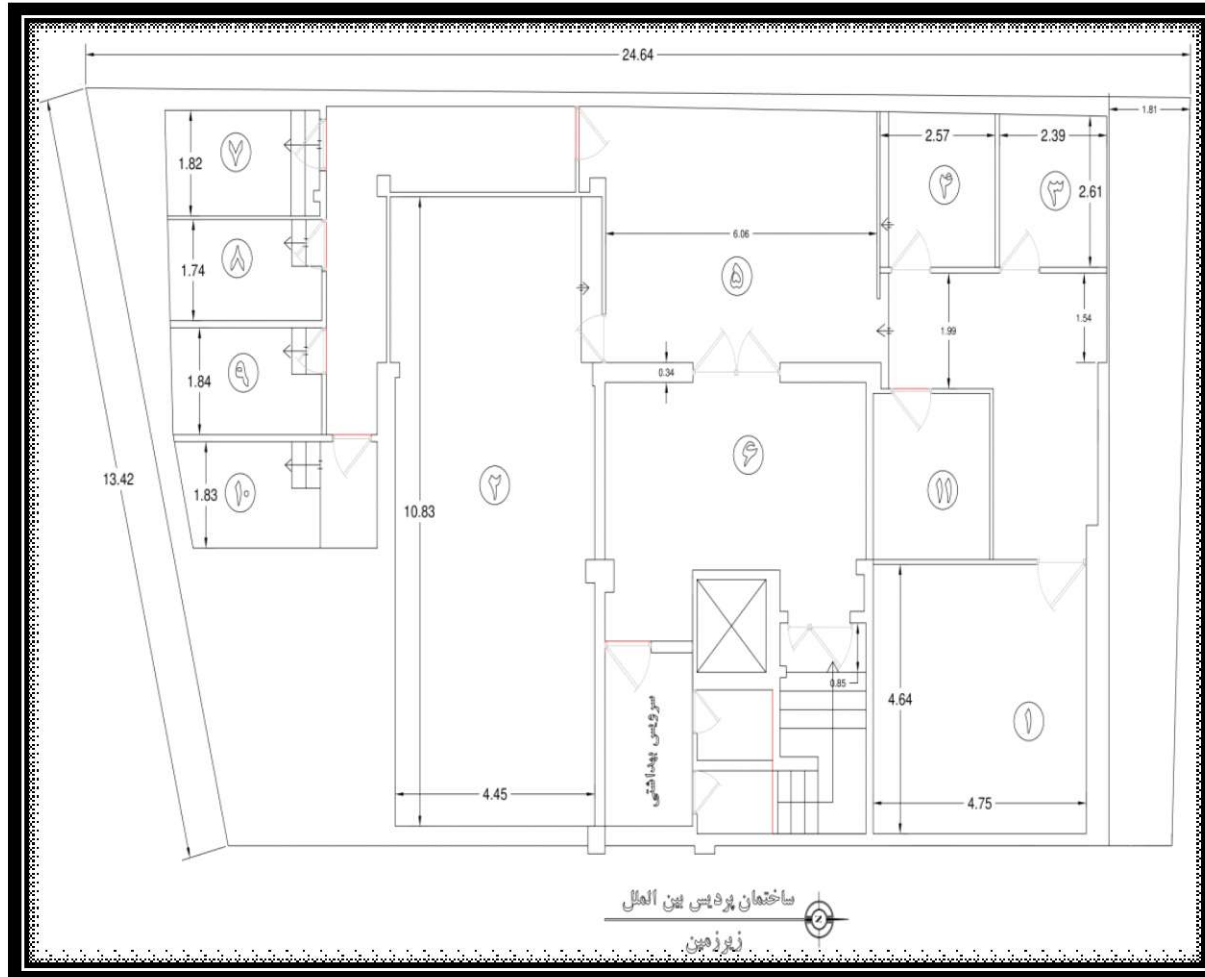

زیرزمین			
عنوان دفتر	موقعیت اتاق	شماره اتاق	م ^۲ متراژ
عمومی	موتورخانه	۱	۲۲
	خالی	۲	۴۸
	خالی	۳	۶.۵
	خالی	۴	۶.۵
	لابی	۵	۲۶.۵
	لابی	۶	۲۲
امور عمومی	انبار	۷	۶
	انبار	۸	۶
	انبار	۹	۶
	انبار	۱۰	۷.۵
حوزه ریلست دانشگاه	انبار	۱۱	۷.۵

نقشه و اطلاعات ساختمانهای دانشگاه خوارزمی

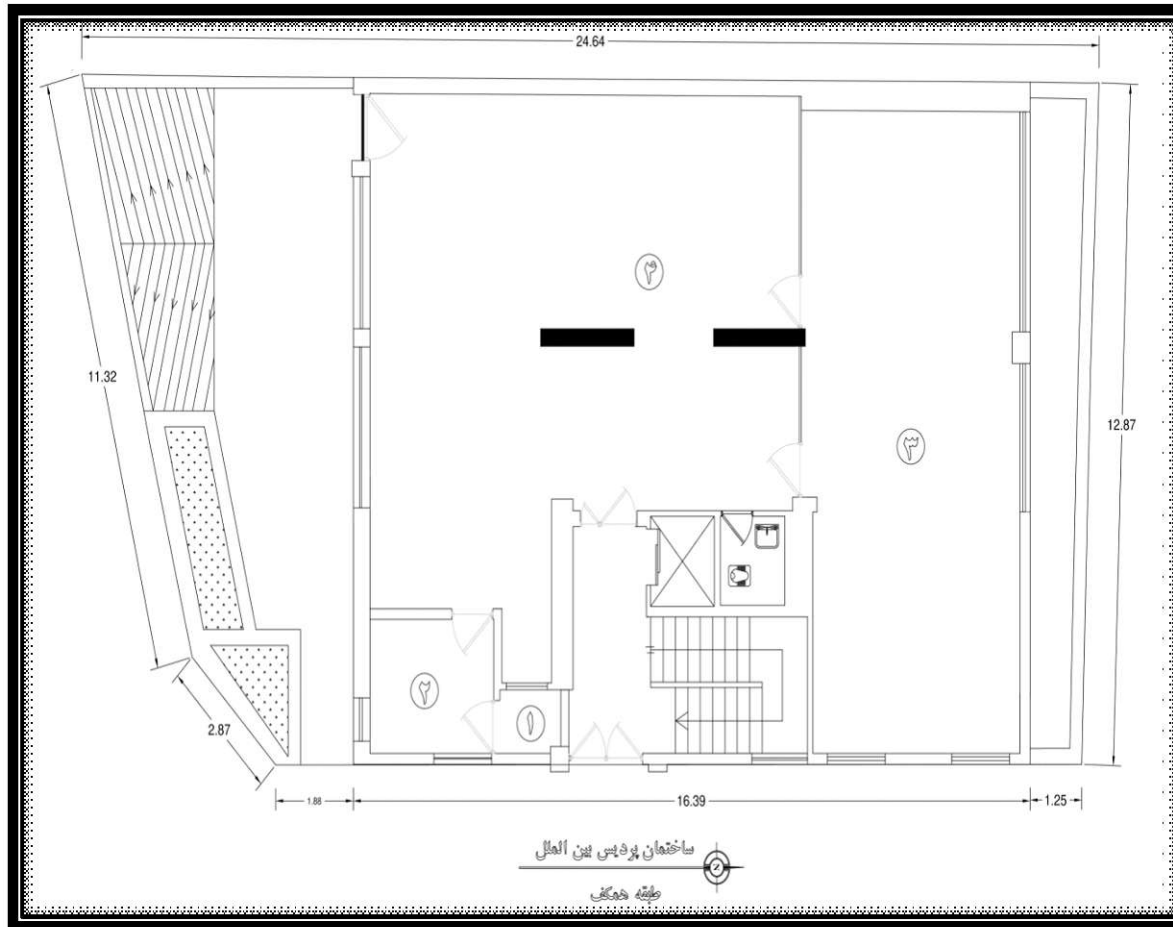

طبقه همکف			
مترائز	شماره اتاق	موقعیت اتاق	عنوان دفتر
۱.۷	۱	نگهبانی	مرکز آموزشهای آزاد و مجازی
۷.۵	۲	استراحت نگهبان	
۹۱	۳	سالن	
۶۲.۵	۴	هیأت علمی	

نقشه و اطلاعات ساختمانهای دانشگاه خوارزمی

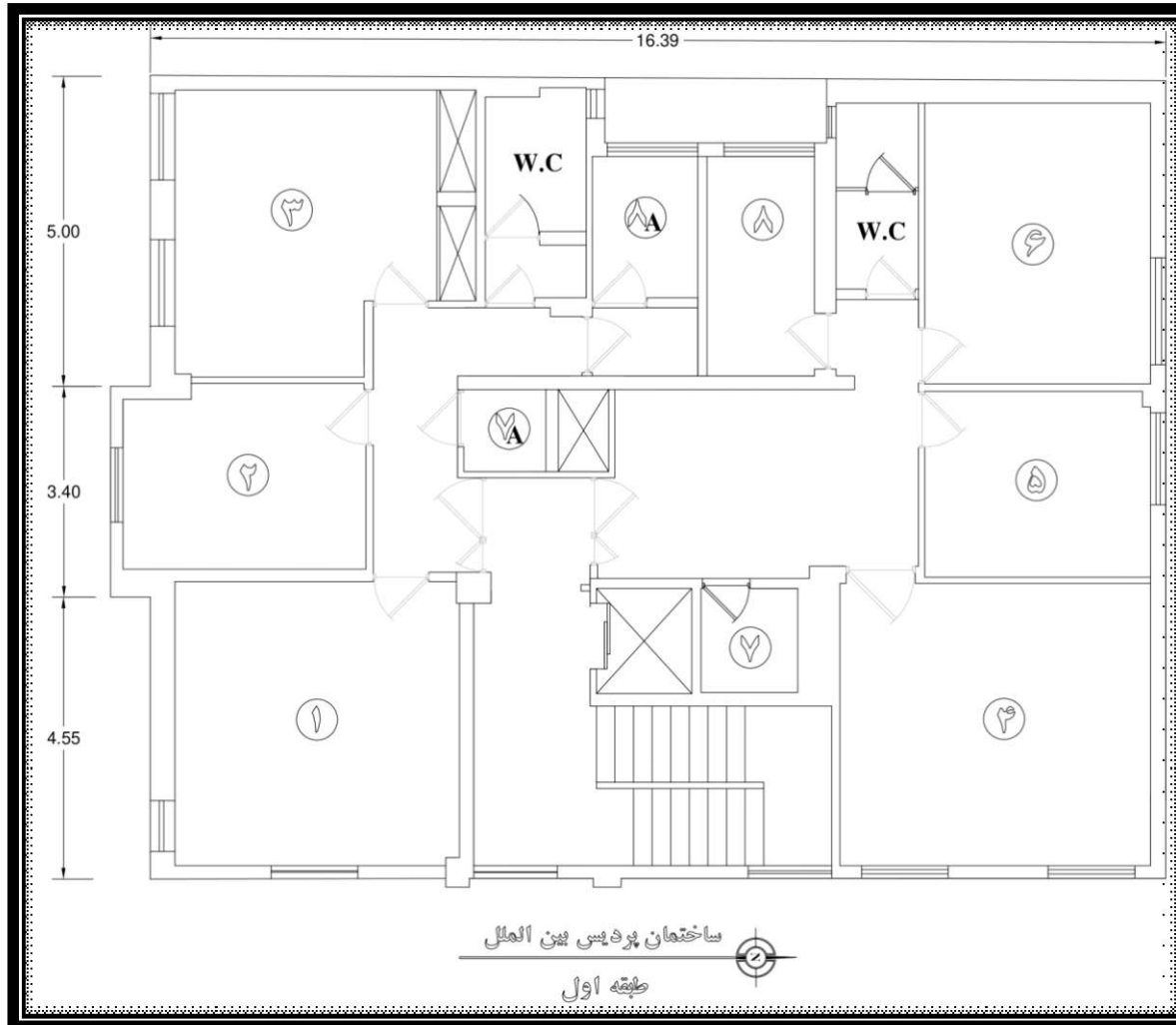

طبقه اول			
مترائ m ²	شماره اتاق	موقعیت اتاق	عنوان دفتر
۲۰.۸	۱	کلاس	مرکز آموزشهای آزاد و مجازی
۱۱.۴	۲	کلاس	
۱۸	۳	کلاس	
۲۲.۸	۴	کلاس	
۱۰.۹	۵	کلاس	
۱۶.۵	۶	کلاس	
۲.۵	۷	انبار	
۱.۷	۷A	انبار	
۶.۵	۸	آبدارخانه	
۶	۸A	آبدار خانه	

نقشه و اطلاعات ساختمانهای دانشگاه خوارزمی

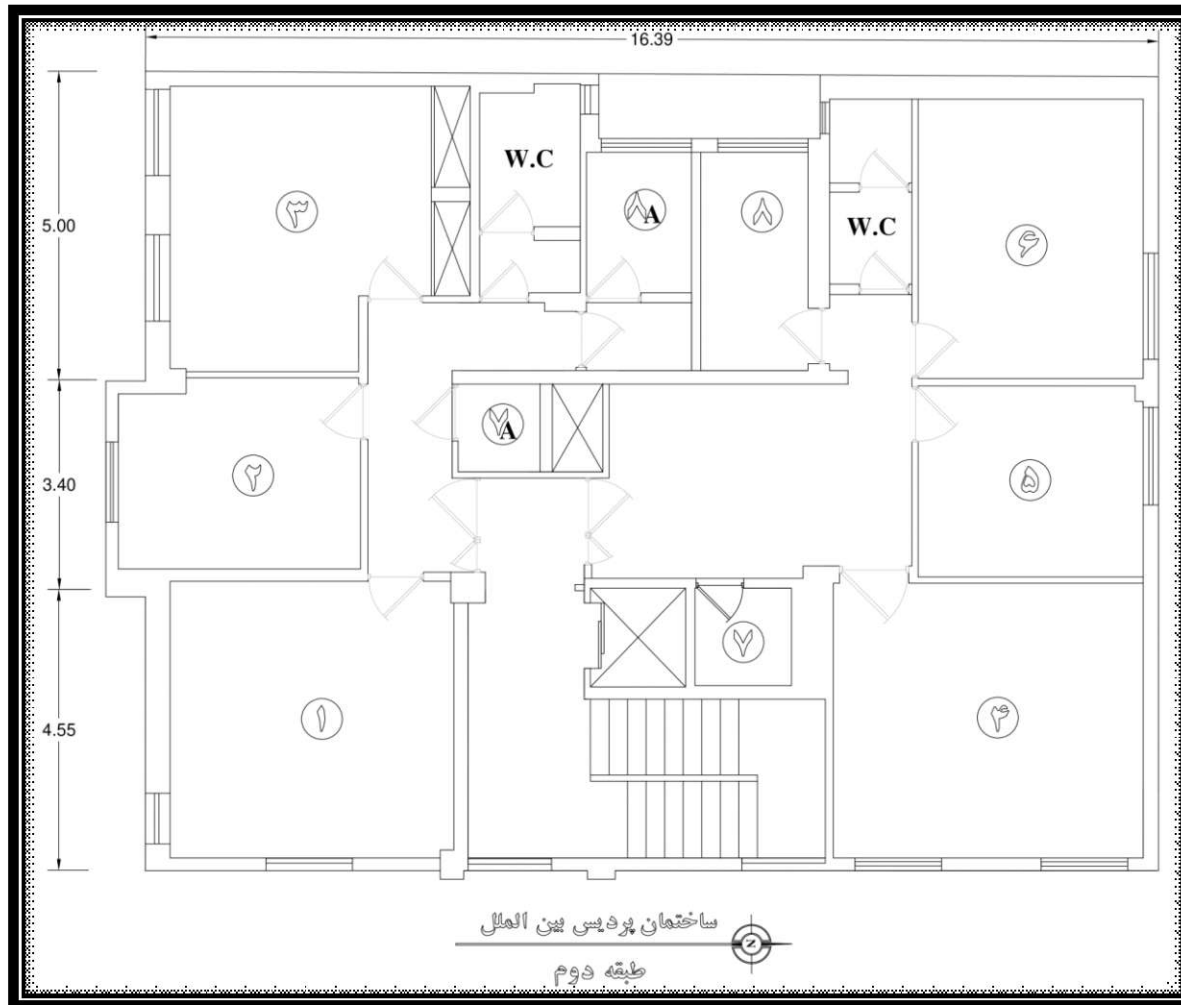

طبقه دوم			
عنوان دفتر	موقعیت اتاق	شماره اتاق	م ² متر
مركز آموزش هاي آزاد مجازي	اتاق آزاد استودیو مركز آموزش هاي آزاد و مجازي	۱	۲۰.۸
		۲	۱۱.۴
		۳	۱۸
		۴	۲۲.۸
		۵	۱۰.۹
		۶	۱۶.۵
	اتبار	۷	۲.۵
	اتبار	۷A	۱.۷
	آبدارخانه	۸	۶.۵
آبدارخانه	۸A	۶	

نقشه و اطلاعات ساختمانهای دانشگاه خوارزمی

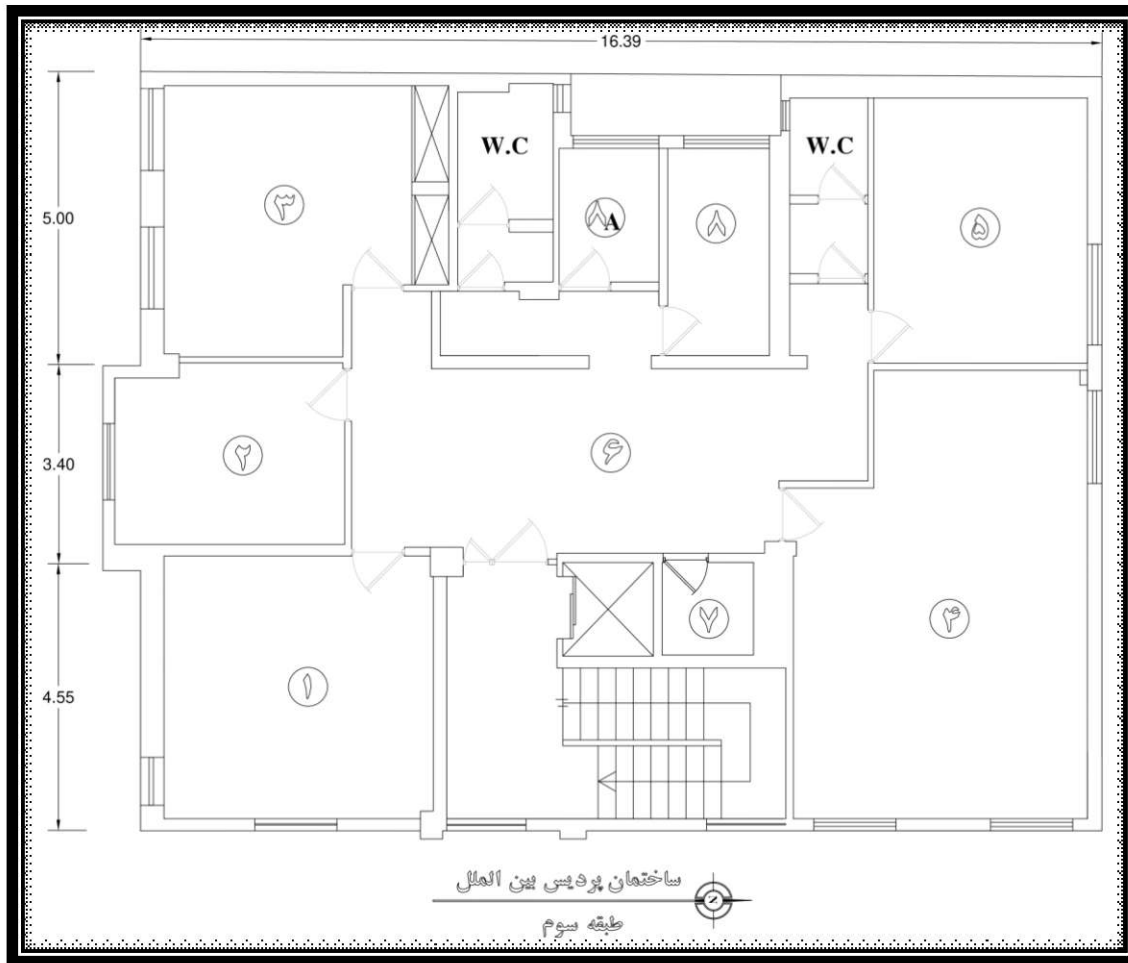

طبقه سوم				
تعداد کارکنان	شماره اتاق	موقعیت اتاق	عنوان دفتر	مسئول دفتر
۲	۱	خالی		
۱	۲	خالی		
۳	۳	خالی		
	۴	مدیریت برنامه ریزی و توسعه آموزشی	مدیریت برنامه ریزی آموزشی	
-	۵	کارشناس برنامه ریزی و توسعه آموزشی	پژوهشکده مخاطرات محیطی	
-	۶	مسئول دفتر	دفتر یونسکو	
-	۷	انبار		
-	۸	آبدارخانه		
-	۸A	آبدار خانه		

نقشه و اطلاعات ساختمانهای دانشگاه خوارزمی

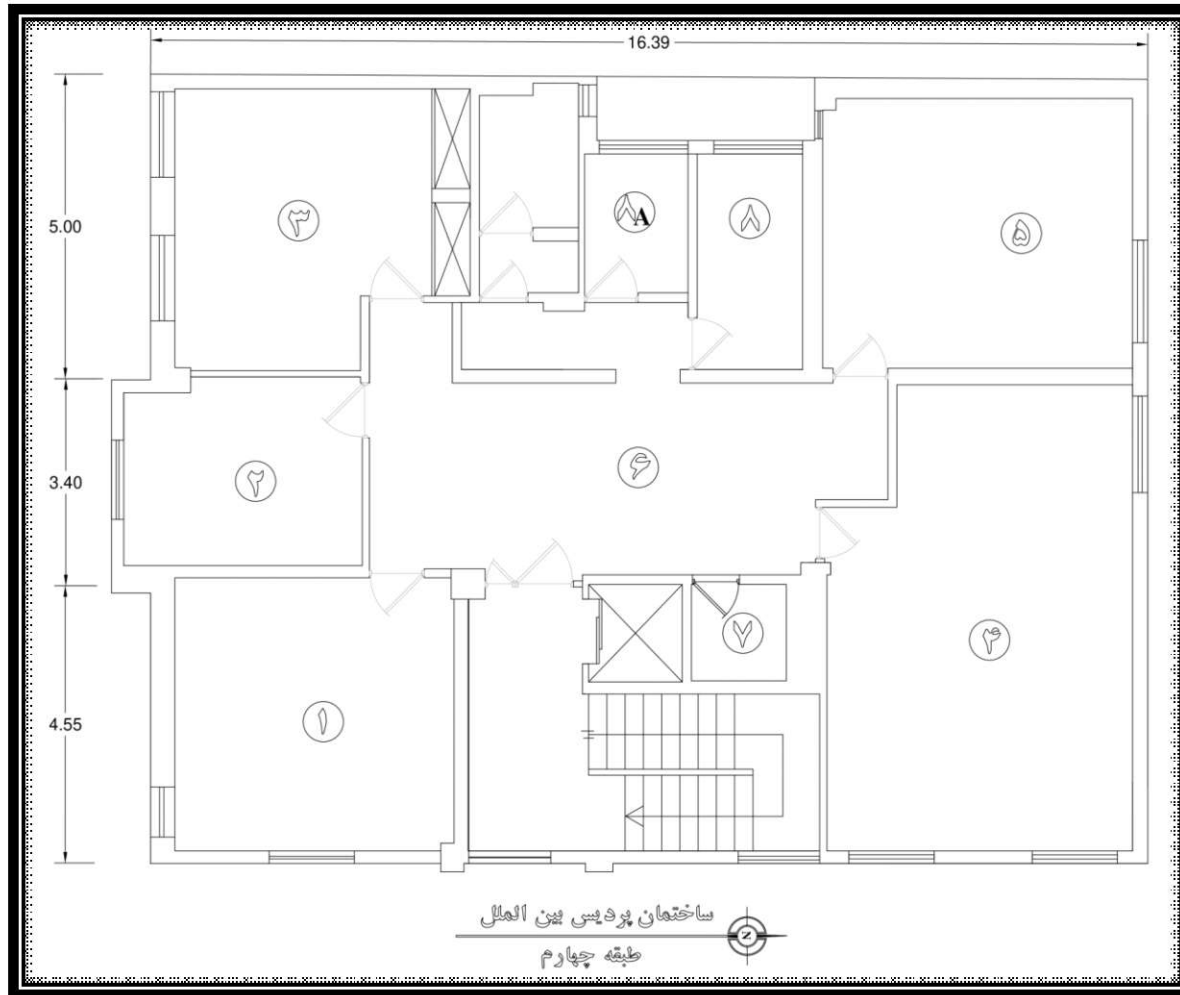

طبقه چهارم				
تعداد کارکنان	مساحت مترمربع	شماره اتاق	موقعیت اتاق	عنوان دفتر
۱	۲۰.۸	۱	کارشناس بورس	مرکز آموزش های آزاد مجازی
۱	۱۱.۴	۲	مسئول نظام مهندسی	
۱	۱۸	۳	کارشناس قراردادهای	
۱	۳۶	۴	مدیریت آموزش سیستم گلستان	
-	۲۲	۵	بایگانی	
-	۲۹	۶	مسئول دفتر	
-	۲.۵	۷	انبار	
-	۶.۵	۸	آبدارخانه	
-	۳.۸	۸A	آبدارخانه	

نقشه و اطلاعات ساختمانهای دانشگاه خوارزمی



طبقه پنجم				
تعداد کارکنان	مساحت مترمربع	شماره اتاق	موقعیت اتاق	عنوان دفتر
-	۶۲.۵	۱	پژوهشگران	مرکز پژوهشی نفت
-	۲۰.۸	۲	پژوهشگران	
۲	۱۱.۴	۳	کارشناسان	
-	۱۸	۴	مدیریت	
-	۲۲	۵	لابی	
-	۲.۵	۶	انبار	
-	۶.۵	۷	آبدارخانه	
-	۲.۸	۷A	آبدارخانه	

ساختمان سمیه

نقشه و اطلاعات ساختمانهای دانشگاه خوارزمی

ساختمان سمیه طبقه همکف				
عنوان دفتر	موقعیت اتاق	شماره اتاق	متراژ m ²	تعداد کارکنان
تعاونی اعتبار	فروشگاه نعاونی	۱	۱۲۰	۲
دانشکده روانشناسی	مرکز مشاوره	۲	۱۱۵	-
مدیریت تحصیلات تکمیلی	اداره ثبت نام و پذیرش	۳	۵۲	۳
	سیستم آموزشی گلستان	۴	۱۴,۵	۲
	بایگانی	۵	۵۴	-
	اداره دانش آموختگان	A.۵	۵۴	۳
	پذیرش و ثبت نام	۶	۱۲	۱
ستاد شاهد و ایثارگران	ستاد شاهد و ایثارگران	۷	۱۷	۱
مدیریت حراست	حراست و استراحت	۸	۲۲	-
	حفاظت فیزیکی	۹	۱۴	۱
مدیریت امور عمومی	کارگذاری بیمه مرکزی	۱۰	۲۷	۲
	کارشناسان مخابرات	A۱۰	۴۱	۴
معاونت دانشجویی	مرکز تندرستی	۱۱	۵۲	۱
	پزشک متخصص تندرستی	۱۲	۱۴	۱
	پذیرش	۱۳	۲۱	۲
	بستری	۱۴	۲۵	-
	تزریقات	۱۵	۱۷	-
	غذاخوری و آبدارخانه	۱۶	۱۱	۱
	دندان پزشکی	۱۷	۲۸	۲
	تربیت بدنی	۱۸	۲۸	-
	کتابفروشی	۱۹	۲۷	۱
معاونت پژوهشی				

نقشه و اطلاعات ساختمانهای دانشگاه خوارزمی

ساختمان سمیه طبقه همکف

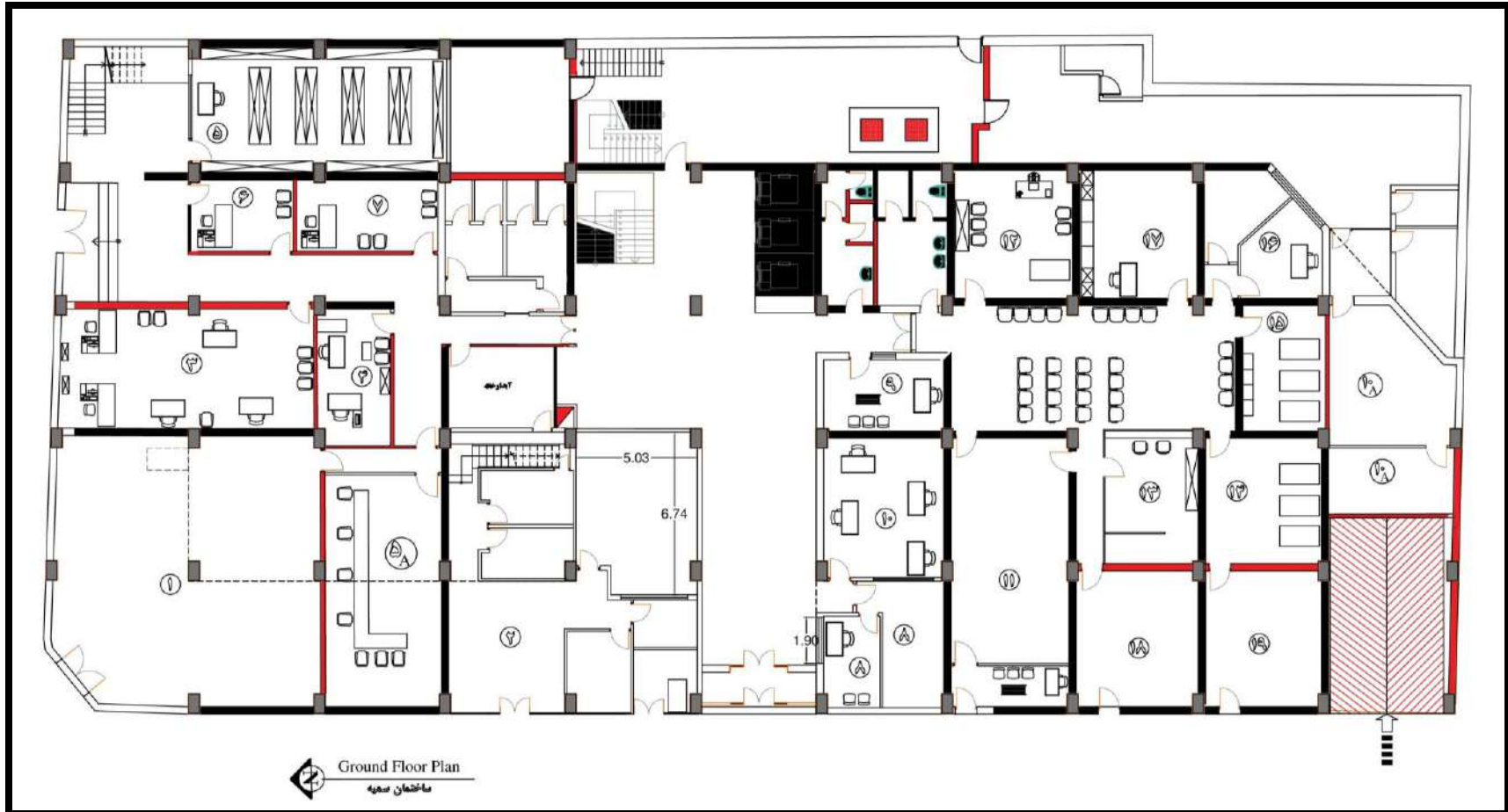

نقشه و اطلاعات ساختمانهای دانشگاه خوارزمی

ساختمان سمیه نیم طبقه				
عنوان دفتر	موقعیت اتاق	شماره اتاق	متراژ m ^۲	تعداد کارکنان
معاونت دانشجویی	مدیریت تربیت بدنی و کارشناس	۱	۲۴	۲
معاونت فرهنگی	کارشناسان	۲	۵۱	۱
	امور عتبات عالیات دانشجویی	۳	۱۰	۱
حوزه ریاست دانشگاه	ریاست بسیج کارکنان	۴	۱۷,۵	۱
	حوزه بسیج کارکنان	۵	۳۶,۵	۱
	پایگاه بسیج خواهران حضرت فاطمه (س)	۶	۲۶	-
	بایگانی	۷	۱۱	-
مدیریت اداری و توسعه منابع	دبیرخانه مرکزی	۸	۵۶	۳
معاونت آموزشی	مدیریت تحصیلات تکمیلی	۹	۲۴	۱
	اتاق جلسات	۱۰	۲۴	-
	دفتر تحصیلات تکمیلی	۱۱	۲۴	۱
معاونت دانشجویی	مسئول انبار	۱۲	۲۹	۱
	مدیریت دانشجویی	۱۳	۲۸	۱
	رئیس اداره خوابگاه ها	۱۴	۲۴	۱
	کارشناس IT	۱۵	۱۳	۱
معاونت دانشجویی	اداره خوابگاه پسران	۱۶	۵۰	۳
	اداره رفاه دانشجویی	۱۷	۲	۳
	دبیرخانه و بایگانی	۱۸	۱۸	-
	اداره اموال	۱۹	۲۶	-
	مسئول اداره تغذیه	۲۰	۲۷	۱-
	انبار تعاونی اعتبار	۲۱	۳۶	-
تعاونی اعتبار				

نقشه و اطلاعات ساختمانهای دانشگاه خوارزمی

ساختمان سمیه نیم طبقه



نقشه و اطلاعات ساختمانهای دانشگاه خوارزمی

ساختمان سمیه طبقه اول				
عنوان دفتر	موقعیت اتاق	شماره اتاق	متراژ m ²	تعداد کارکنان
مدیریت امور عمومی	مدیریت امور عمومی	۱	۲۵	۱
	دفتر امور عمومی-مسئول فضای سبز	۲	۲۸	۲
	کارپردازان	۳	۴۳	۴
معاونت اداری مالی و توسعه منابع	اداره اموال	۴	۲۵	۲
دانشکده فنی و مهندسی	آزمایشگاه تحقیقاتی سیستم و کنترل	۵	۲۲	-
صندوق رفاه دانشگاه	مدیر عامل صندوق رفاه	۶	۲۵	۱
	امور مالی	۷	۲۲	۱
	مسئول دفتر و بایگانی	۸	۲۵	۱
شرکت تعاونی اعتبار	اتاق جلسات	۹	۲۸	-
	مدیر عامل - نایب رئیس و کارشناس مالی	۱۰	۲۸	۳
	دفتر تعاونی اعتبار	۱۱	۹	۱

نقشه و اطلاعات ساختمانهای دانشگاه خوارزمی

ساختمان سمیه طبقه اول

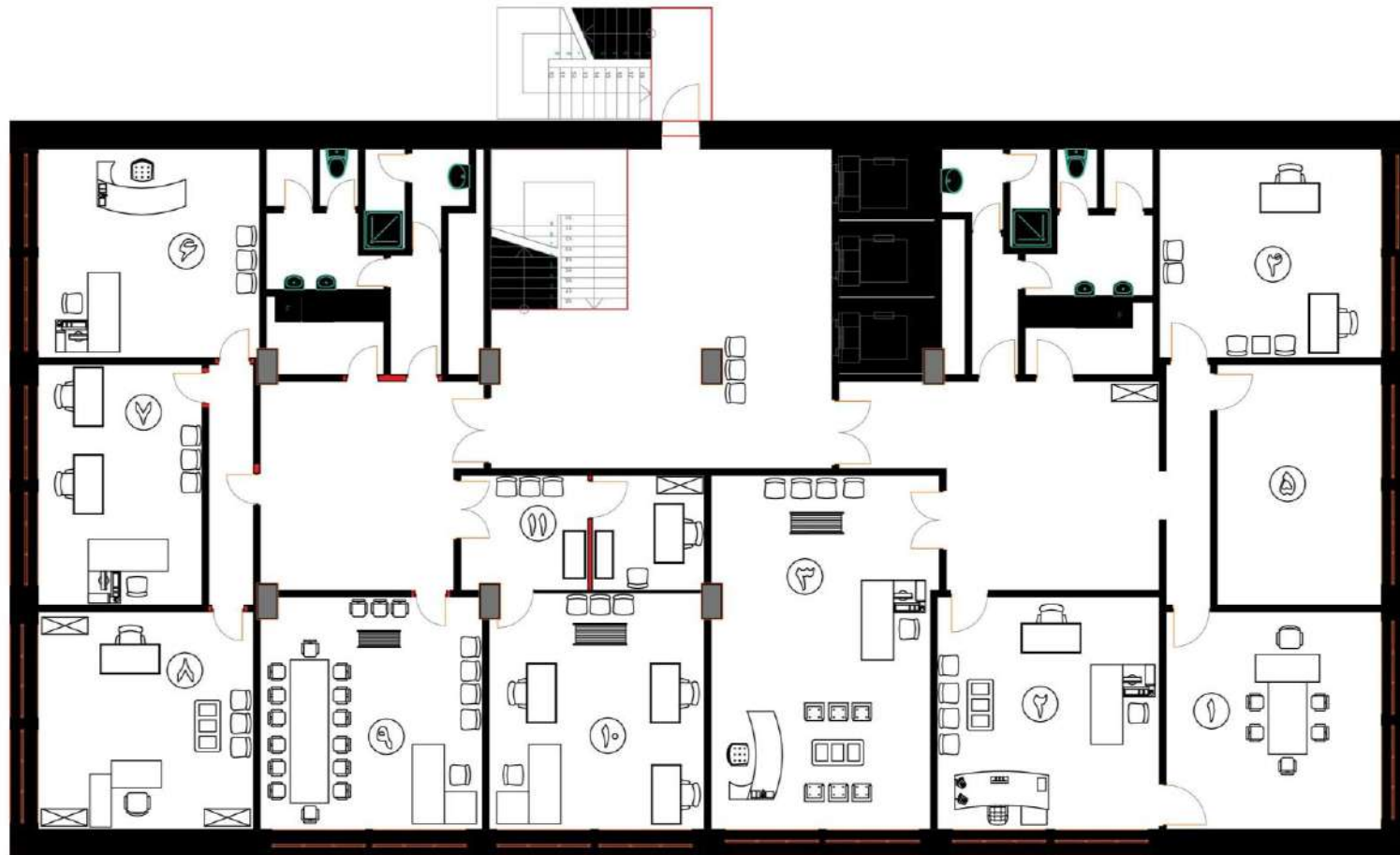

First Floor Plan

ساختمان سمیه

نقشه و اطلاعات ساختمانهای دانشگاه خوارزمی

ساختمان سمیه طبقه دوم				
عنوان دفتر	موقعیت اتاق	شماره اتاق	متراژ m ²	تعداد کارکنان
دانشکده فنی و مهندسی	ریاست دانشکده	۱	۲۸	۱
	دفتر دانشکده	۲	۱۵,۵	۱
	سالن سمینار	۳	۴۳	-
	هیأت علمی	۴	۲۸	-
	حوزه پژوهشی و آموزشی عمران	۵	۱۲,۵	-
	حوزه پژوهشی و آموزشی عمران	۶	۹,۵	-
	گروه صنایع	۷	۲۲	-
	گروه صنایع	۸	۹,۵	-
	گروه صنایع	۹	۱۲,۵	-
	هیأت علمی	۱۰	۱۶,۵	۱
	هیأت علمی	۱۱	۱۱	۳
	هیأت علمی	۱۲	۱۲,۵	۳
	هیأت علمی	۱۳	۹,۵	۲
	هیأت علمی	۱۴	۱۰,۵	۲
	هیأت علمی	۱۵	۱۰,۵	۳
	هیأت علمی	۱۶	۹,۵	۲-
	هیأت علمی	۱۷	۱۲,۵	۲

نقشه و اطلاعات ساختمانهای دانشگاه خوارزمی

ساختمان سمیه طبقه دوم

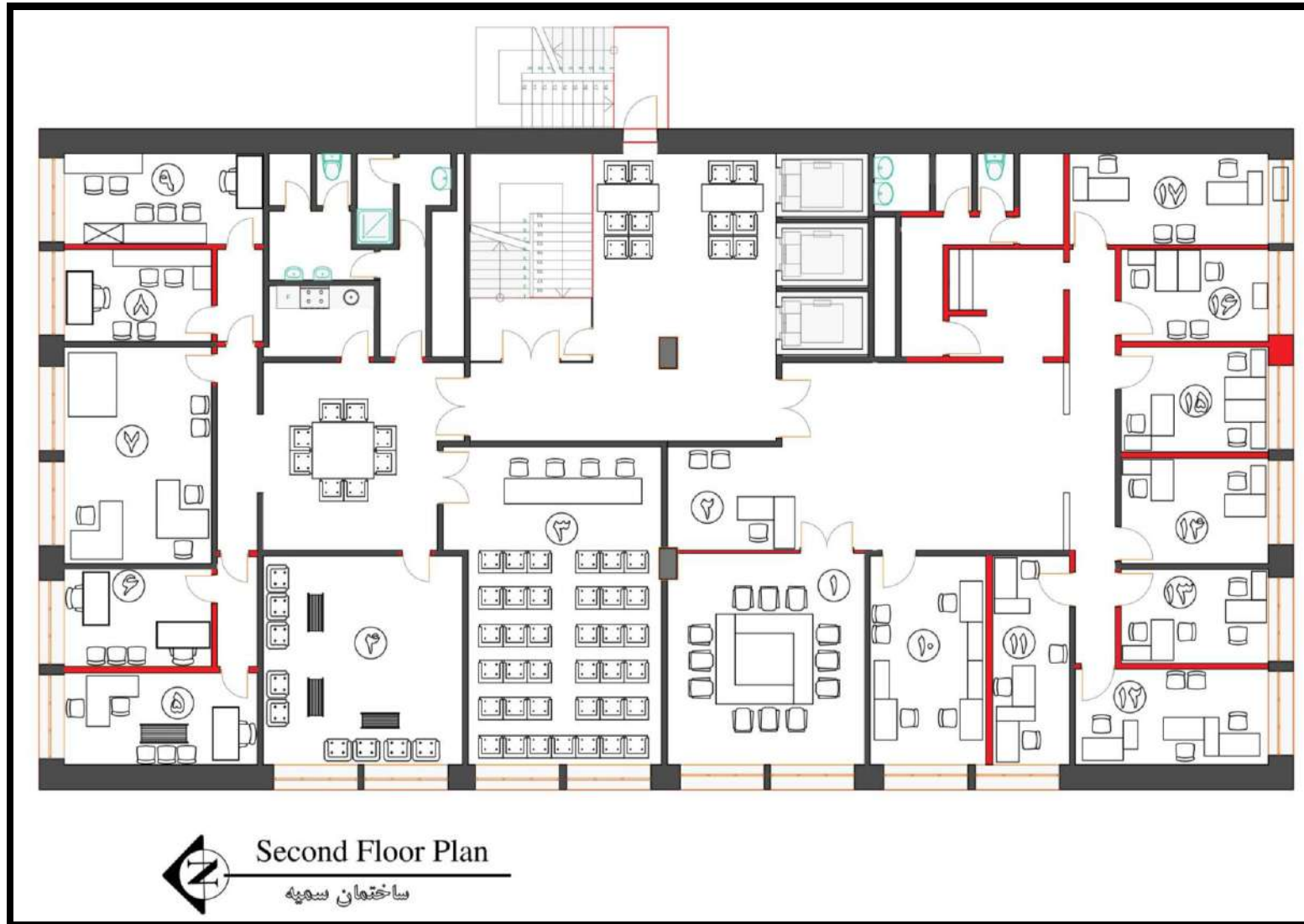

نقشه و اطلاعات ساختمانهای دانشگاه خوارزمی

ساختمان سمیه طبقه سوم				
عنوان دفتر	موقعیت اتاق	شماره اتاق	متراژ m ^۲	تعداد کارکنان
دانشکده حقوق و علوم سیاسی	ریاست دانشکده	۱	۲۸	۱
	دفتر دانشکده	۲	۱۵,۵	۱
	سالن جلسات	۳	۴۳	-
	گروه آموزشی حقوق خصوصی (هیأت علمی)	۴	۹,۵	۴
		۵	۱۵	۵
	گروه آموزشی روابط بین الملل	۶	۱۴	۳
		۷	۹,۵	۳
	گروه آموزشی علوم سیاسی	۸	۱۰,۵	۳
		۹	۱۰,۵	۳
	گروه آموزشی حقوق بین الملل	۱۰	۹,۵	۲
		۱۱	۱۴	۳
	کتابخانه	۱۲	۶	-
	علوم سیاسی	۱۳	۶	۲
	رئیس اداره آموزش	۱۴	۱۵	۱
	کارشناسان	۱۵	۹,۵	۲
	سالن دفاع	۱۶	۲۵	-
	حقوق جزا	۱۷	۱۰,۵	۲
		۱۸	۱۰,۵	۲
	معاونت پژوهشی و آموزشی	۱۹	۲۵	۲

نقشه و اطلاعات ساختمانهای دانشگاه خوارزمی

ساختمان سمیه طبقه سوم

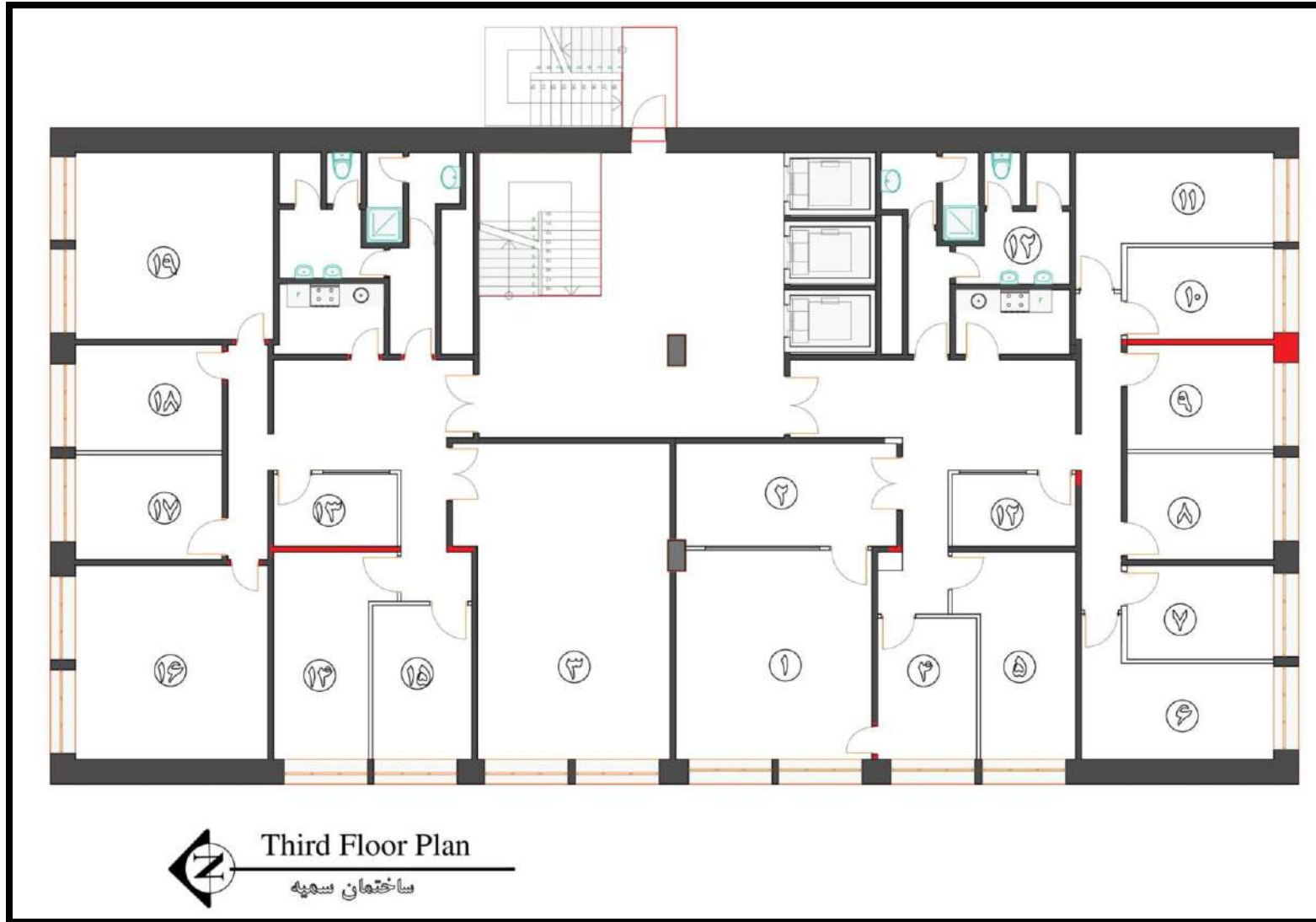

نقشه و اطلاعات ساختمانهای دانشگاه خوارزمی

ساختمان سمیه طبقه چهارم				
عنوان دفتر	موقعیت اتاق	شماره اتاق	متراژ m ²	تعداد کارکنان
مدیریت اداری و توسعه منابع انسانی	کارشناس مسئول اداره آموزش و توانمندسازی- کارشناس امور اداری	۱	۲۸	۲
	دفتر اداری و توسعه منابع انسانی (لابی)	۲	۲۳	۱
	بایگانی	۳	۲۲	۱
	مسئول کارگزینی	۴	۲۵	۲
	کارشناسان کارگزینی	۵	۴۳	۴
	مدیریت	۶	۲۵	۱
	دفتر مدیریت و کارشناس	۷	۲۵	۲
مدیریت فناوری اطلاعات و ارتباطات	مدیریت فناوری اطلاعات و ارتباطات	۸	۲۵	۱
	کارشناسان	۹	۲۸	۲
	کارشناسان	۱۰	۲۲	۲
	کارشناس	۱۱	۱۲	۱
	سرور	۱۲	۳۰	-

نقشه و اطلاعات ساختمانهای دانشگاه خوارزمی

ساختمان سمیه طبقه چهارم

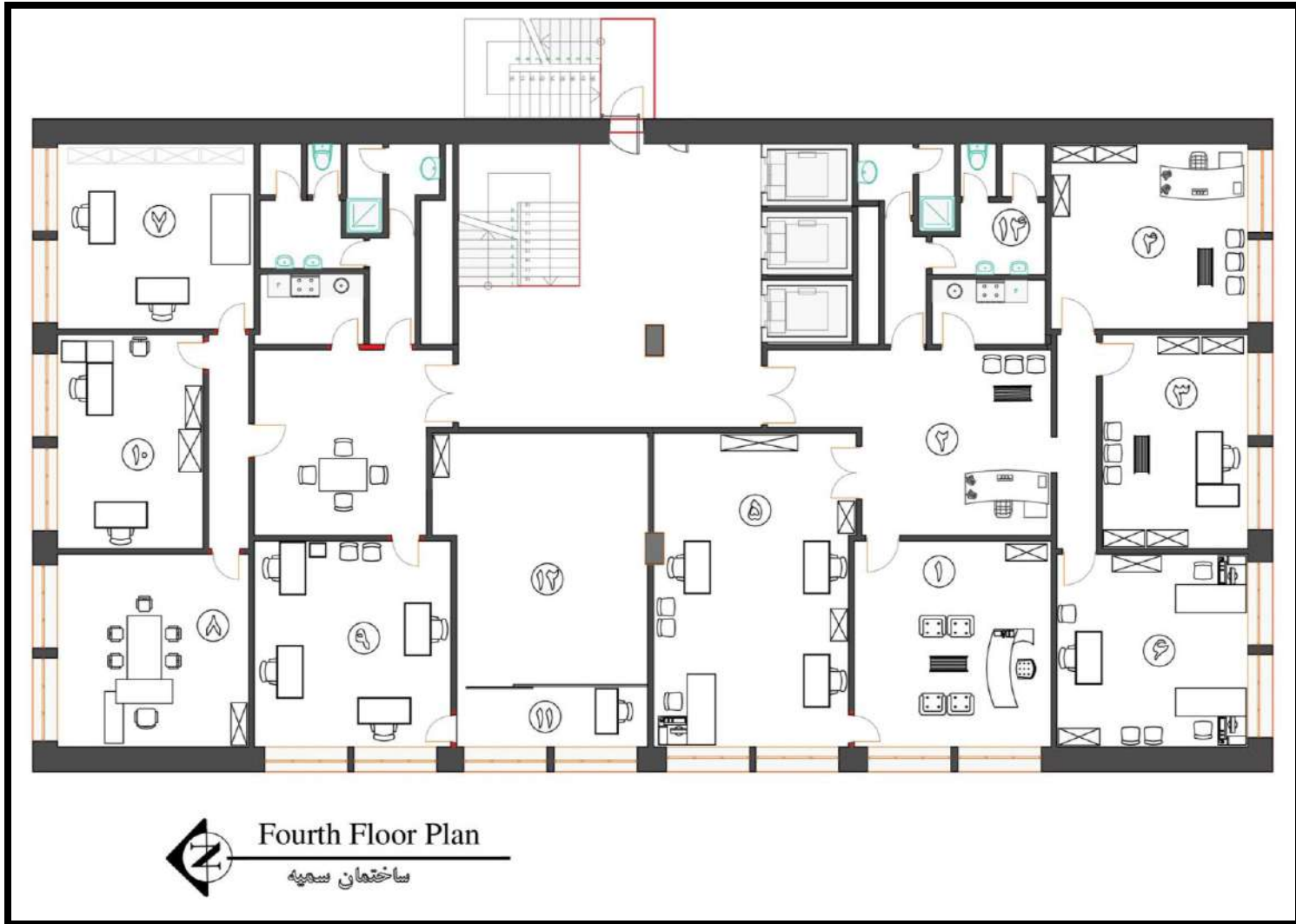

نقشه و اطلاعات ساختمانهای دانشگاه خوارزمی

ساختمان سمیه طبقه پنجم				
تعداد کارکنان	متراژ m ^۲	شماره اتاق	موقعیت اتاق	عنوان دفتر
۱	۲۵	۱	مسئول نهاد مقام معظم رهبری	نهاد مقام معظم رهبری
۱	۲۳	۲	دفتر نهاد مقام معظم رهبری (لابی)	
-	۹۰	۳	سالن شورا	
۱	۲۵	۴	معاونت نهاد مقام معظم رهبری	
۱	۲۲	۵	واحد خواهران	
۱	۲۵	۶	کارشناس	
۱	۱۰.۵	۷	امور بانوان	معاونت فرهنگی
۱	۲۵	۸	رئیس اداره	
۲	۲۵	۹	کارشناس مسئول و کارشناس	
۱	۱۰.۵	۱۰	کارشناس سیاست گذاری	
۱	۲۸	۱۱	مدیریت فرهنگی	

نقشه و اطلاعات ساختمانهای دانشگاه خوارزمی

ساختمان سمیه طبقه پنجم

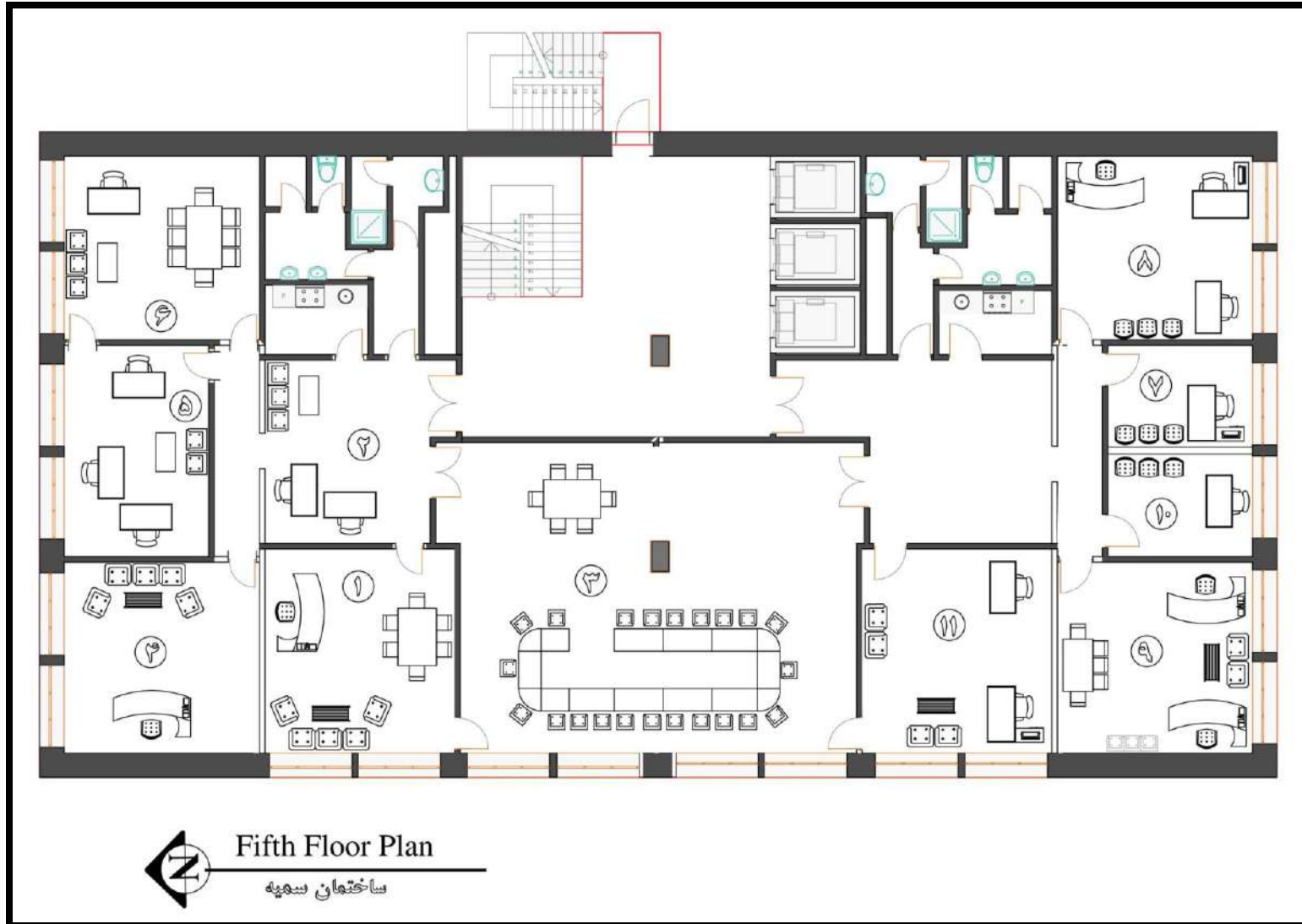

نقشه و اطلاعات ساختمانهای دانشگاه خوارزمی

ساختمان سمیه طبقه ششم				
تعداد کارکنان	متراژ m ^۲	شماره اتاق	موقعیت اتاق	عنوان دفتر
۱	۲۲,۵	۱	ریاست مؤسسه	مؤسسه علوم تحقیقات و تربیتی
۱	۲۸	۲	دفتر مؤسسه	
۱-	۲۵	۳	معاونت مؤسسه	
۱	۲۲	۴	هیأت علمی	
۱	۲۲	۵	مدیر گروه مطالعات تربیتی و اجتماعی	
۱	۲۵	۶	دفتر فصلنامه های پژوهش در سلامت روانشناختی و روانشناسی	
۲	۲۲	۷	هیأت علمی	
۱	۲۵	۸	ریاست پژوهشکده و دفتر	پژوهشکده علوم شناختی
-	۴۳	۹	سالن چند رسانه ای	
-	۲۸	۱۰	-	

نقشه و اطلاعات ساختمانهای دانشگاه خوارزمی

ساختمان سمیه طبقه ششم

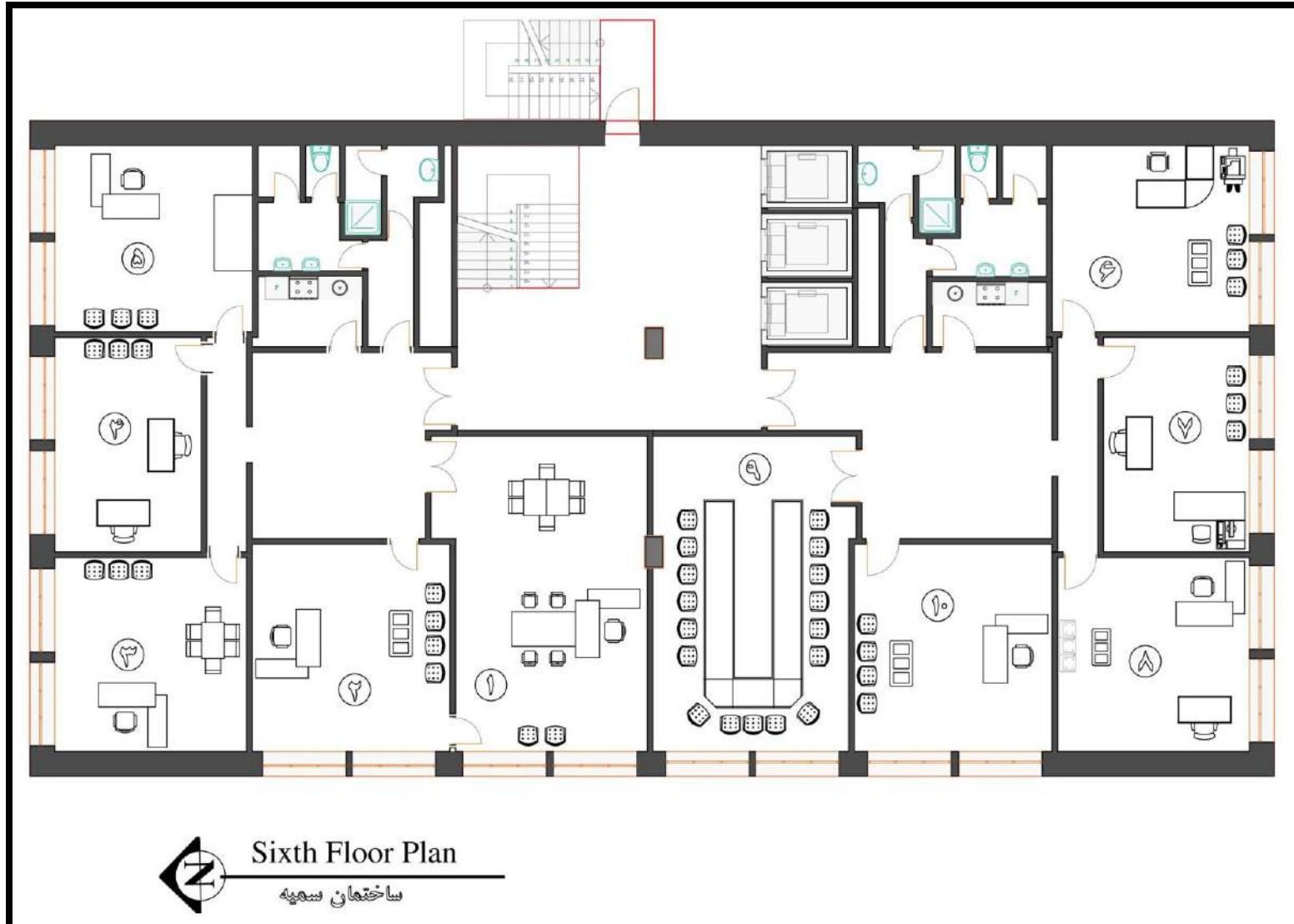

نقشه و اطلاعات ساختمانهای دانشگاه خوارزمی

ساختمان سمیه طبقه هفتم				
تعداد کارکنان	متراژ m ²	شماره اتاق	موقعیت اتاق	عنوان دفتر
۱	۲۵	۱	مدیریت حراست	مدیریت حراست
۱	۲۳	۲	دفتر حراست (لابی)	
-	۲۸	۳	دبیرخانه	
۲	۲۵	۴	کارشناسان	
-	۲۲	۵	کارشناس	
۱	۴۳	۶	کارشناس، سرور	
۱	۲۵	۷	مدیریت حقوقی	مدیریت حقوقی
-	۱۰,۵	۸	دفتر حقوقی	
۱	۱۰,۵	۹	کارشناس	
۳	۲۵	۱۰	کارشناسان	
-	۶	۱۱	بایگانی	
۱	۲۸	۱۲	کارشناس	دانشکده علوم زمین

نقشه و اطلاعات ساختمانهای دانشگاه خوارزمی

ساختمان سمیه طبقه هفتم

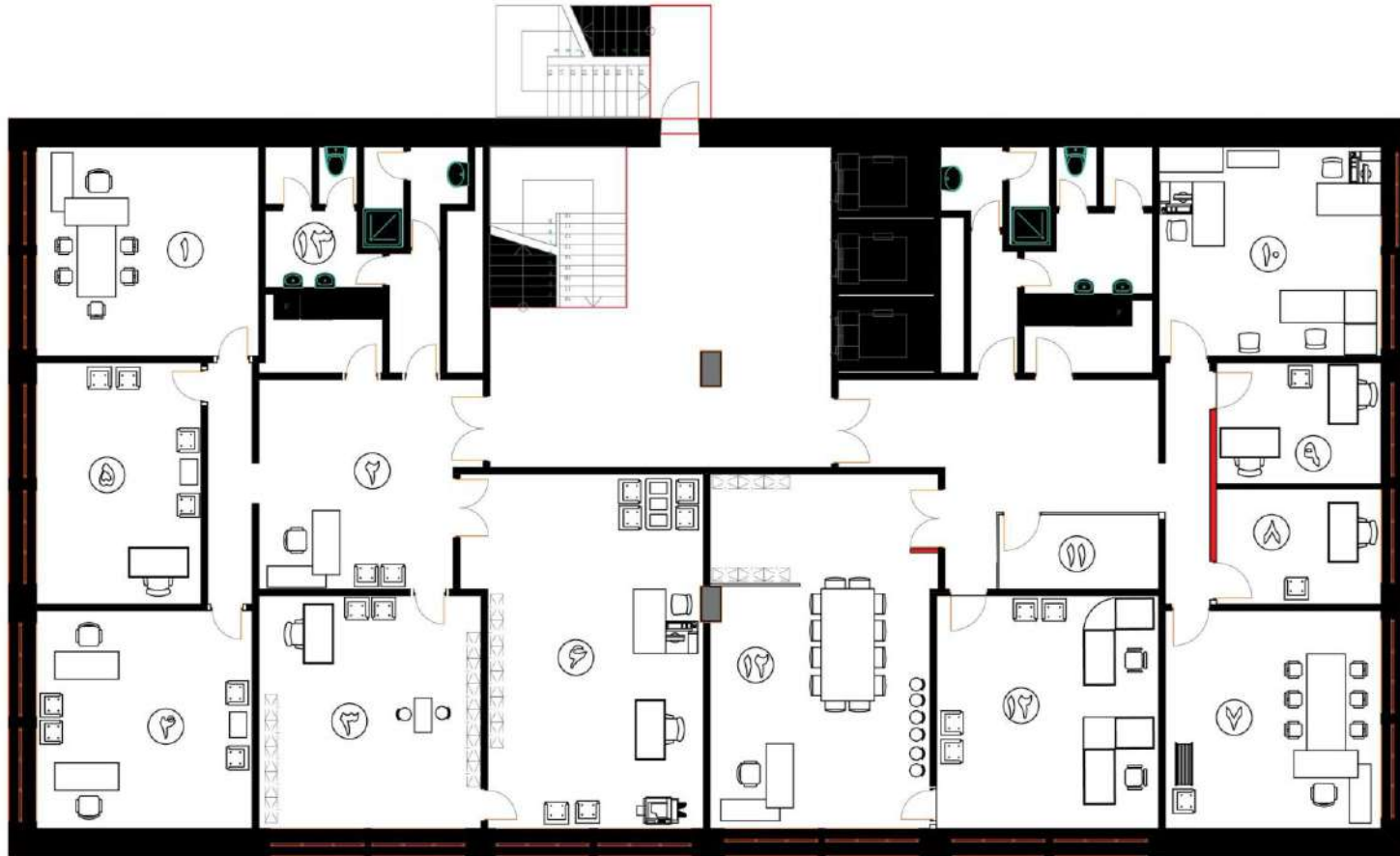

Seventh Floor Plan
ساختمان سمیه

نقشه و اطلاعات ساختمانهای دانشگاه خوارزمی

ساختمان سمیه طبقه هشتم				
عنوان دفتر	موقعیت اتاق	شماره اتاق	مترائز m ²	تعداد کارکنان
دانشکده روانشناسی و علوم تربیتی	ریاست دانشکده	۱	۲۵	۱
	دفتر دانشکده و هیأت علمی	۲	۲۲	-
	هیأت علمی	۳	۲۵	-
	معاونت آموزشی و پژوهشی	۴	۲۸	۱
	لابی انتظار دانشجو	۵	۲۱	-
	هیأت علمی	۶	۴۳	-
	مدیریت گروه های آموزشی	۷	۴۳	-
	هیأت علمی و مشاورین	۸	۲۸	-
	گروه فلسفه تعلیم و تربیت و هیأت علمی	۹	۲۵	-
	دفتر گروه های آموزشی	۱۰	۲۵	-
	گروه برنامه ریزی درسی	۱۱	۴۳	-
	لابی انتظار دانشجو	۱۲	۲۳	-

نقشه و اطلاعات ساختمانهای دانشگاه خوارزمی

ساختمان سمیه طبقه هشتم



نقشه و اطلاعات ساختمانهای دانشگاه خوارزمی

ساختمان سمیه طبقه نهم				
عنوان دفتر	موقعیت اتاق	شماره اتاق	متراژ m ²	تعداد کارکنان
معاونت آموزشی	معاون آموزشی	۱	۴۳	۱
	دفتر معاونت آموزشی	۲	۲۸	۱
	کارشناس	۳	۲۵	۱
	بایگانی پرونده و مدارم	۴	۱۰.۵	-
	کارشناس	۵	۲۵	۱
	ارتقا و ترفیع	۶	۱۰.۵	۱
معاونت دانشجویی و فرهنگی	معاون دانشجویی	۷	۴۳	۱
	دفتر معاونت دانشجویی و فرهنگی	۸	۲۸	۱
	معاونت فرهنگی	۹	۲۵	۱
	حسابداری امور مالی، کمیسیون موارد خاص	۱۰	۲۲	۲
	روابط عمومی	۱۱	۲۵	۱

نقشه و اطلاعات ساختمانهای دانشگاه خوارزمی

ساختمان سمیه طبقه نهم

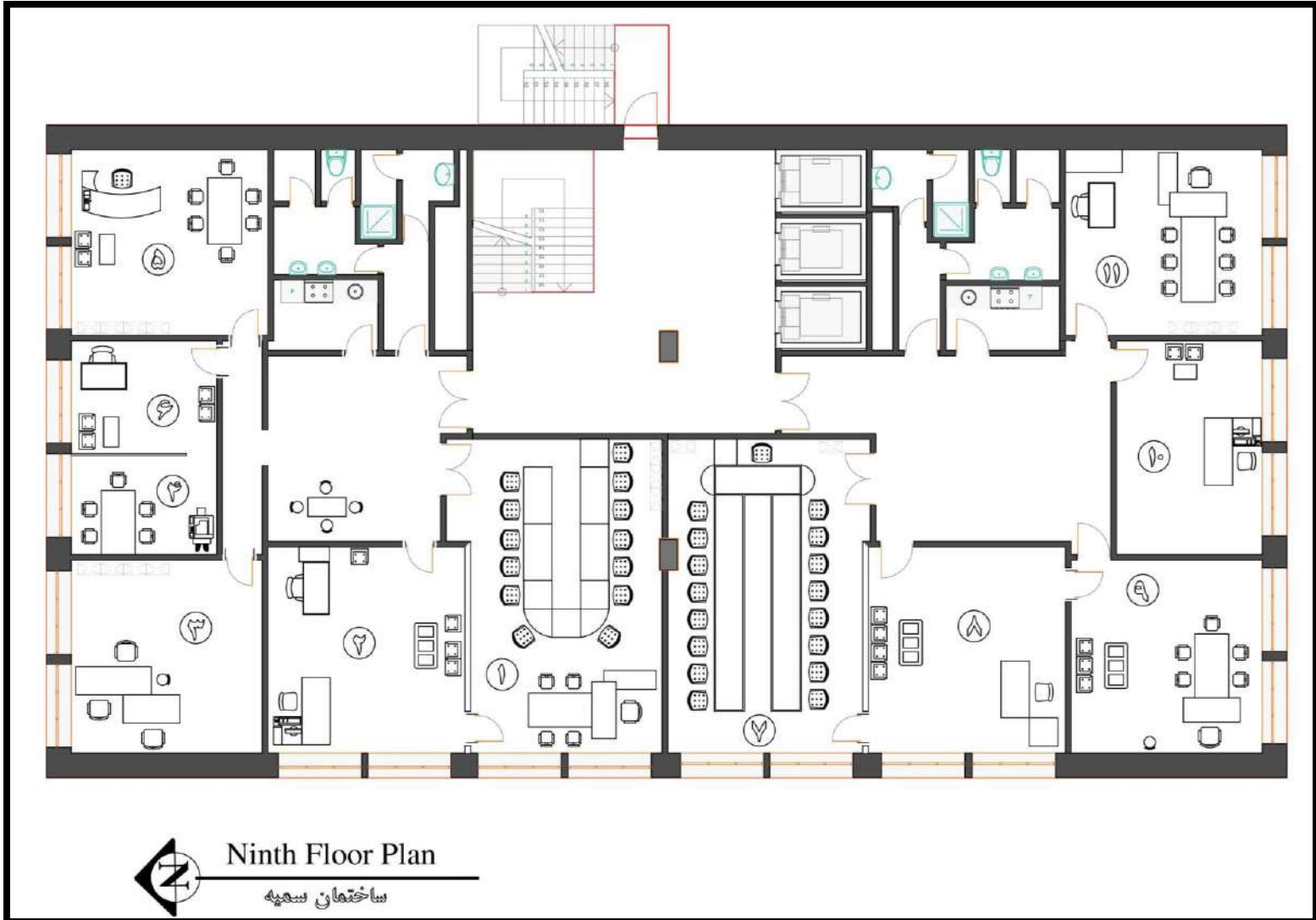

نقشه و اطلاعات ساختمانهای دانشگاه خوارزمی

ساختمان سمیه طبقه دهم				
تعداد کارکنان	متر اژ m ^۲	شماره اتاق	موقعیت اتاق	عنوان دفتر
۱	۴۳	۱	معاون پژوهشی	معاونت پژوهشی
۱	۲۸	۲	دفتر معاونت	
۲	۲۵	۳	مدیریت پژوهشی	
۲	۲۲	۴	کارشناس آزمایشگاه-امور مالی و پژوهشی	
۳	۲۵	۵	پاداش و مقالات، گرند، سیستم گلستان	
-	۴۳	۶	اتاق کنفرانس	
۲	۲۸	۷	کارشناس کتابخانه	
۴	۲۵	۸	کارشناسان مرکز نشر	
۱	۲۲	۹	مدیریت نشر	
۲	۲۵	۱۰	مدیریت ارتباط با صنعت و جامعه و کارشناس	

نقشه و اطلاعات ساختمانهای دانشگاه خوارزمی

ساختمان سمیه طبقه دهم

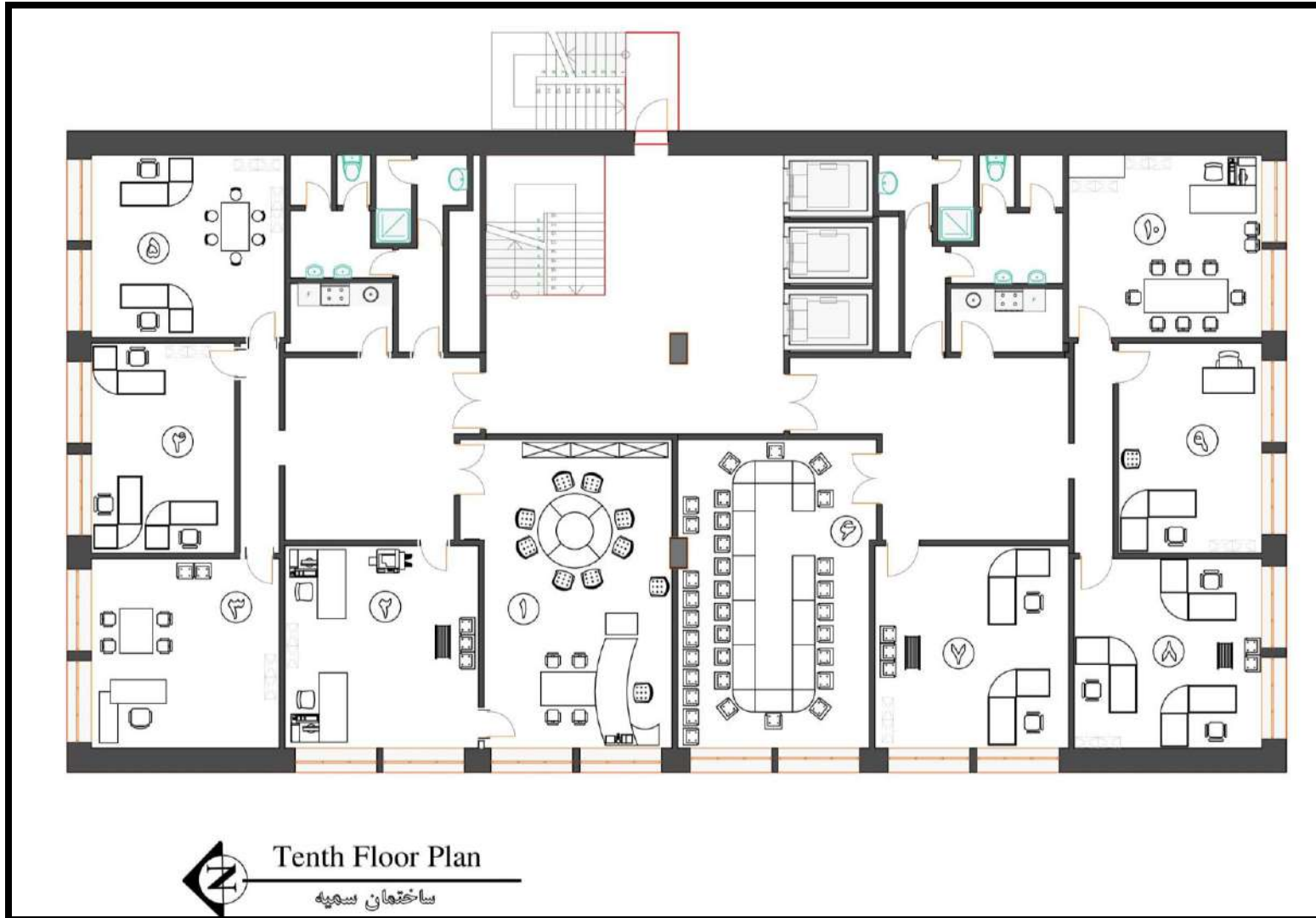

نقشه و اطلاعات ساختمانهای دانشگاه خوارزمی

ساختمان سمیه طبقه یازدهم				
عنوان دفتر	موقعیت اتاق	شماره اتاق	مترائز m ^۲	تعداد کارکنان
معاونت مالی، اداری و توسعه منابع	معاون مالی، اداری و توسعه منابع	۱	۴۳	۱
	دفتر معاونت (لابی)	۲	۲۳	۱
	مدیریت برنامه بودجه، تحول سازمانی و بهره وری و کارشناسان	۳	۲۸	۳
	مالی صدور چک و اسناد	۴	۲۵	۳
	مدیریت مالی	۵	۲۲	۱
	مسئول دفتر مدیریت مالی	۶	۲۵	۲
	رسیدگی اسناد و حسابداری	۷	۲۵	۲
دیوان محاسبات کشور	دیوان محاسبات	۸	۲۸	--
	مدیریت فنی و طرح های عمرانی	۹	۲۲	۱
معاونت مالی، اداری و توسعه منابع	مدیریت سبزه، دفتر مدیریت فنی و طرح های عمرانی	۱۰	۲۵	۲
	کارشناسان فنی	۱۱	۴۳	۵

نقشه و اطلاعات ساختمانهای دانشگاه خوارزمی

ساختمان سمیه طبقه یازدهم

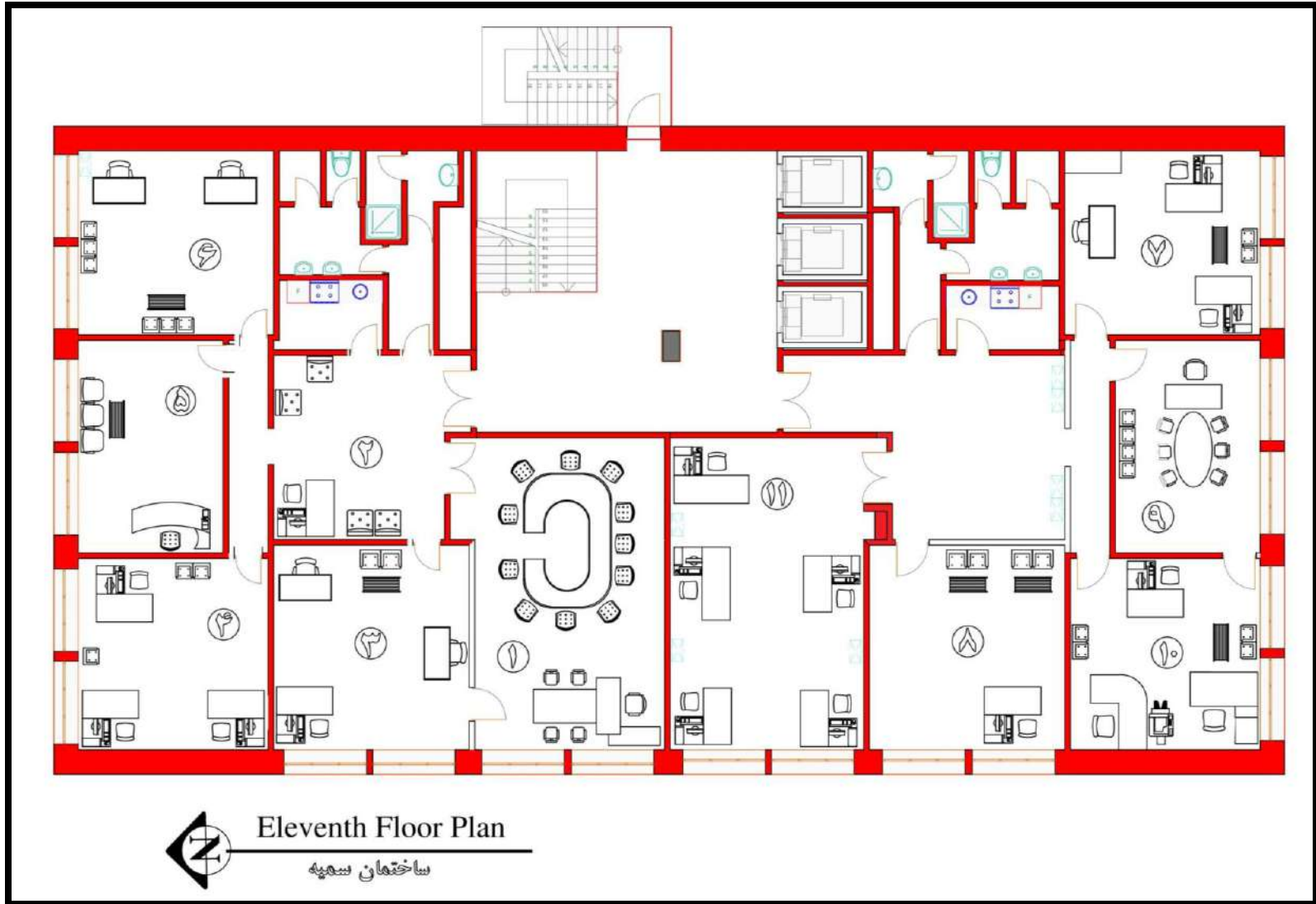

نقشه و اطلاعات ساختمانهای دانشگاه خوارزمی

ساختمان سمیه طبقه منفی یک

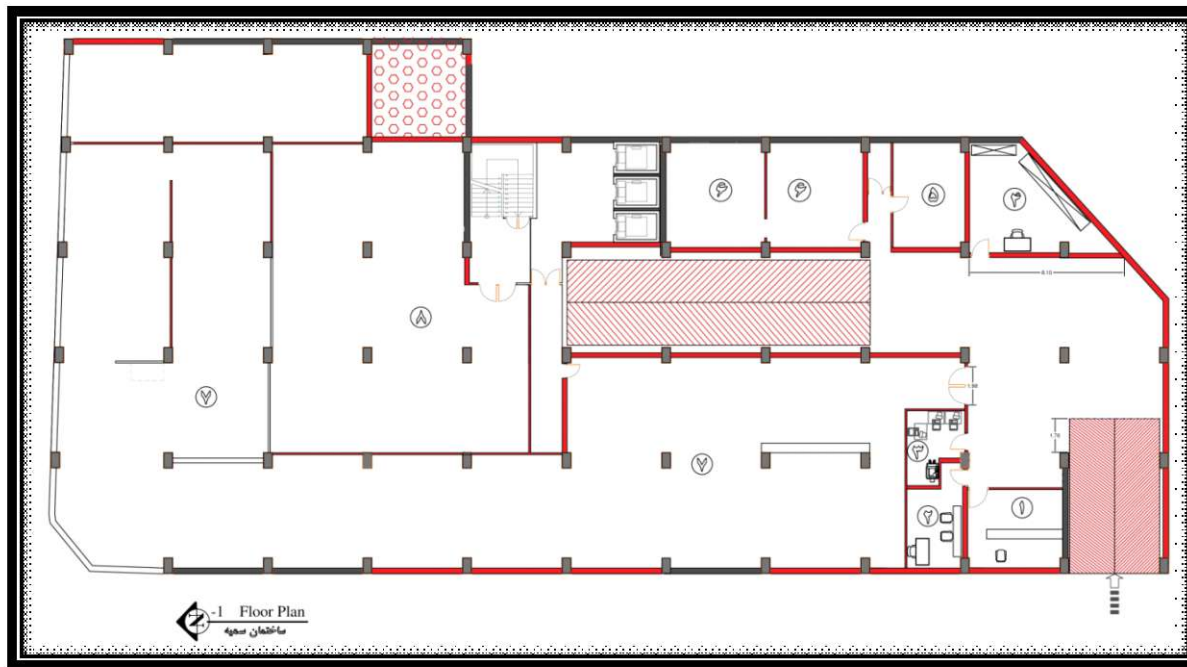

ساختمان سمیه طبقه منفی یک				
عنوان دفتر	موقعیت اتاق	شماره اتاق	متراژ m ²	تعداد کارکنان
معاونت دانشجویی	فروشگاه لوازم التحریر	۱	۲۰	۱
	آرایشگاه	۲	۱۳	۱
	انتشارات	۳	۱۰	۲
مدیریت حراست	حراست	۴	۳۰	-
	استراحت نگهبانی	۵	۲۰	-
	تلهسیسات و اتاق ابنیه	۶	۵۴	-
تعاونی اعتبار	انبار فروشگاه تعاونی	۷	۵۲۵	-
معاونت دانشجویی	انبار دانشجویی	۸	۱۹۲	--

نقشه و اطلاعات ساختمانهای دانشگاه خوارزمی

ساختمان سمیه طبقه منفی دو

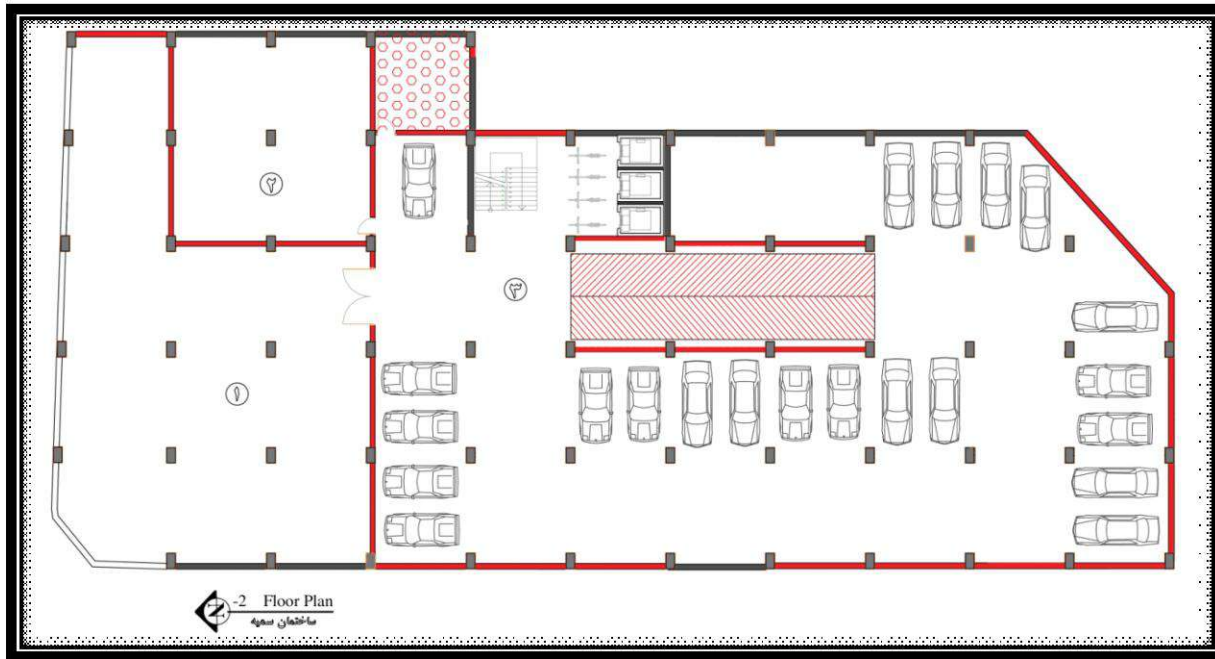

ساختمان سمیه طبقه منفی دو			
عنوان دفتر	موقعیت اتاق	شماره اتاق	م ² متر اژ
معاونت دانشجویی	اتبار	۱	۳۱۵
مدیریت فناوری اطلاعات و ارتباطات	اتبار	۲	۱۰۷
	پارکینگ	۳	-

نقشه و اطلاعات ساختمانهای دانشگاه خوارزمی

ساختمان سمیه طبقه منفی سه

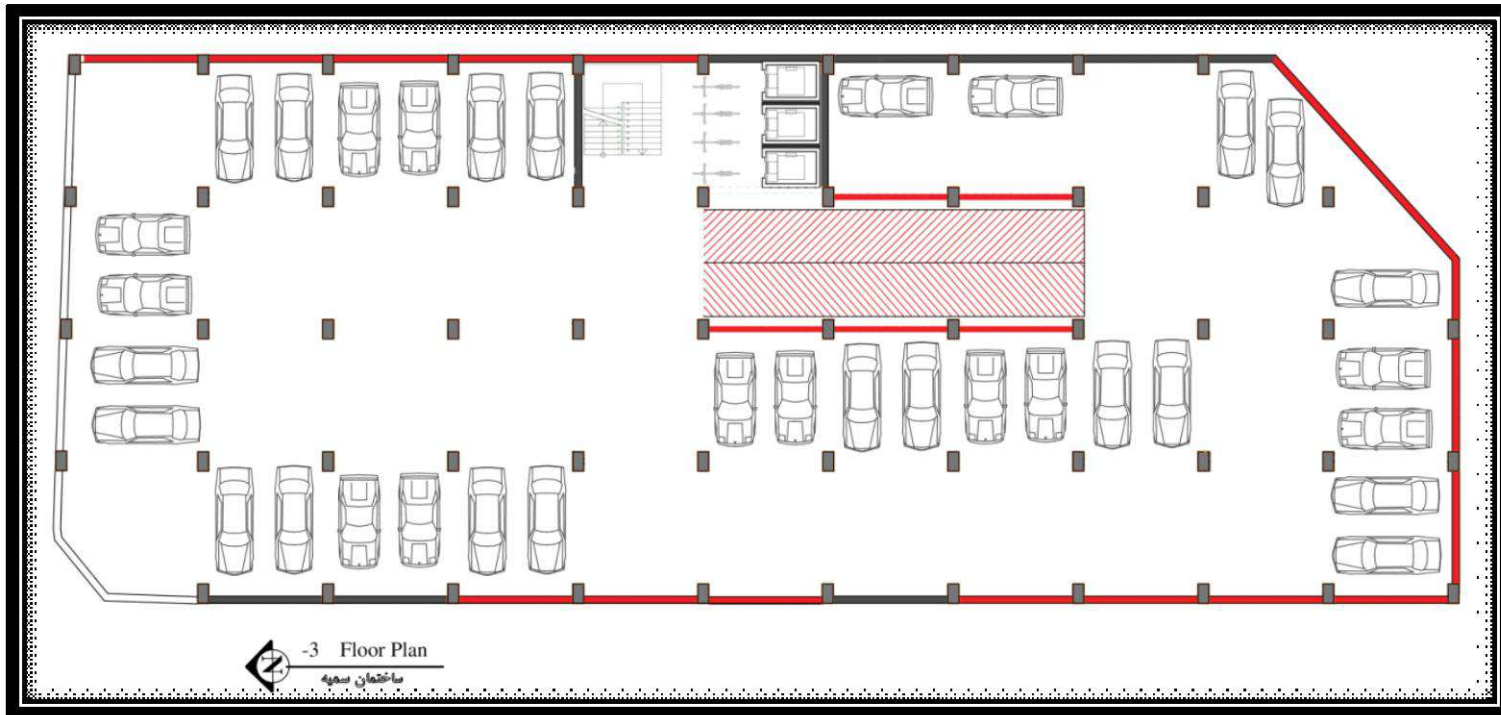

نقشه و اطلاعات ساختمانهای دانشگاه خوارزمی

ساختمان سمیه طبقه منفی چهار

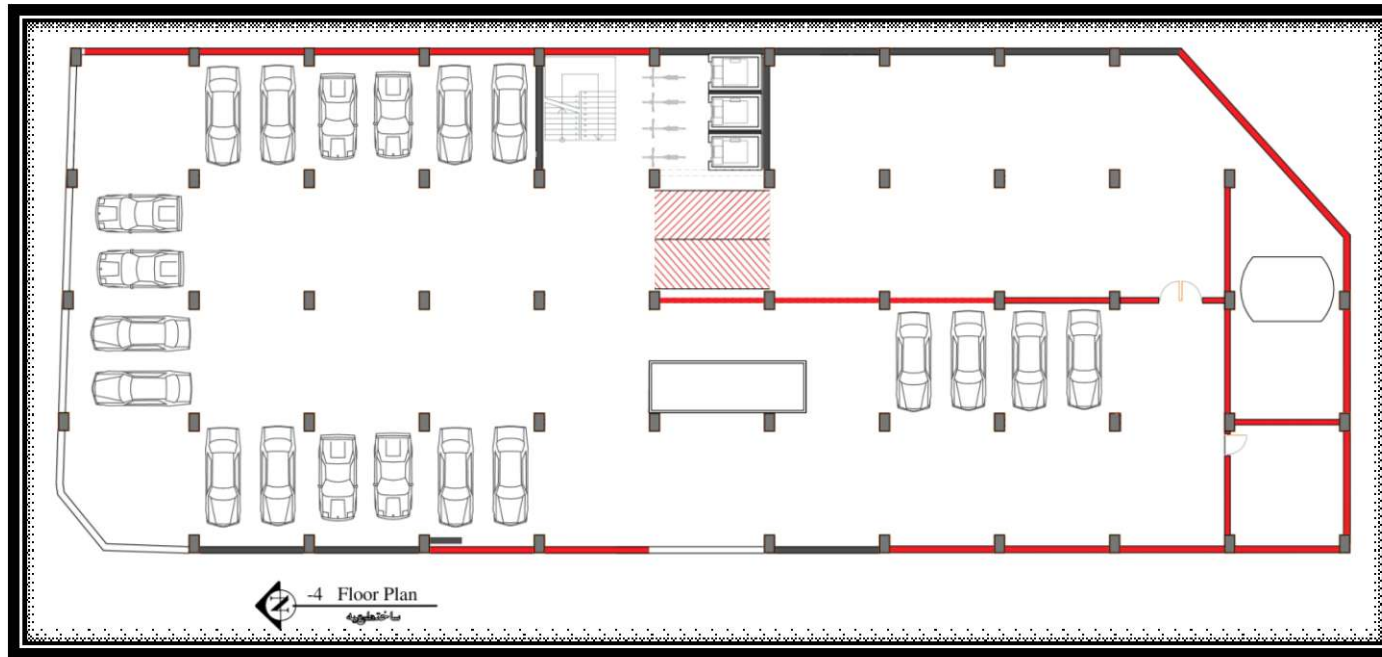

ساختمان دانشکده علوم اقتصادی

نقشه و اطلاعات ساختمانهای دانشگاه خوارزمی

ساختمان شماره ۲ دانشکده اقتصاد طبقه اول

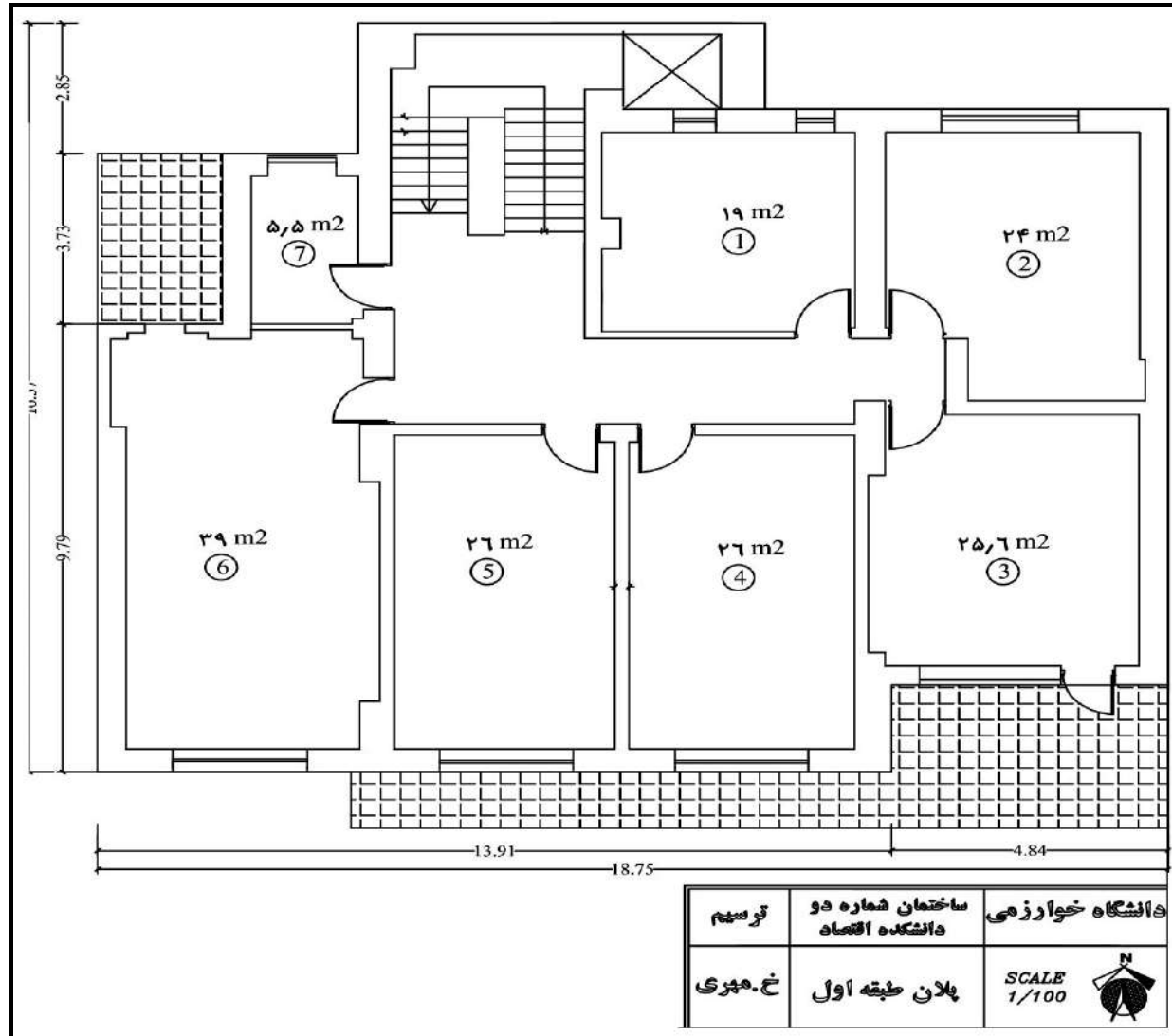

نقشه و اطلاعات ساختمانهای دانشگاه خوارزمی

ساختمان شماره ۲ دانشکده اقتصاد طبقه دوم

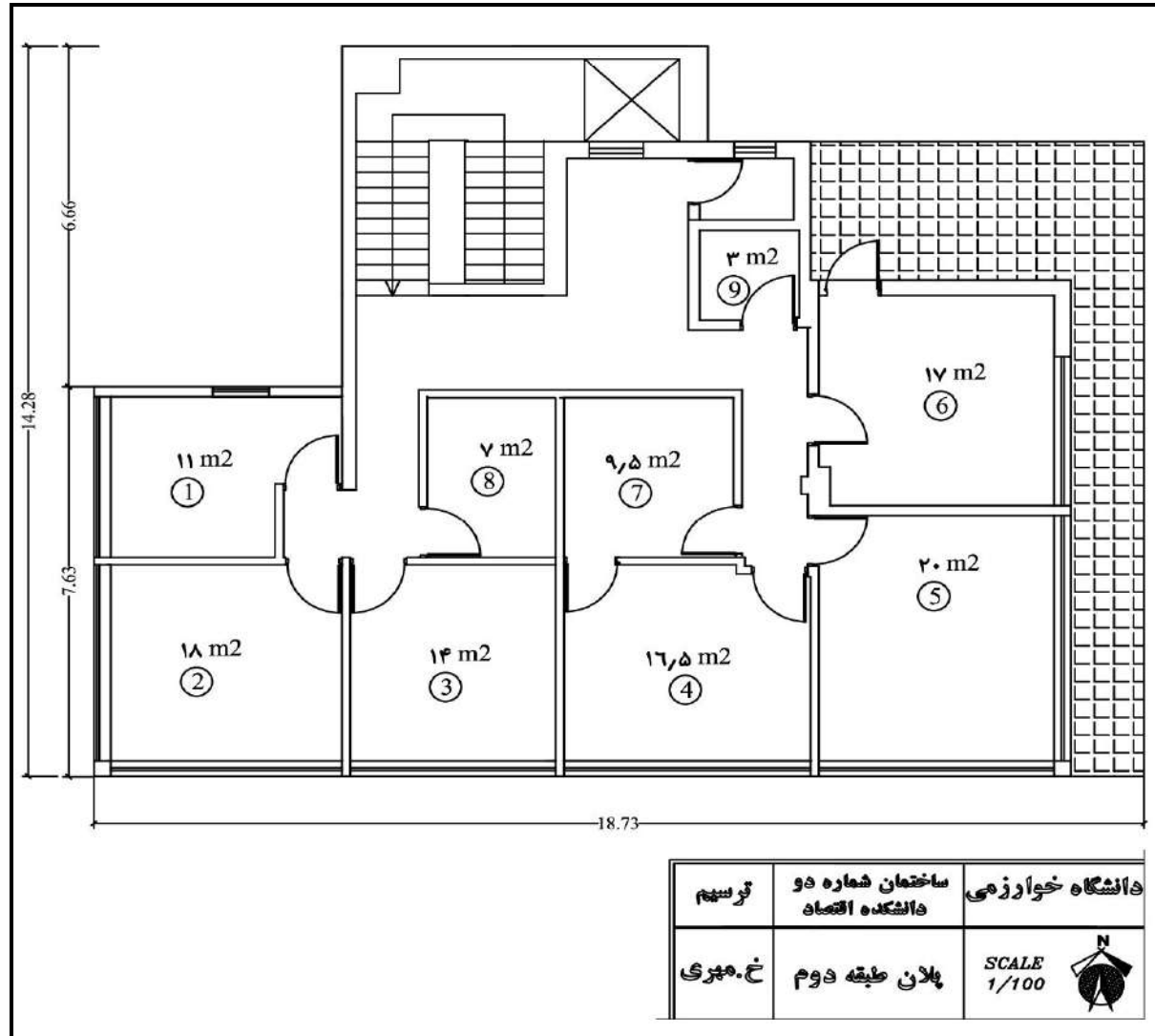

نقشه و اطلاعات ساختمانهای دانشگاه خوارزمی

ساختمان شماره ۲ دانشکده اقتصاد طبقه همکف

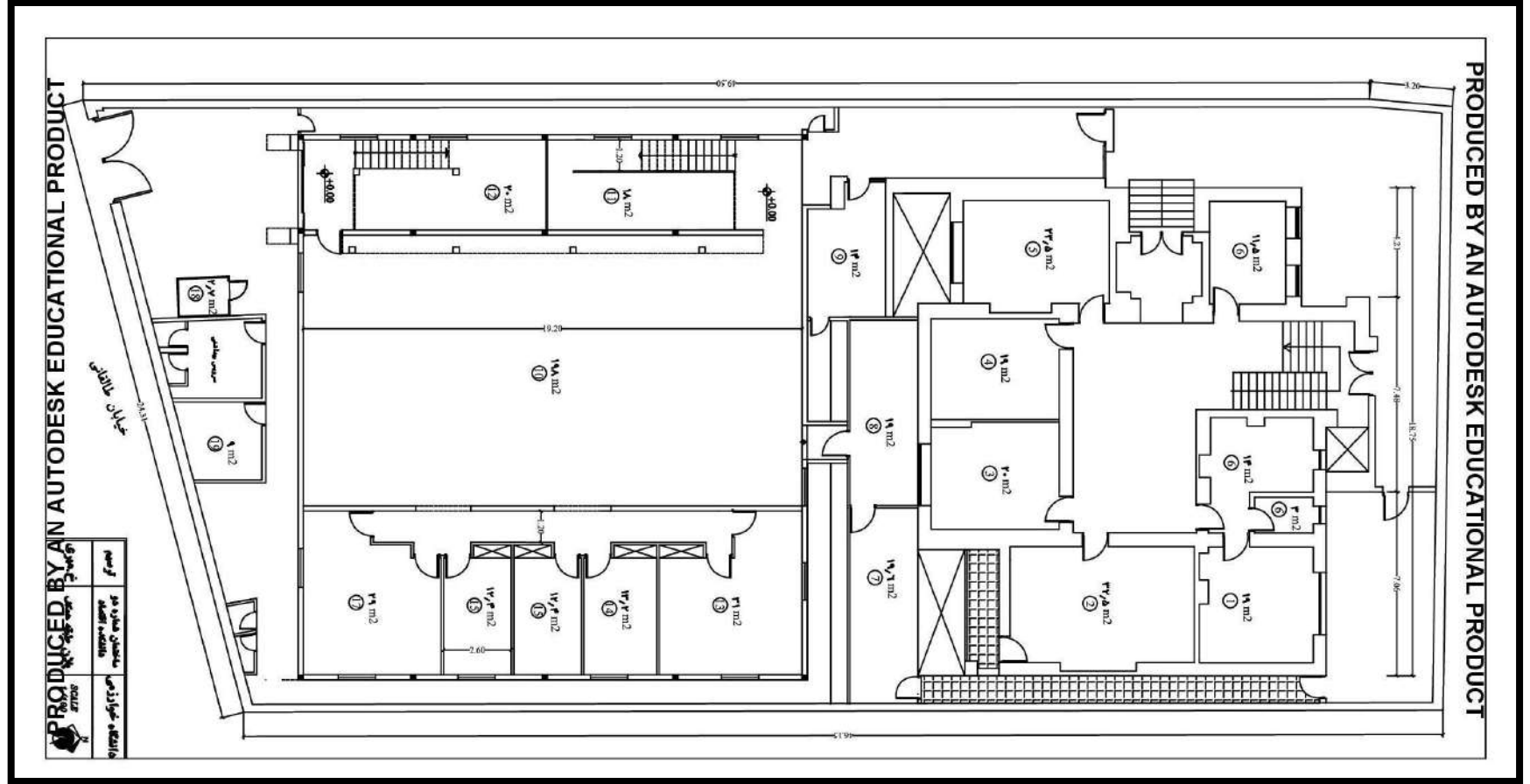

PRODUCED BY AN AUTODESK EDUCATIONAL PRODUCT

PRODUCED BY AN AUTODESK EDUCATIONAL PRODUCT

تولید کننده	Autodesk
تولید کننده ایرانی	پارسا
تولید کننده ایرانی	پارسا
تولید کننده ایرانی	پارسا

نقشه و اطلاعات ساختمانهای دانشگاه خوارزمی

ساختمان شماره ۲ دانشکده اقتصاد طبقه زیرزمین

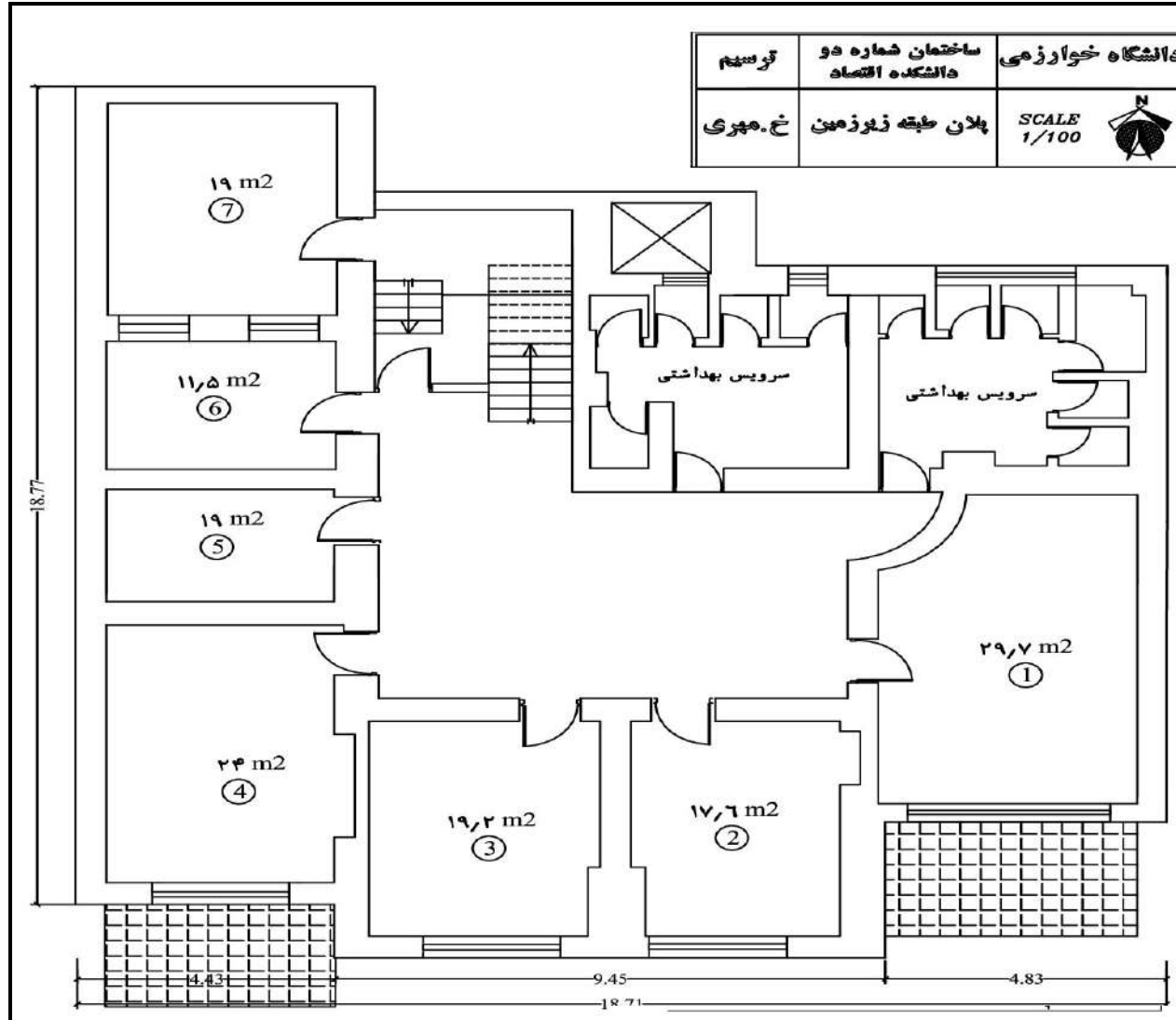

ساختمان دانشکده تربیت بدنی

(شهید کشوری)

نقشه و اطلاعات ساختمانهای دانشگاه خوارزمی

ساختمان دانشکده تربیت بدنی طبقه (اول تا چهارم)

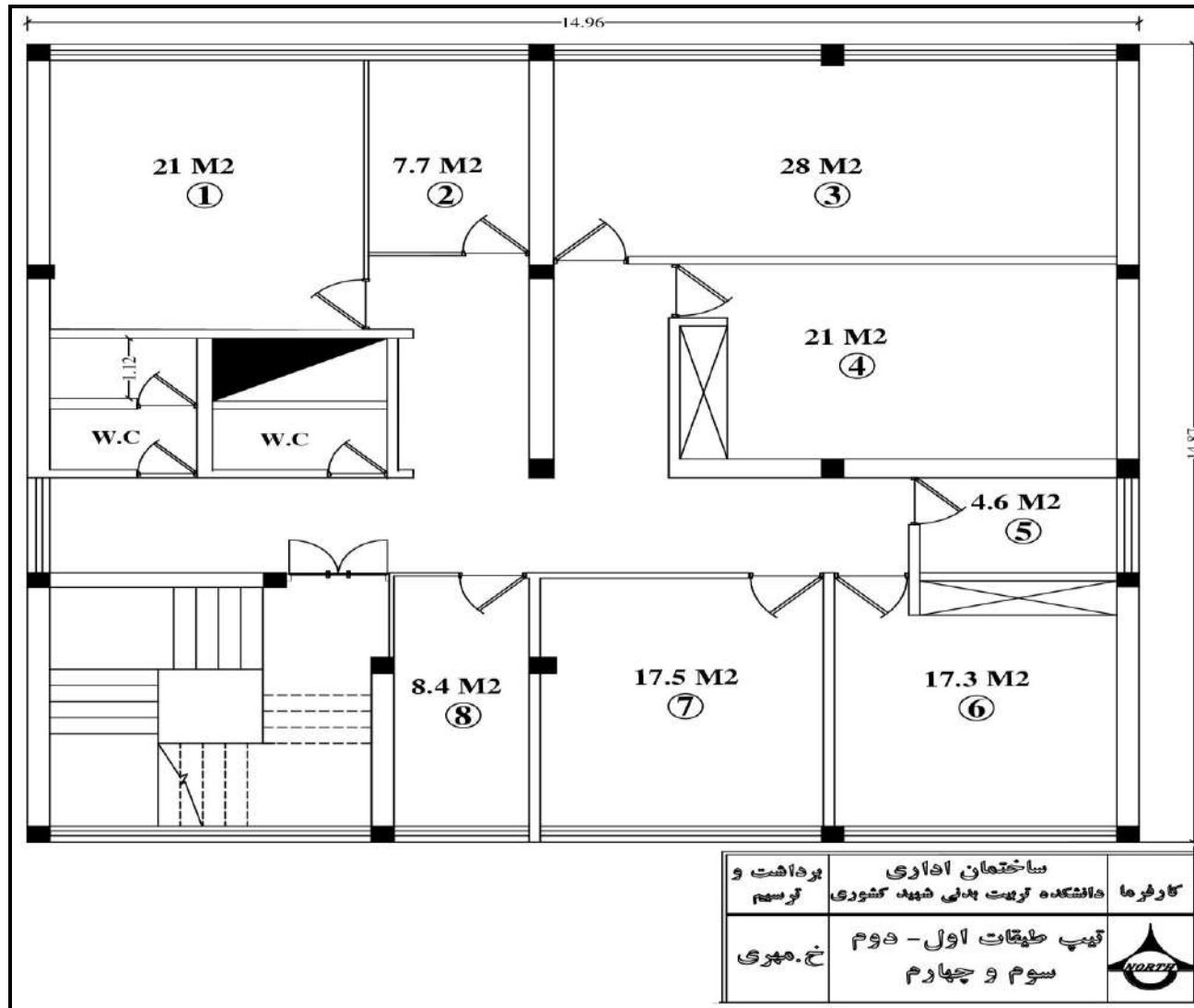

نقشه و اطلاعات ساختمانهای دانشگاه خوارزمی

ساختمان دانشکده تربیت بدنی طبقه همکف

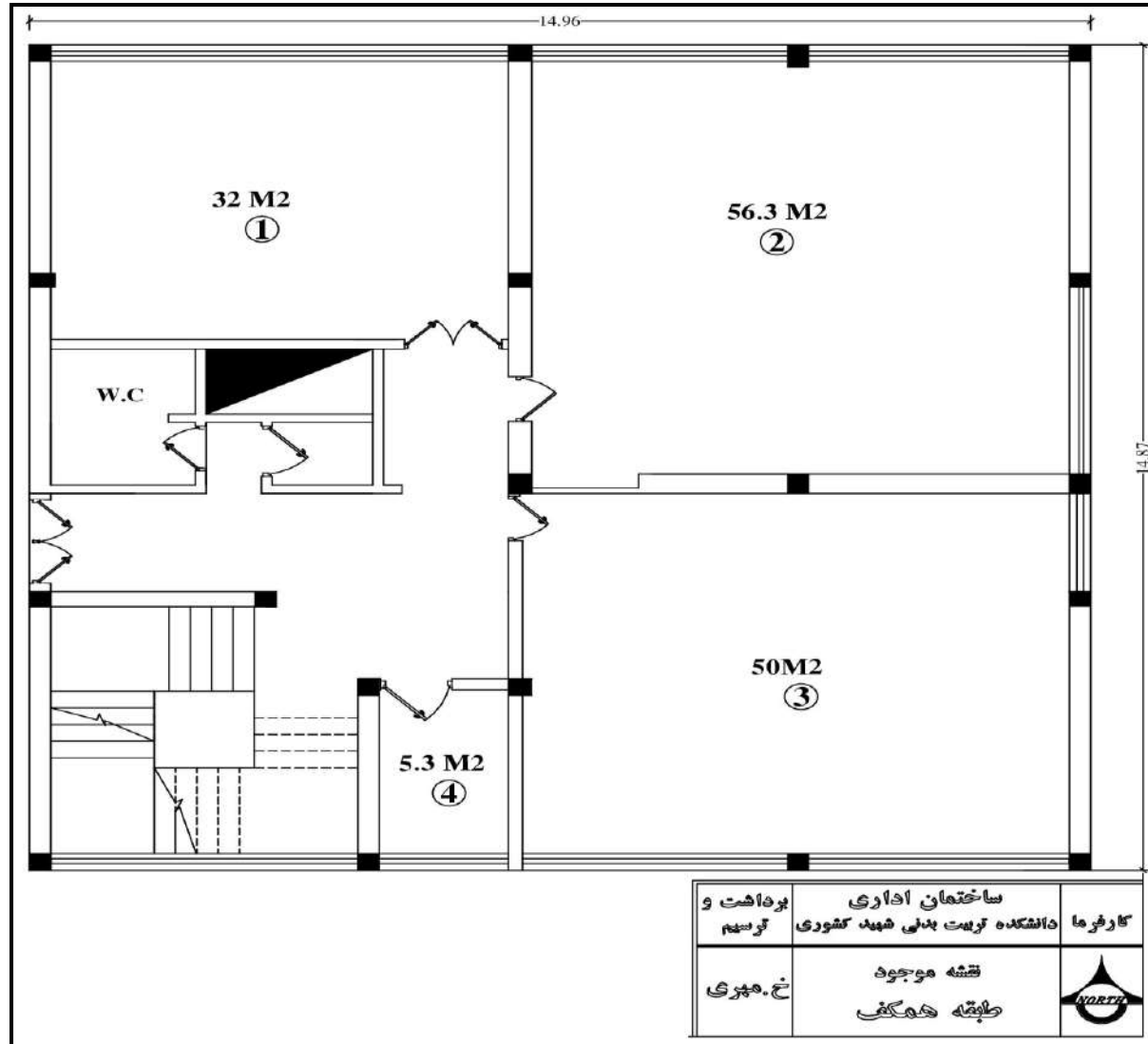

نقشه و اطلاعات ساختمانهای دانشگاه خوارزمی

ساختمان دانشکده تربیت بدنی طبقه زیرزمین

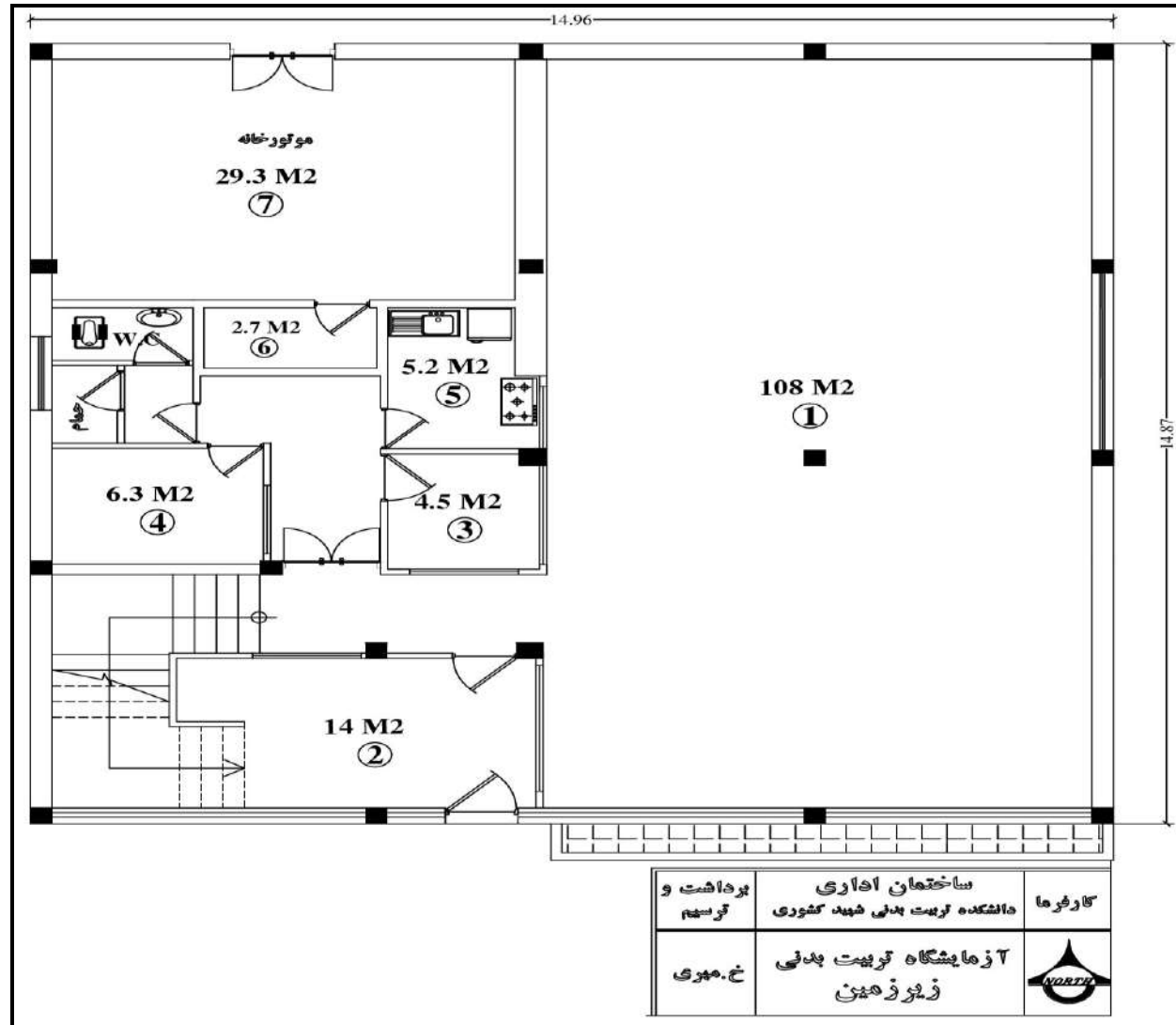

ساختمان دانشکده علوم ریاضی و کامپیوتر

نقشه و اطلاعات ساختمانهای دانشگاه خوارزمی

ساختمان دانشکده علوم ریاضی و کامپیوتر طبقه همکف

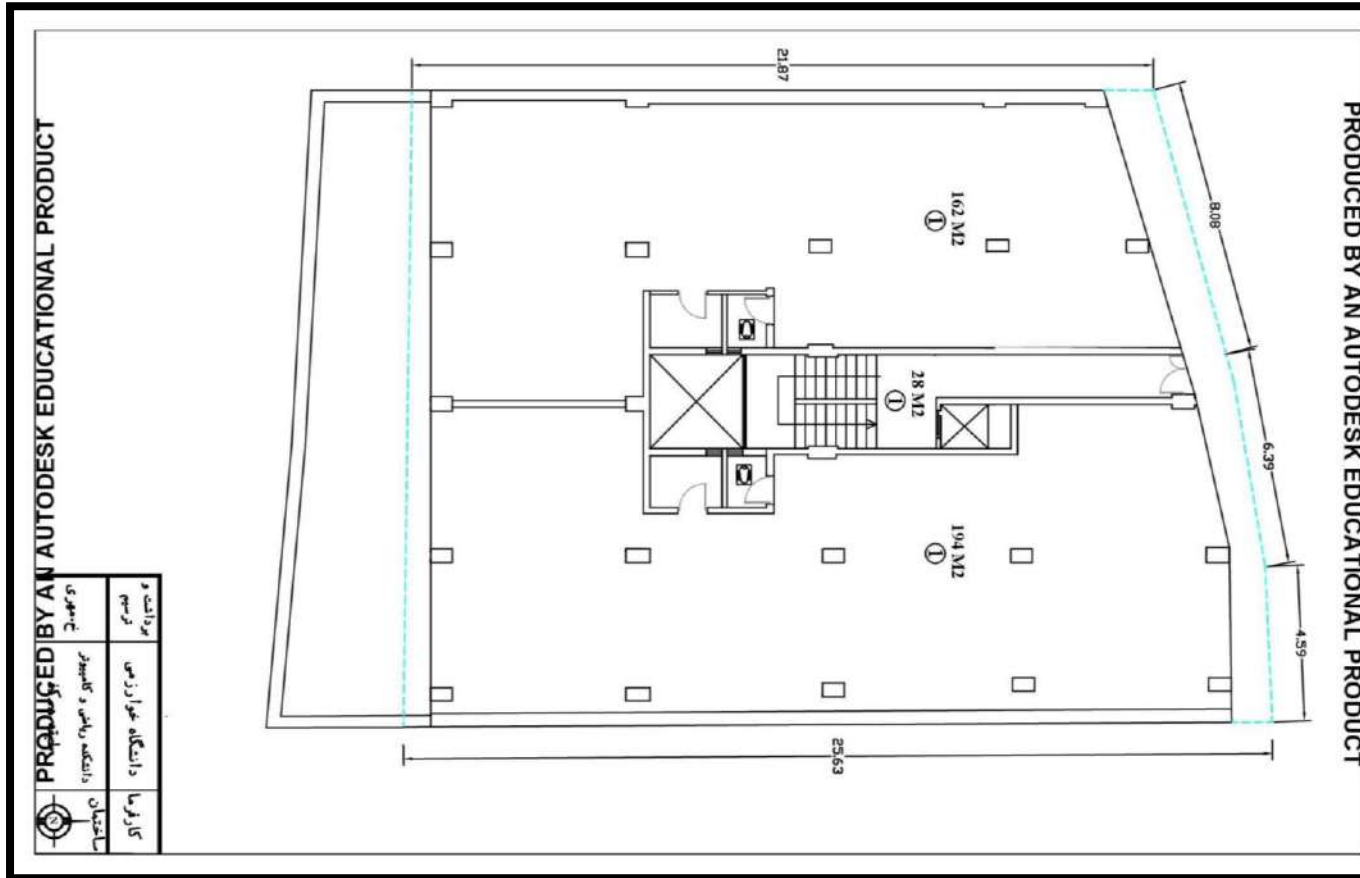

نقشه و اطلاعات ساختمانهای دانشگاه خوارزمی

ساختمان دانشکده علوم ریاضی و کامپیوتر طبقه اول

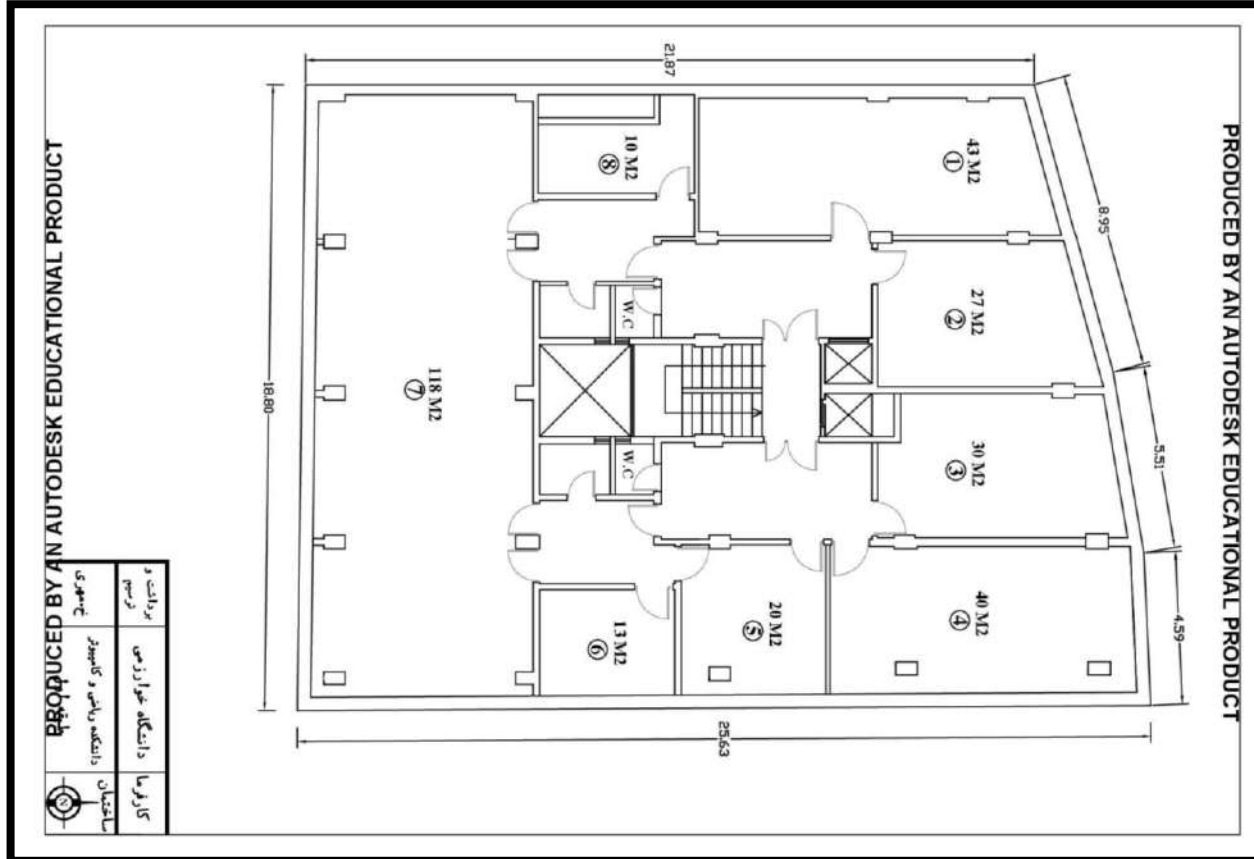

نقشه و اطلاعات ساختمانهای دانشگاه خوارزمی

ساختمان دانشکده علوم ریاضی و کامپیوتر طبقه دوم

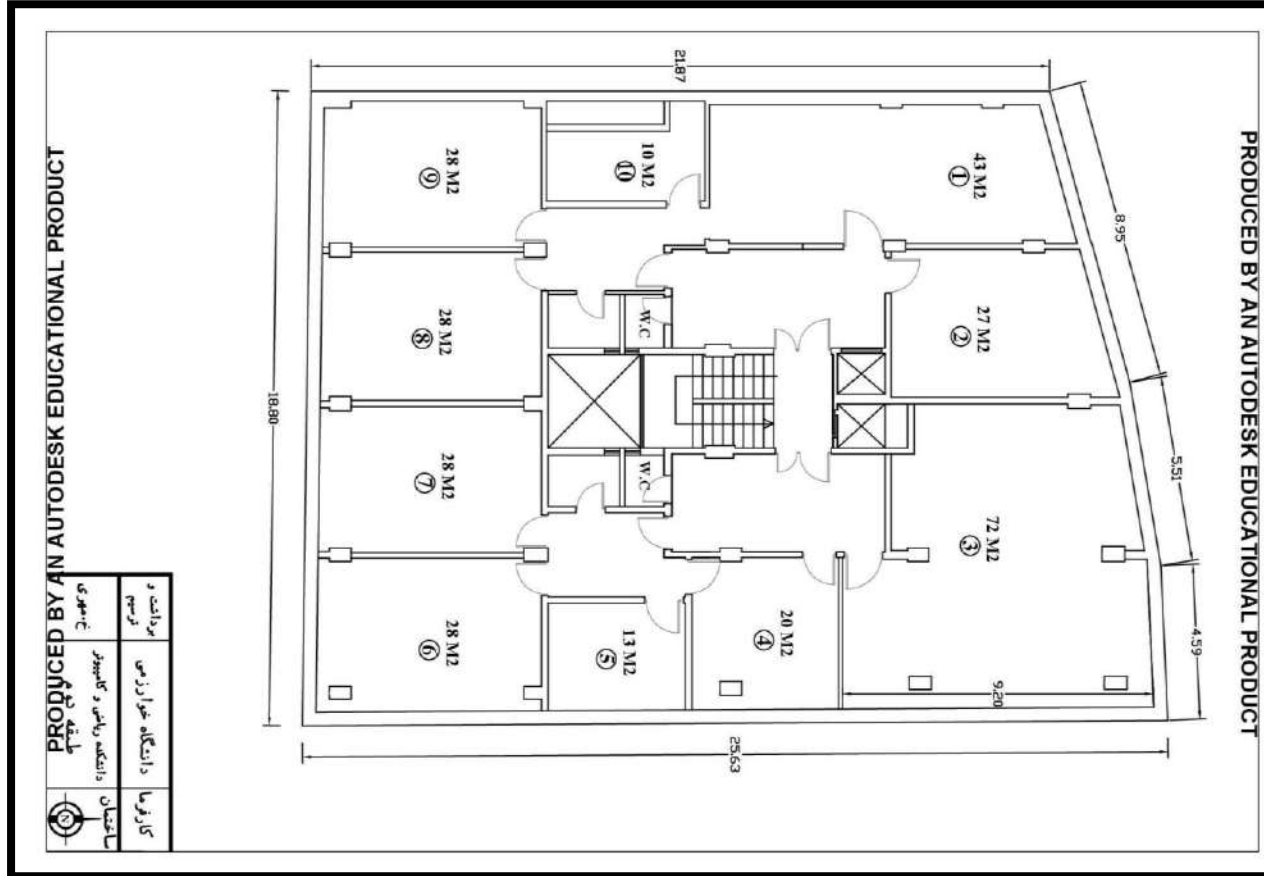

نقشه و اطلاعات ساختمانهای دانشگاه خوارزمی

ساختمان دانشکده علوم ریاضی و کامپیوتر طبقه سوم

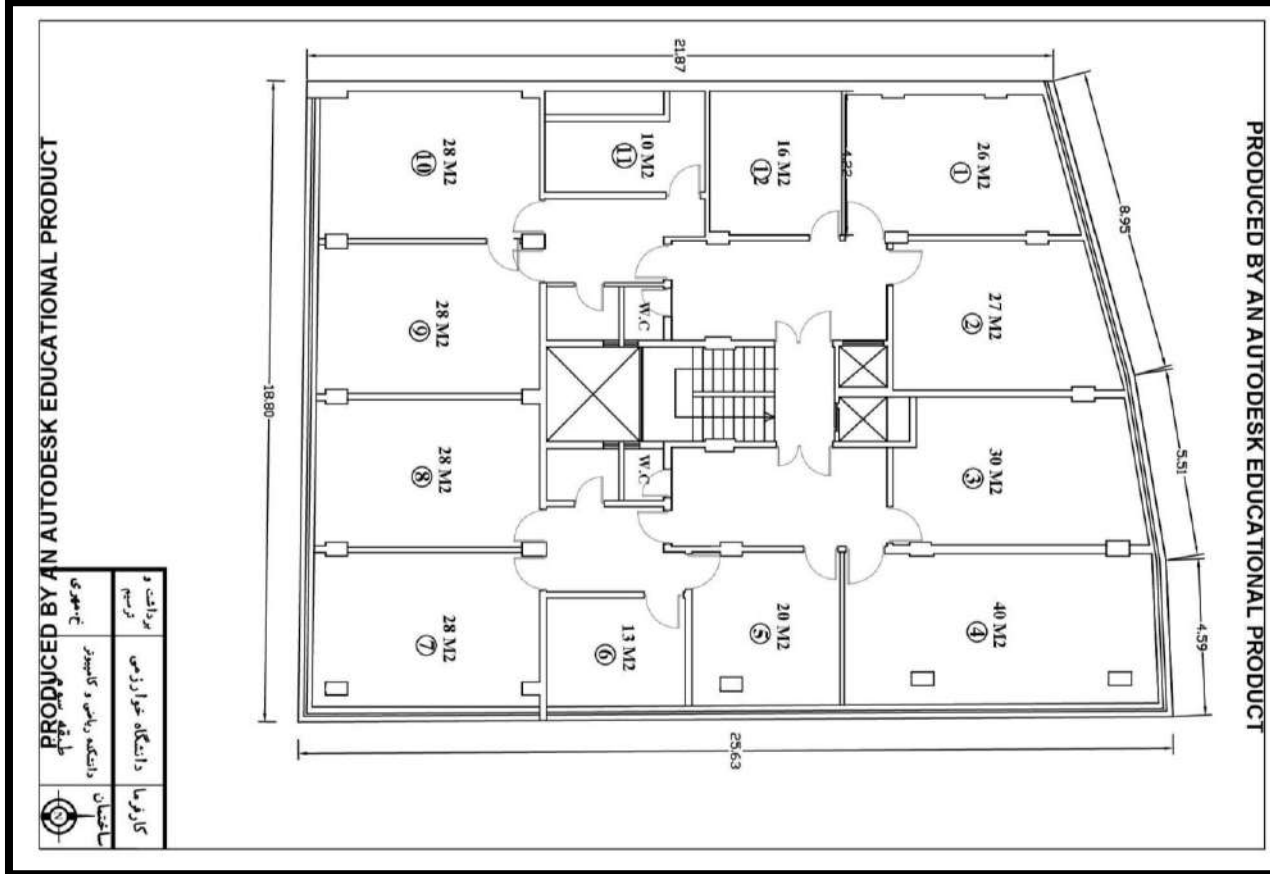

نقشه و اطلاعات ساختمانهای دانشگاه خوارزمی

ساختمان دانشکده علوم ریاضی و کامپیوتر طبقه چهارم

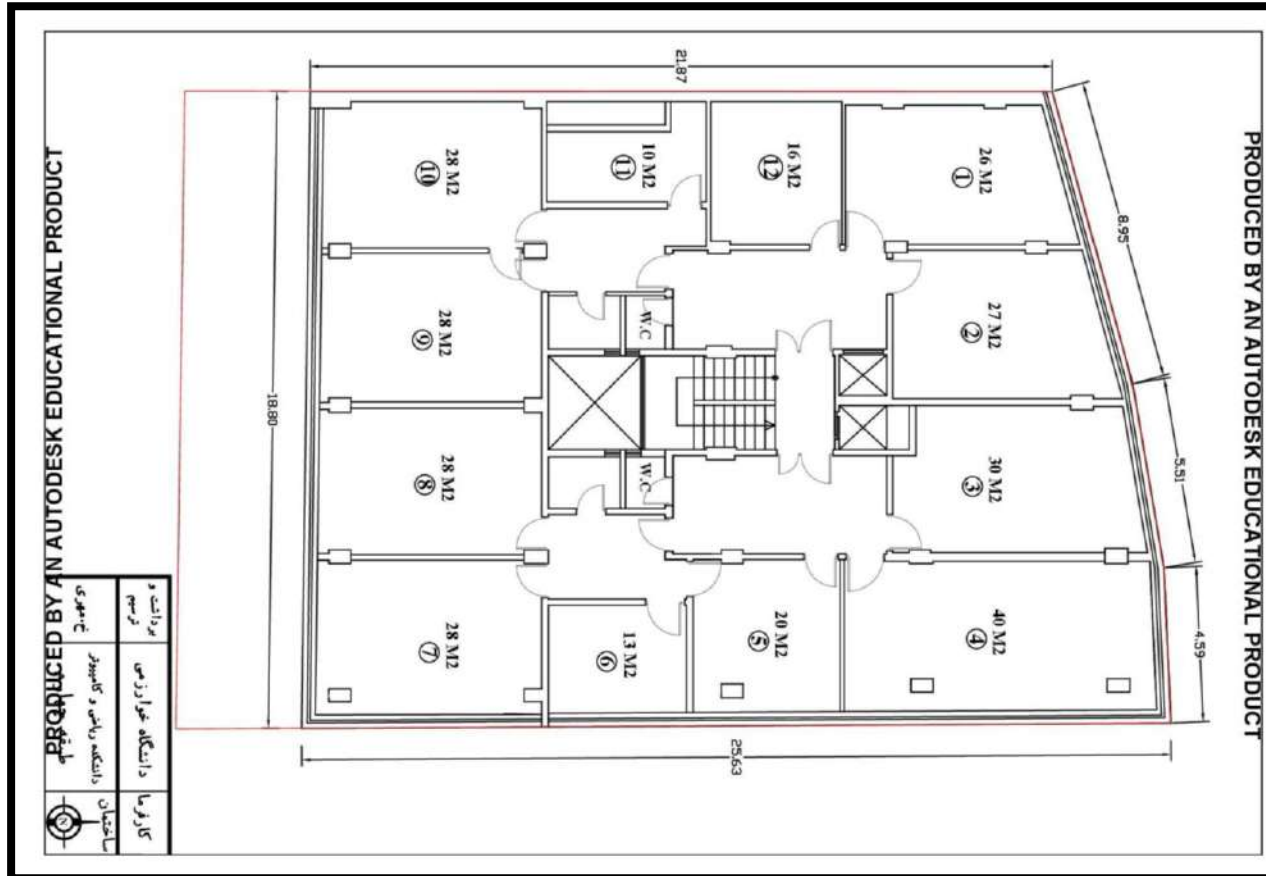

نقشه و اطلاعات ساختمانهای دانشگاه خوارزمی

ساختمان دانشکده علوم ریاضی و کامپیوتر طبقه پنجم

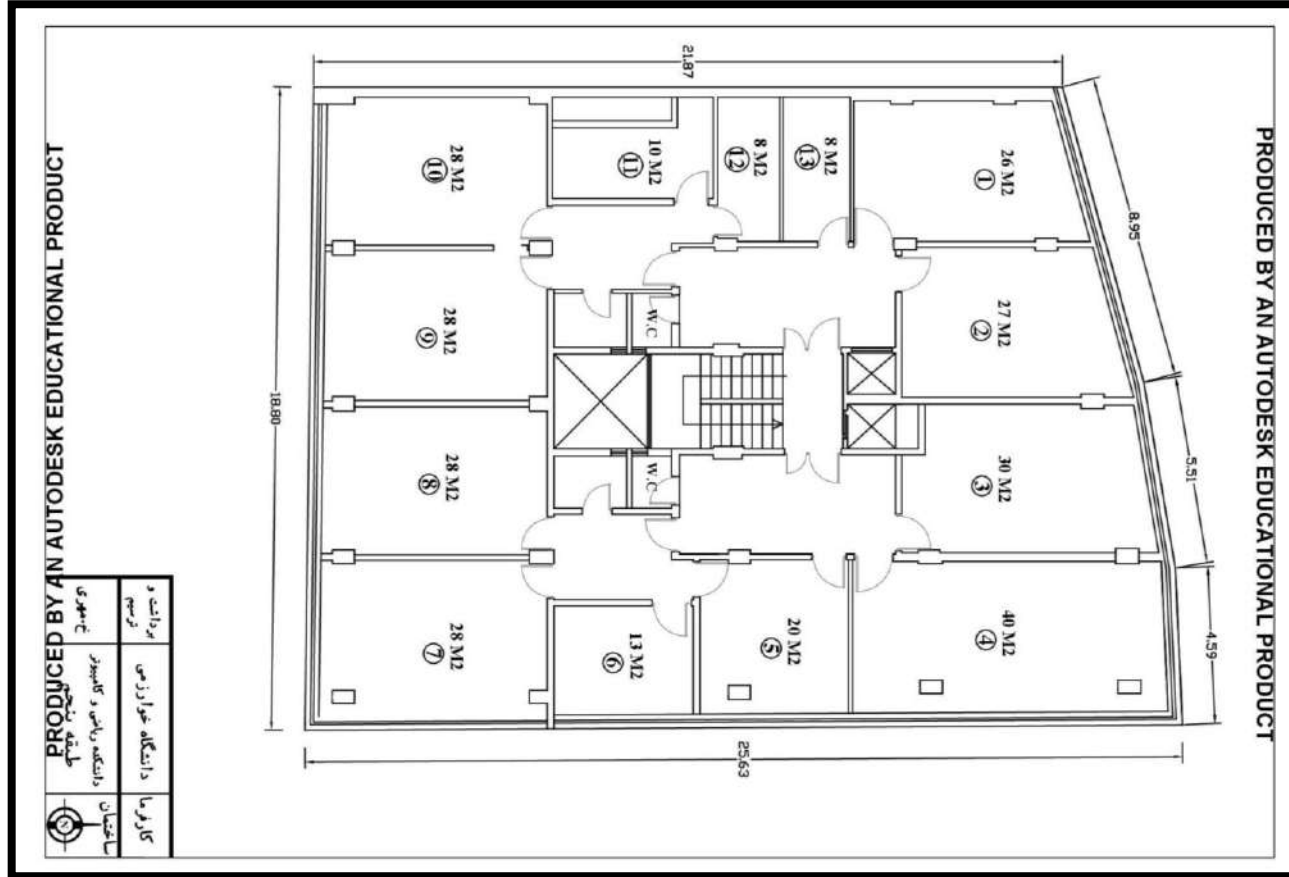

ساختمان دانشکده مدیریت

نقشه و اطلاعات ساختمانهای دانشگاه خوارزمی

ساختمان دانشکده مدیریت طبقه همکف

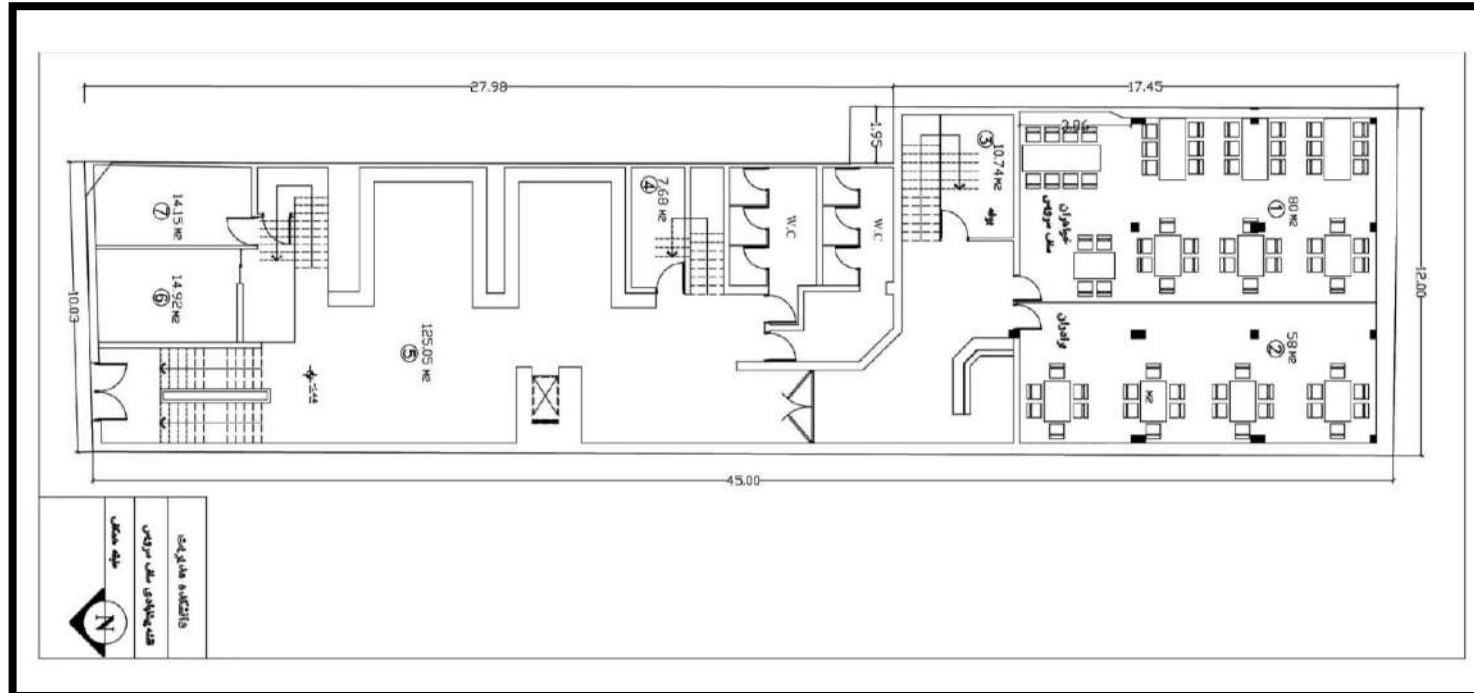

نقشه و اطلاعات ساختمانهای دانشگاه خوارزمی

ساختمان دانشکده مدیریت طبقه اول

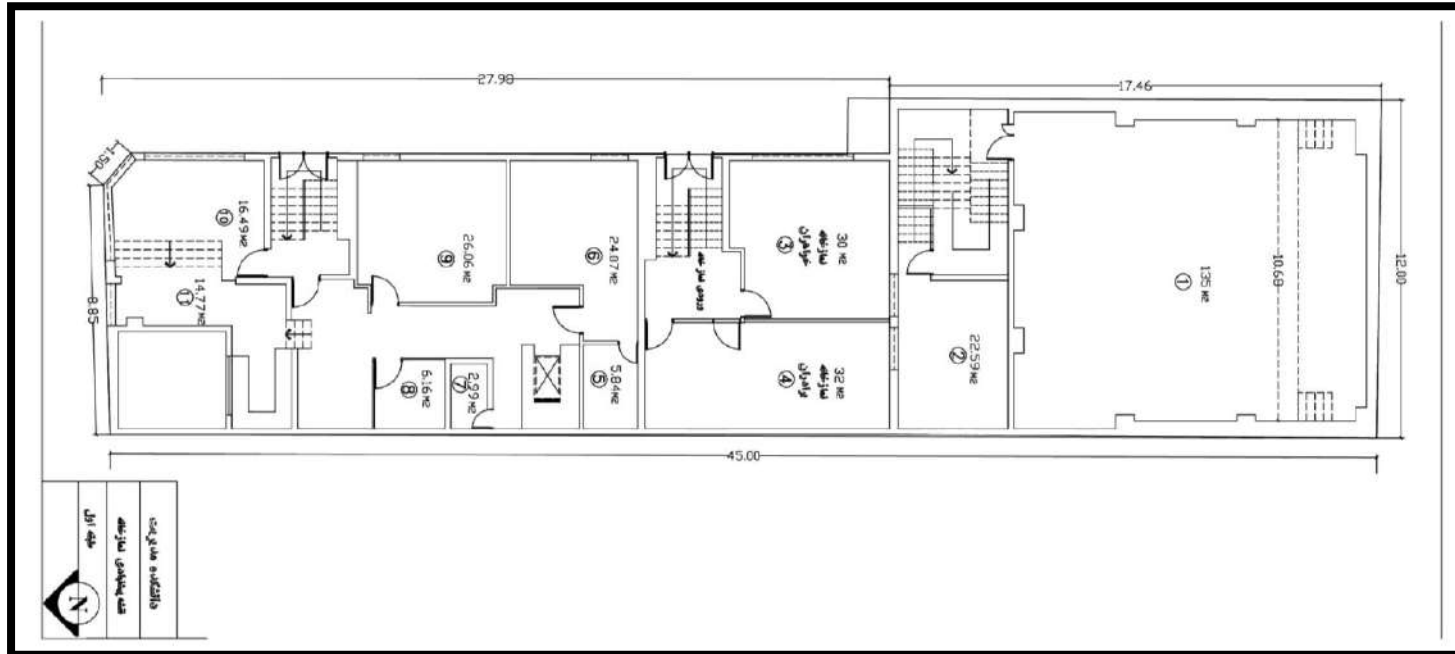

نقشه و اطلاعات ساختمانهای دانشگاه خوارزمی

ساختمان دانشکده مدیریت طبقه دوم

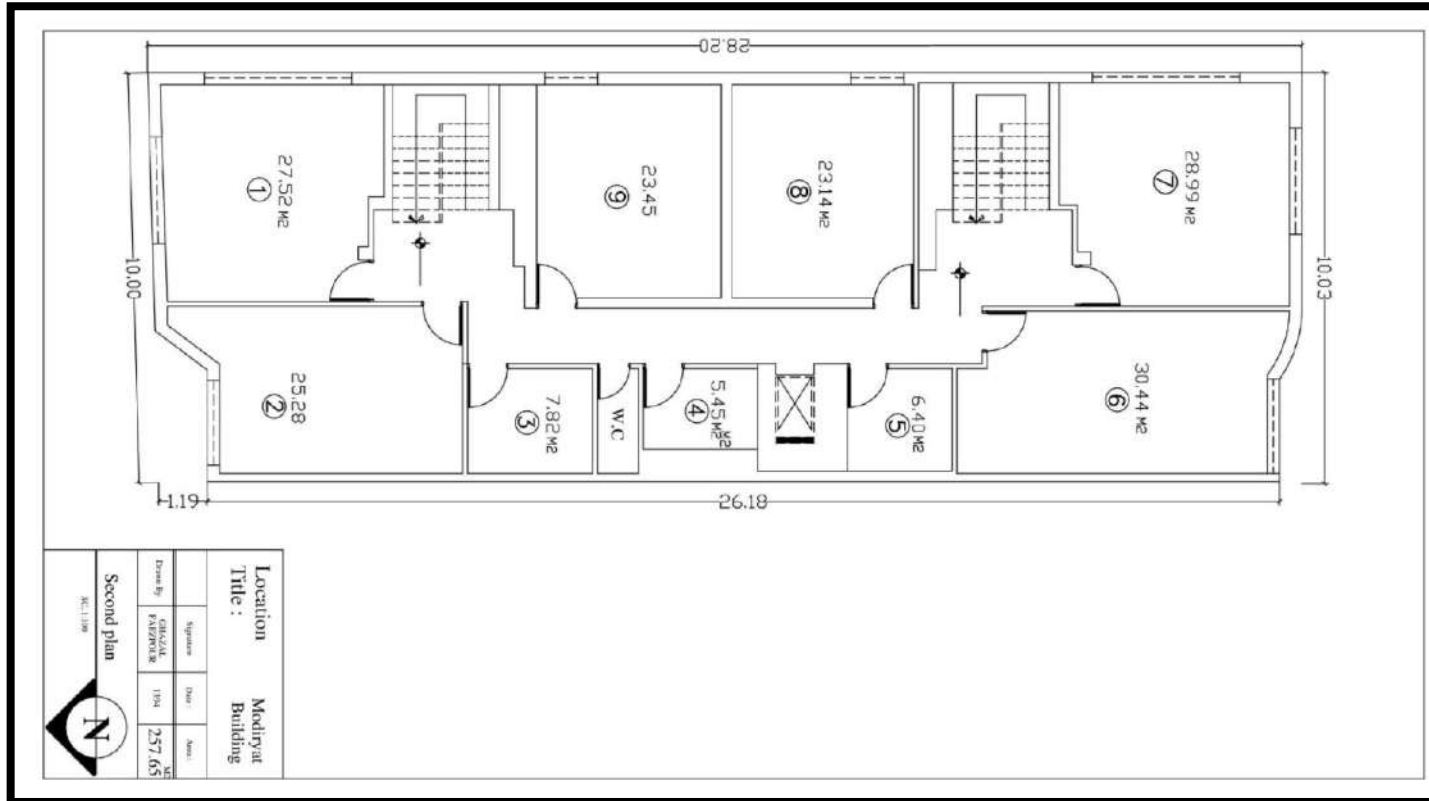

نقشه و اطلاعات ساختمانهای دانشگاه خوارزمی

ساختمان دانشکده مدیریت طبقه سوم

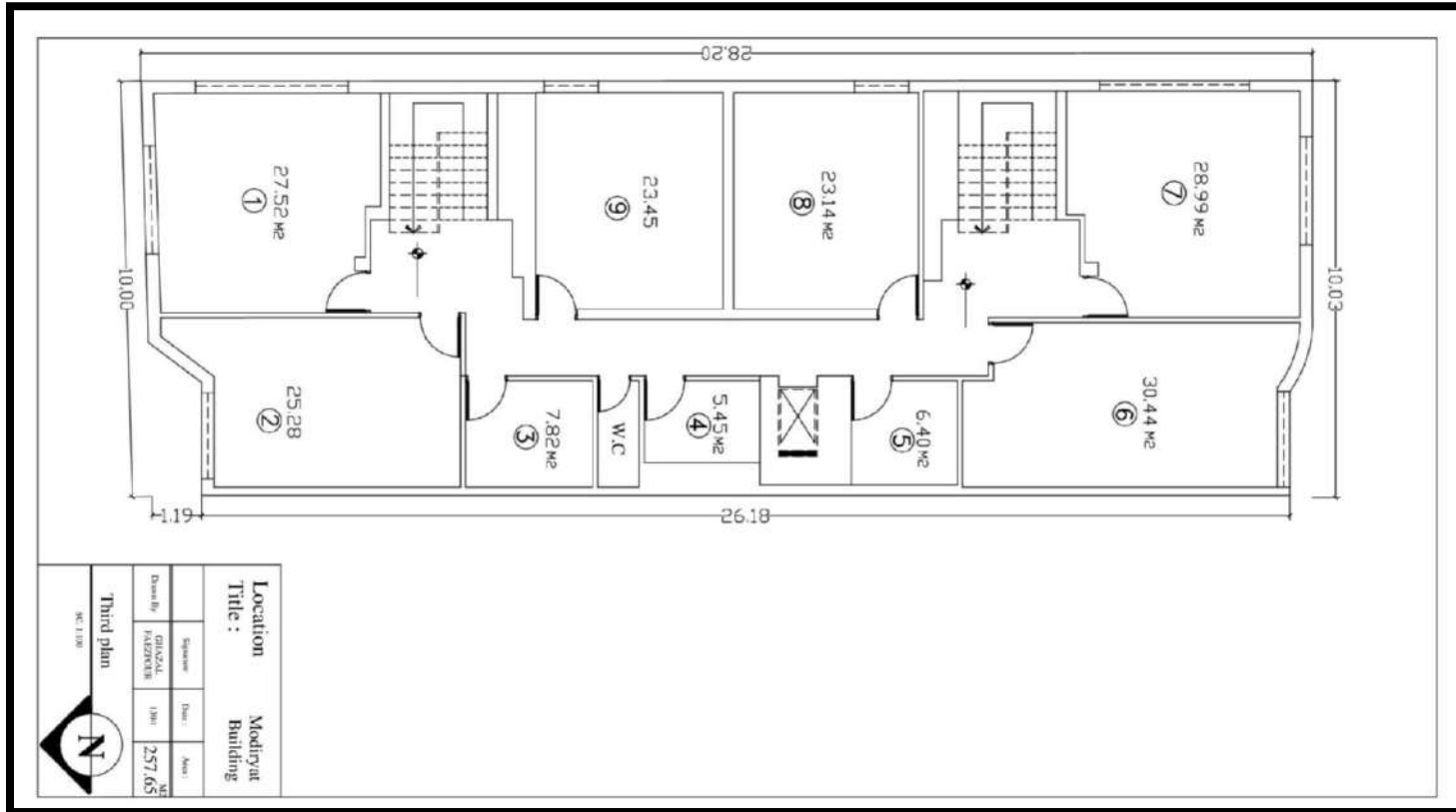

نقشه و اطلاعات ساختمانهای دانشگاه خوارزمی

ساختمان دانشکده مدیریت طبقه چهارم

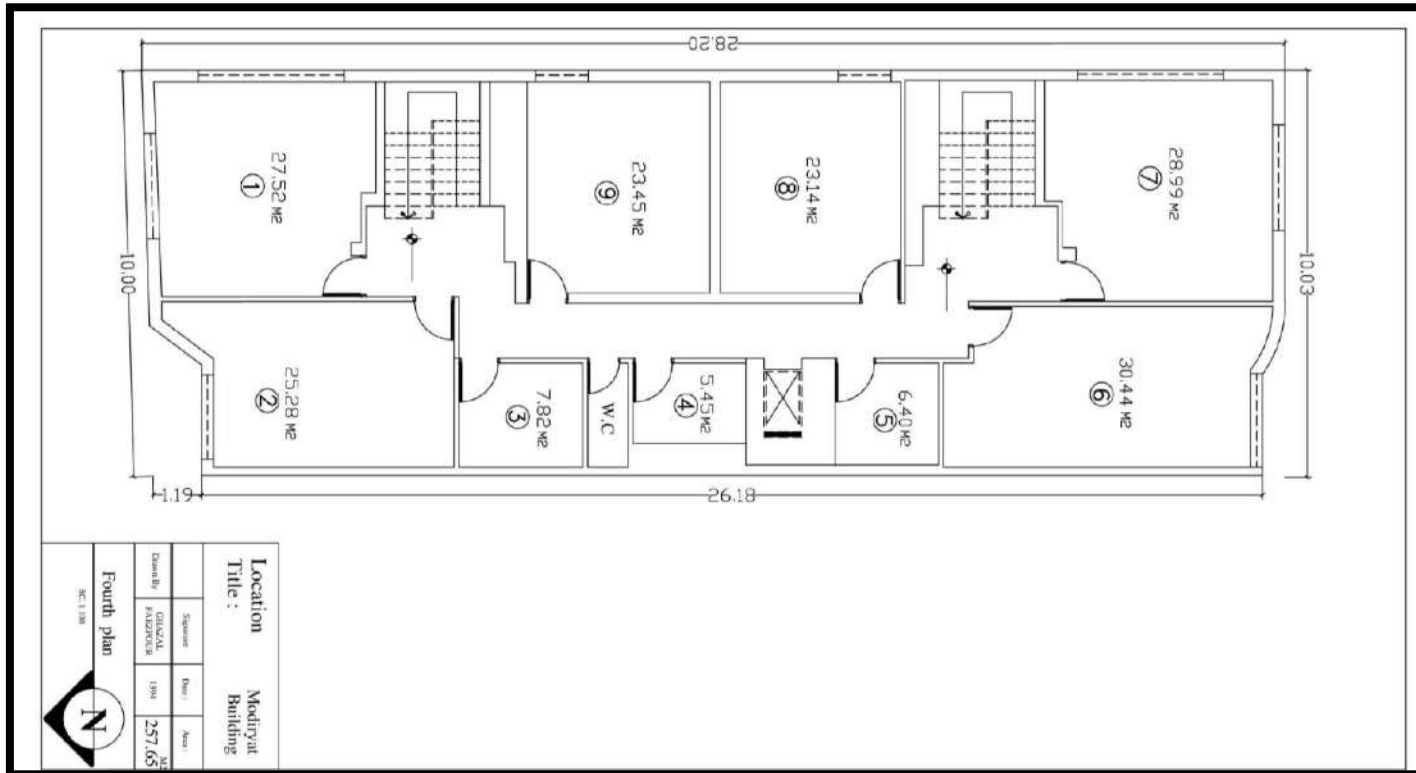

نقشه و اطلاعات ساختمانهای دانشگاه خوارزمی

ساختمان دانشکده مدیریت طبقه پنجم

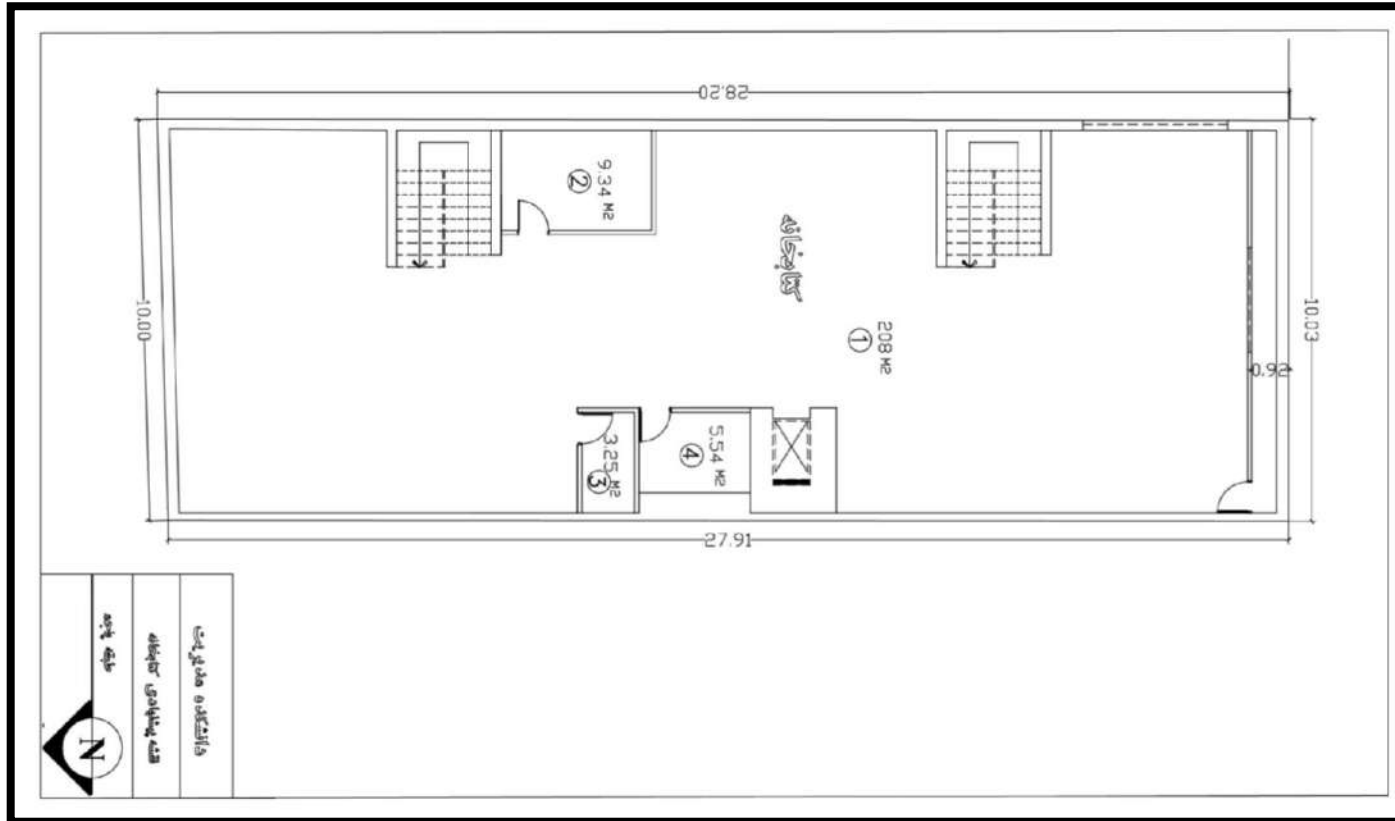

ساختمان (شماره ۳) دانشکده علوم مالی

نقشه و اطلاعات ساختمانهای دانشگاه خوارزمی

ساختمان دانشکده علوم مالی طبقه اول

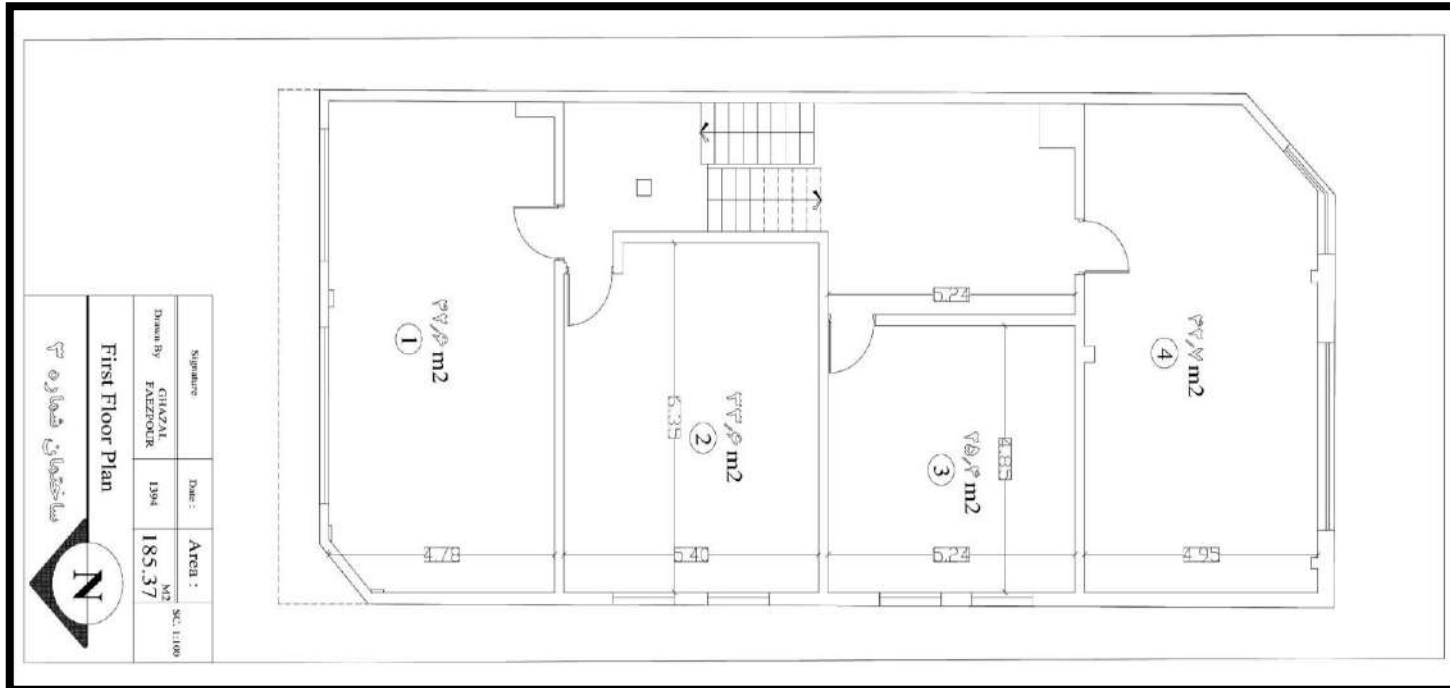

نقشه و اطلاعات ساختمانهای دانشگاه خوارزمی

ساختمان دانشکده علوم مالی طبقه دوم

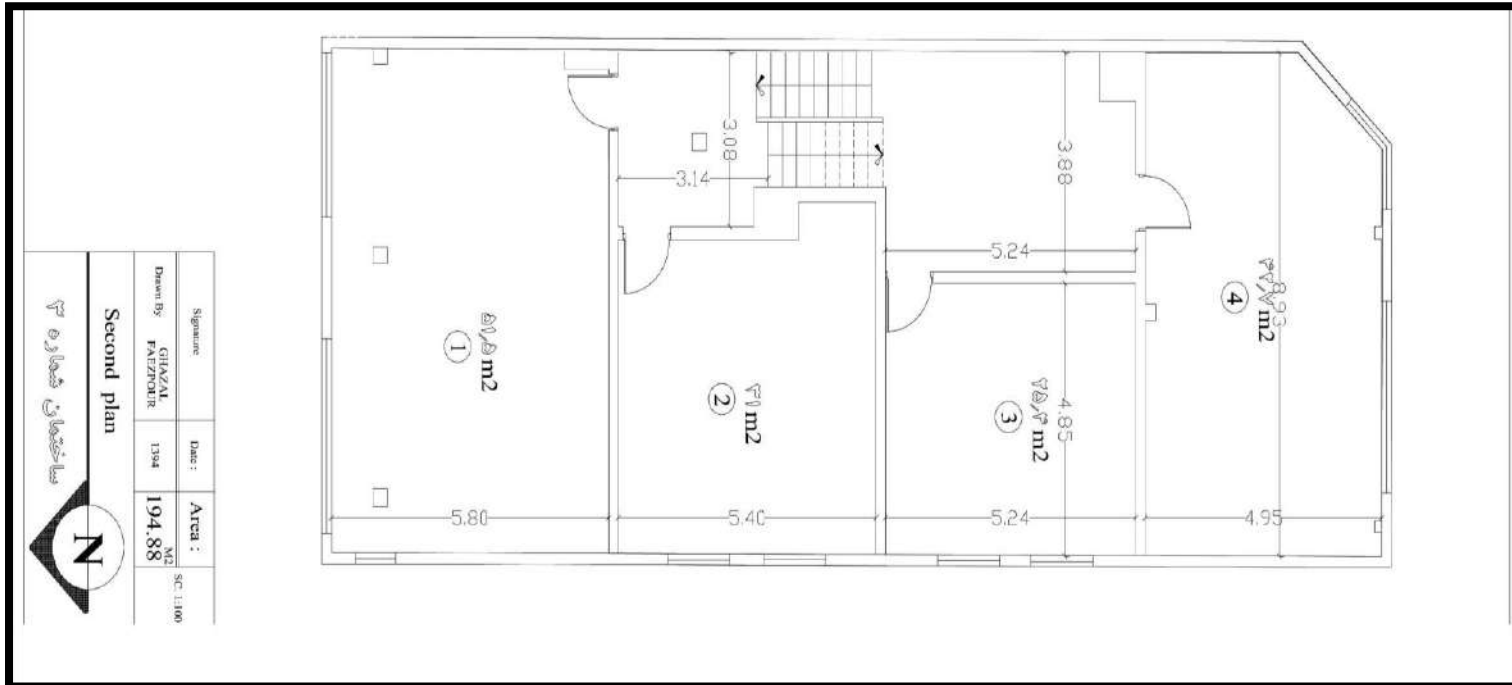

نقشه و اطلاعات ساختمانهای دانشگاه خوارزمی

ساختمان دانشکده علوم مالی طبقه سوم

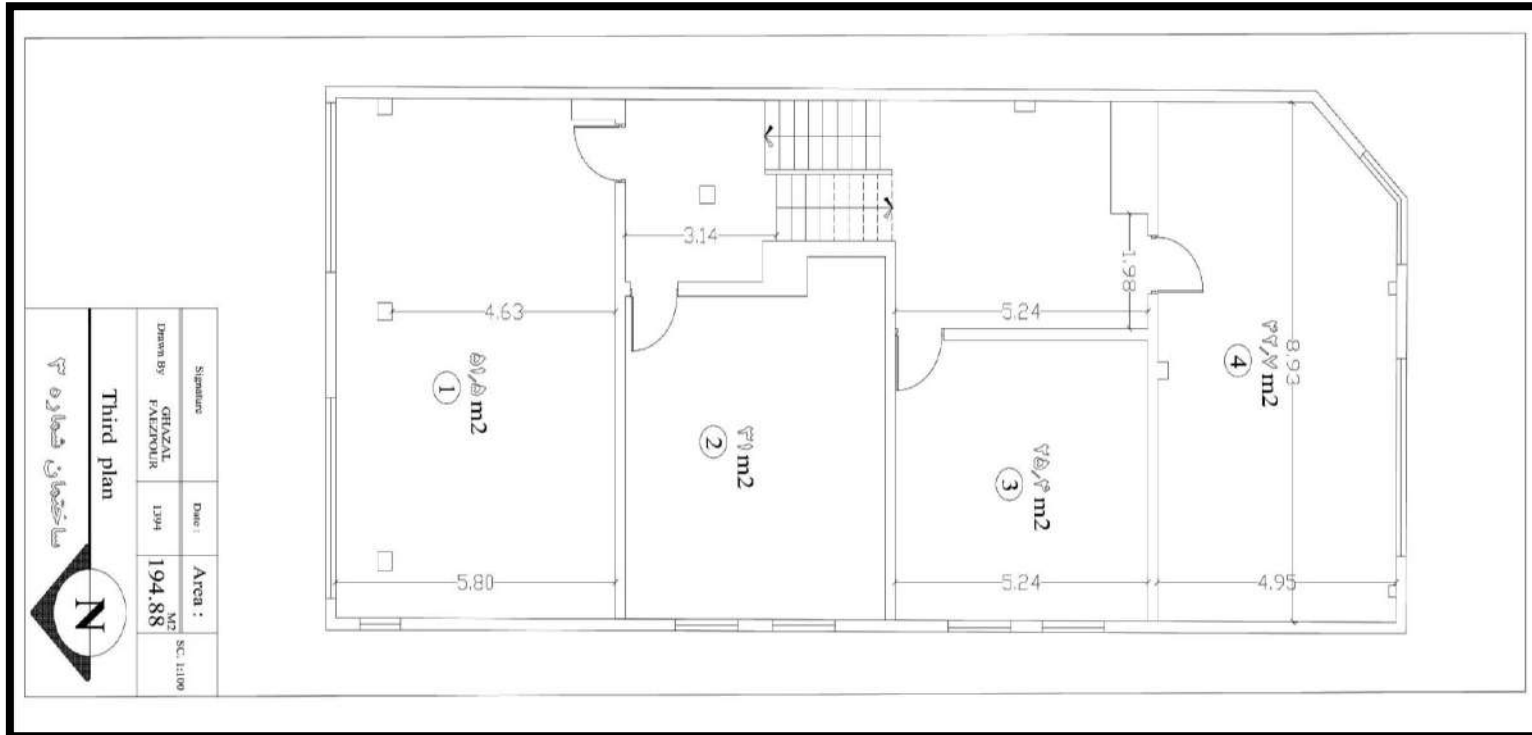

نقشه و اطلاعات ساختمانهای دانشگاه خوارزمی

ساختمان دانشکده علوم مالی طبقه همکف

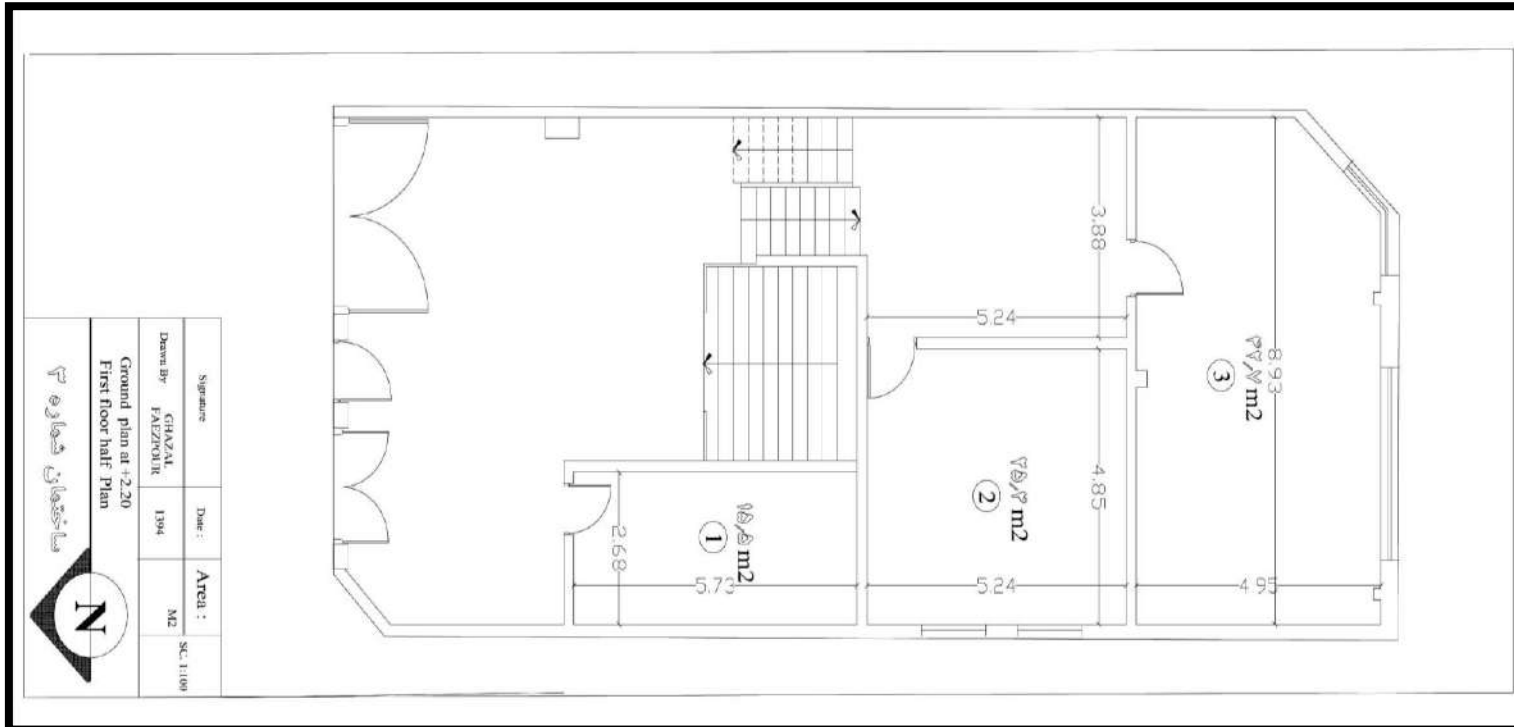

نقشه و اطلاعات ساختمانهای دانشگاه خوارزمی

ساختمان دانشکده علوم مالی طبقه زیرزمین

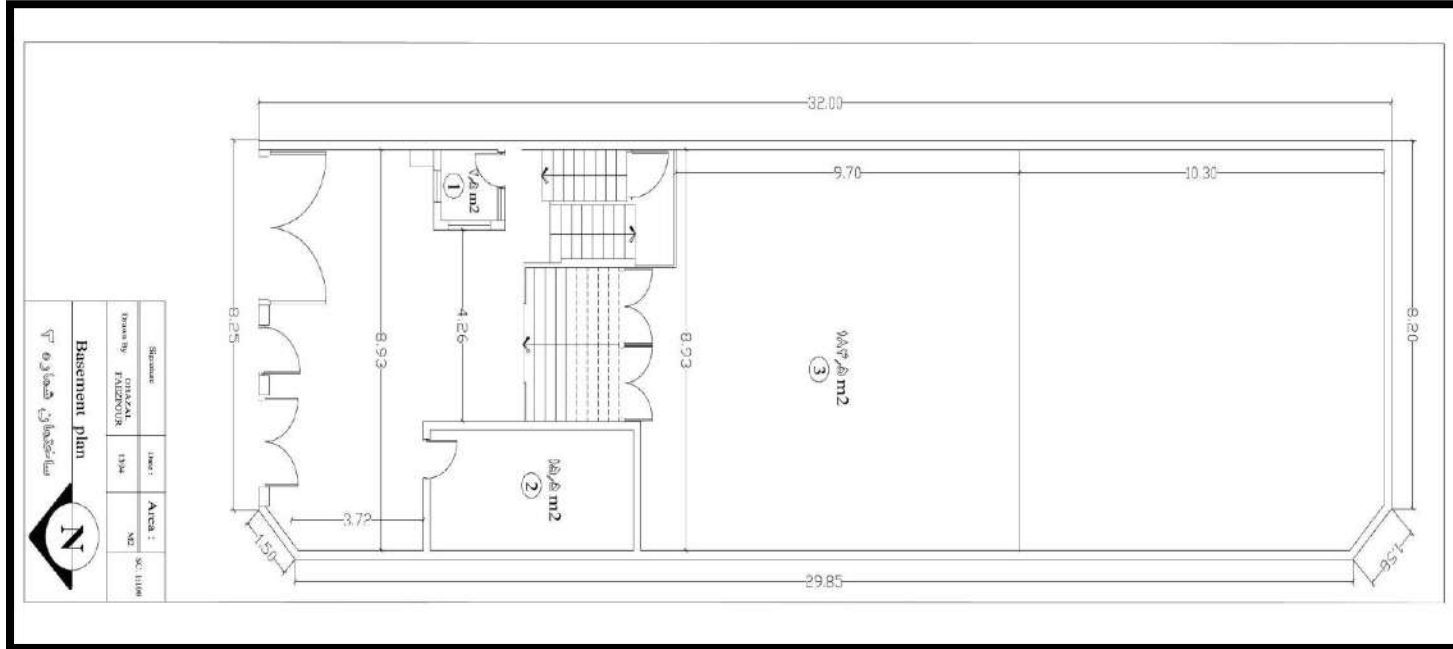

ساختمان (شماره ۴) دانشکده علوم مالی

نقشه و اطلاعات ساختمانهای دانشگاه خوارزمی

ساختمان دانشکده علوم مالی بلوک ۱ طبقه اول

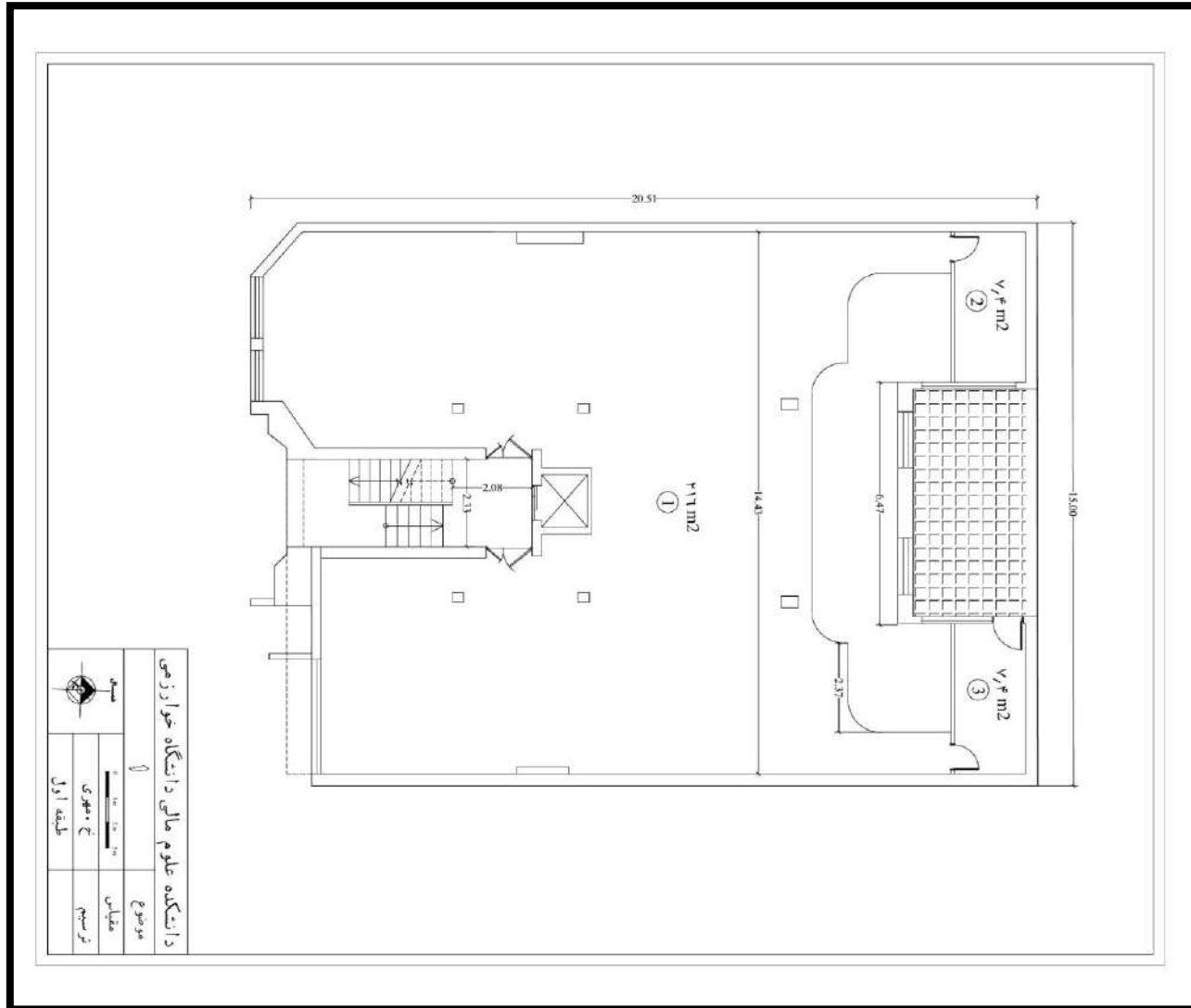

نقشه و اطلاعات ساختمانهای دانشگاه خوارزمی

ساختمان دانشکده علوم مالی بلوک ۱ طبقه دوم

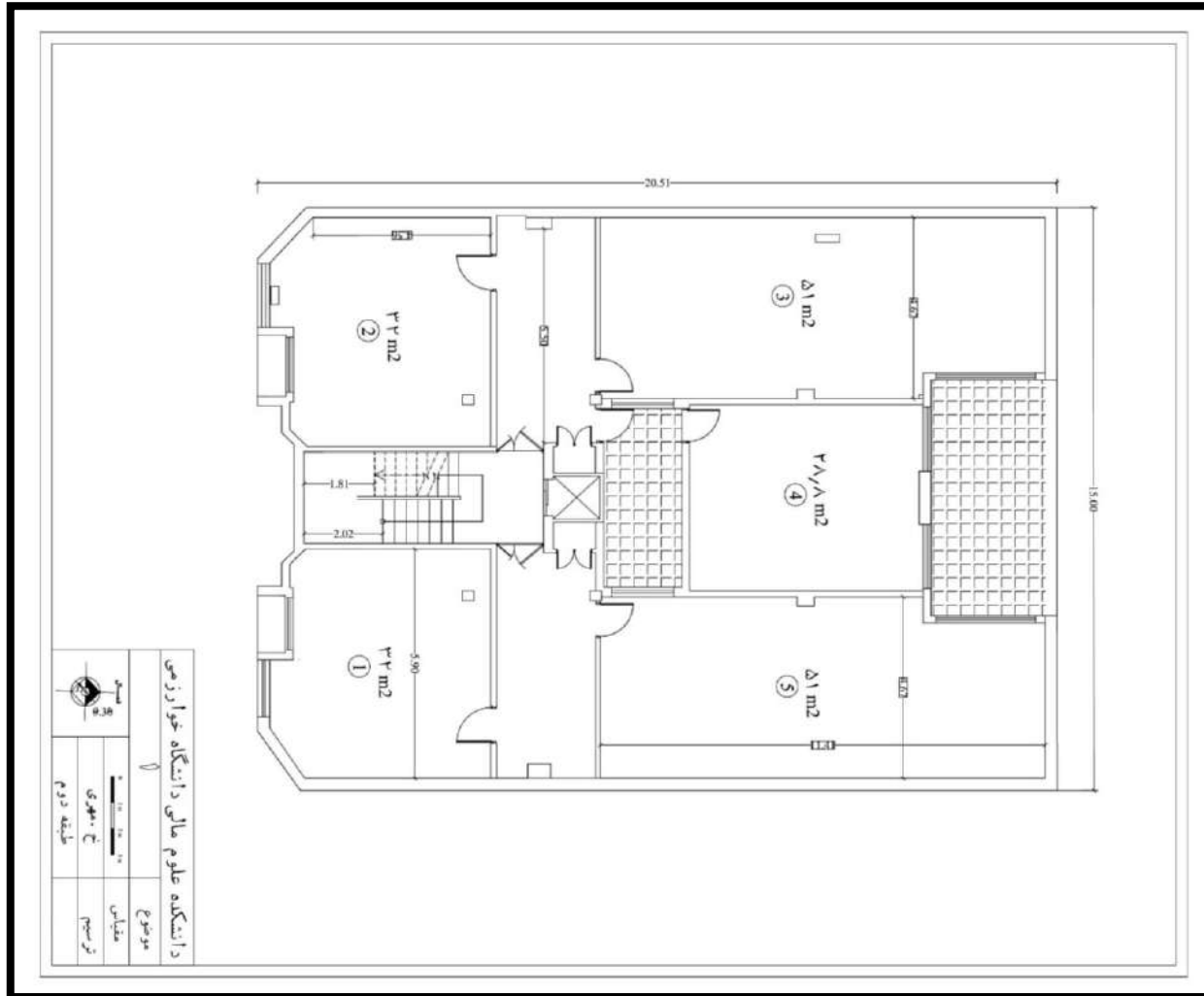

نقشه و اطلاعات ساختمانهای دانشگاه خوارزمی

ساختمان دانشکده علوم مالی بلوک ۱ طبقه سوم

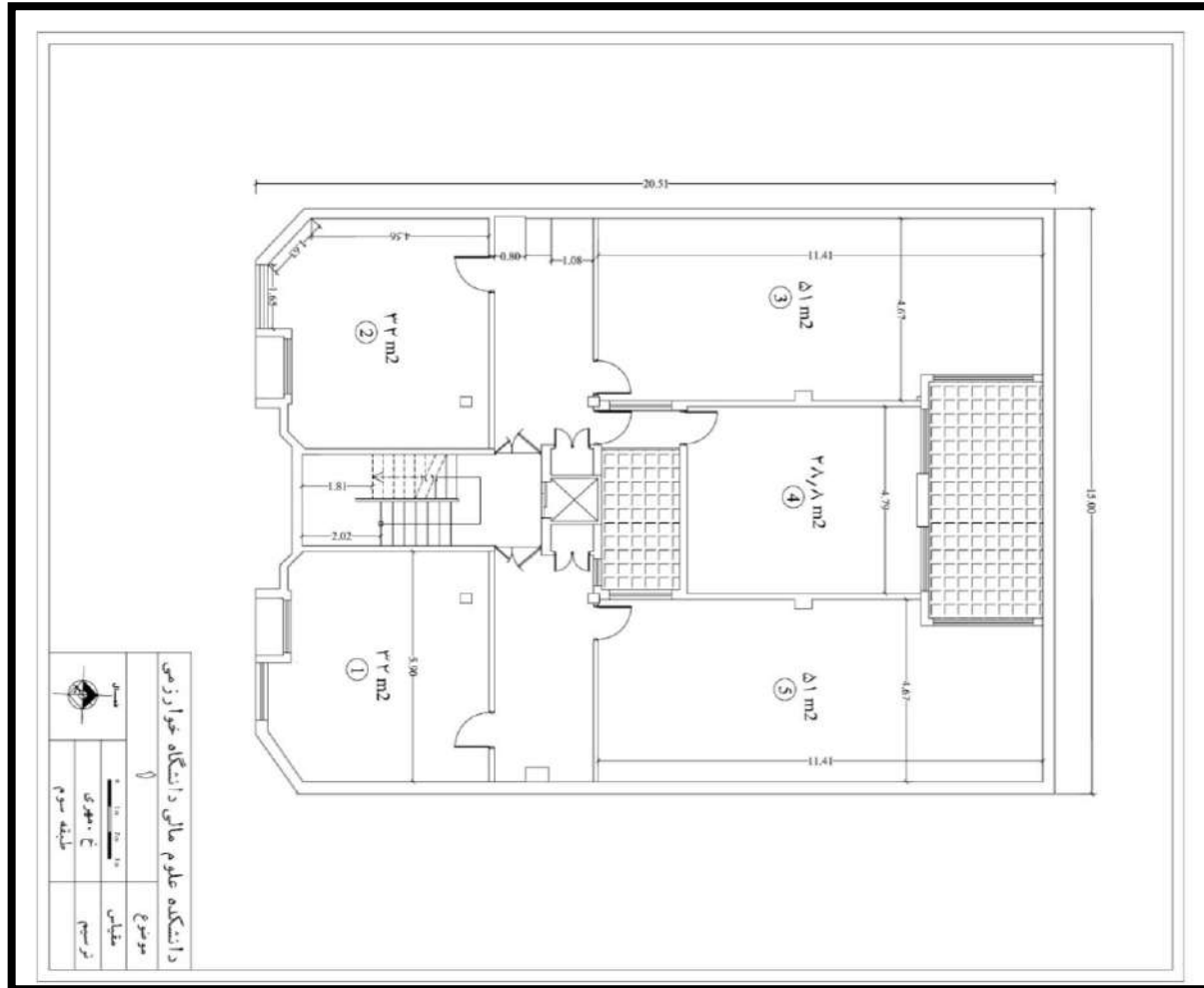

نقشه و اطلاعات ساختمانهای دانشگاه خوارزمی

ساختمان دانشکده علوم مالی بلوک ۱ طبقه چهارم

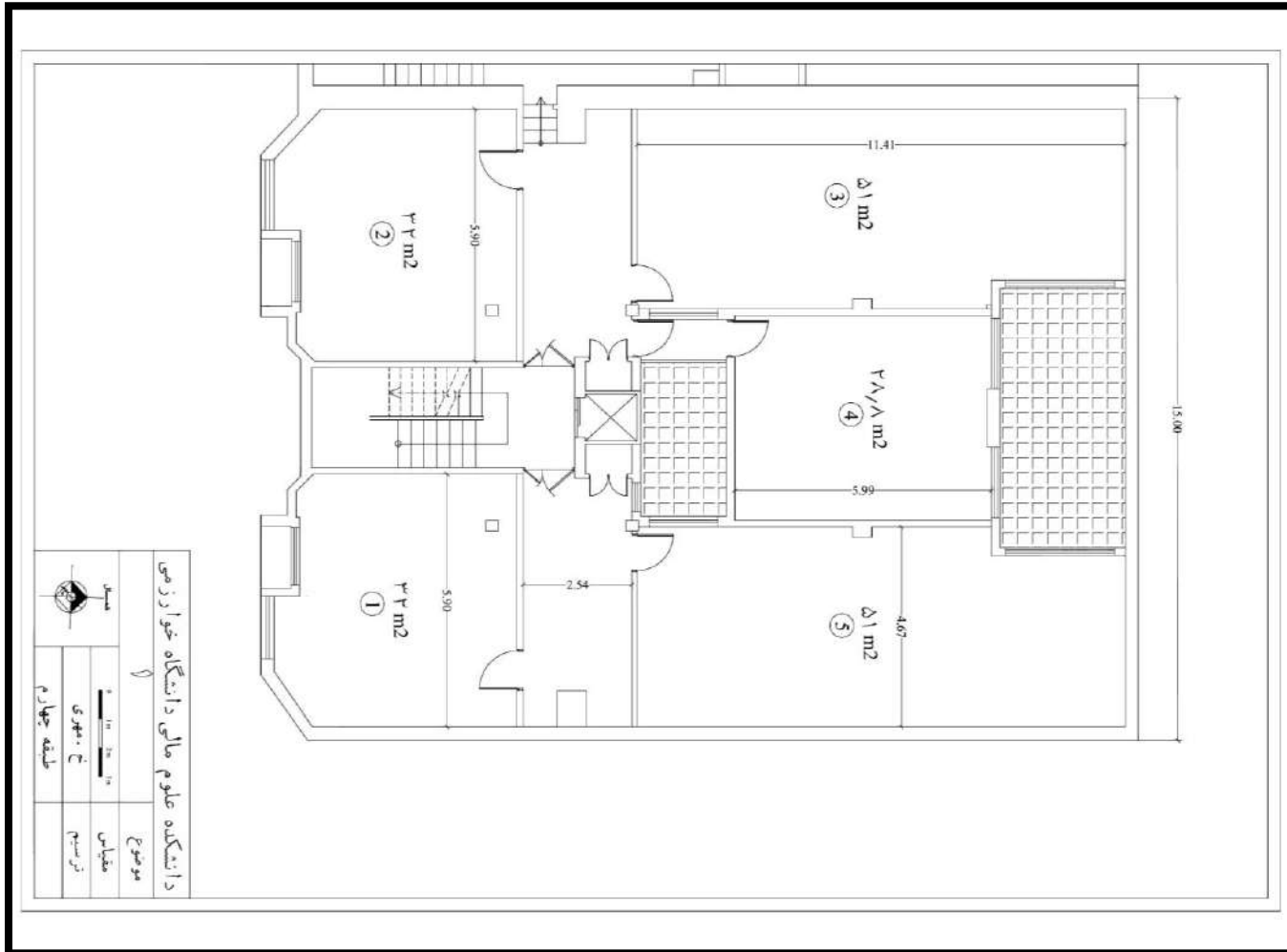

نقشه و اطلاعات ساختمانهای دانشگاه خوارزمی

ساختمان دانشکده علوم مالی بلوک ۱ طبقه زیرزمین

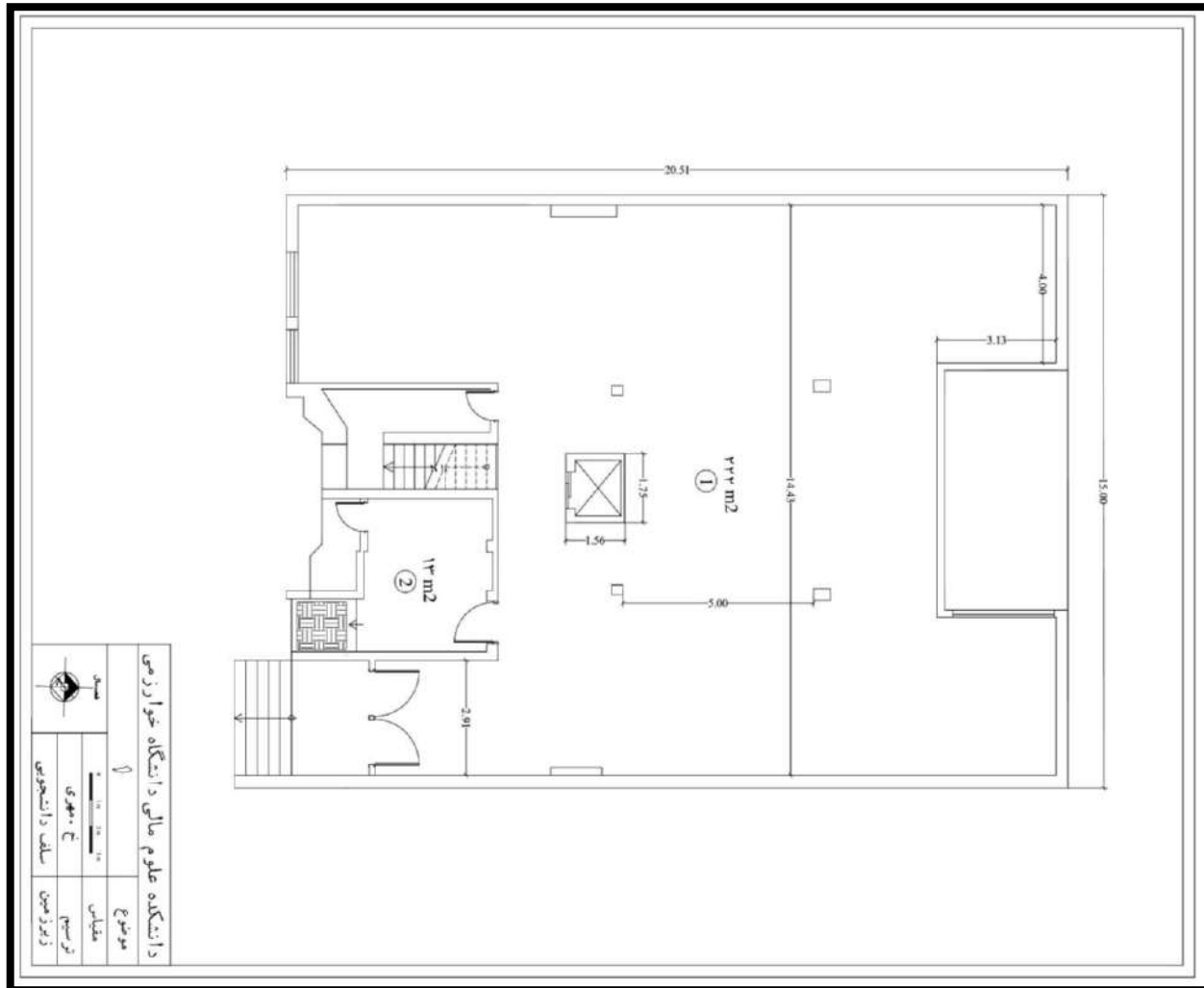

نقشه و اطلاعات ساختمانهای دانشگاه خوارزمی

ساختمان دانشکده علوم مالی بلوک ۲ طبقه اول

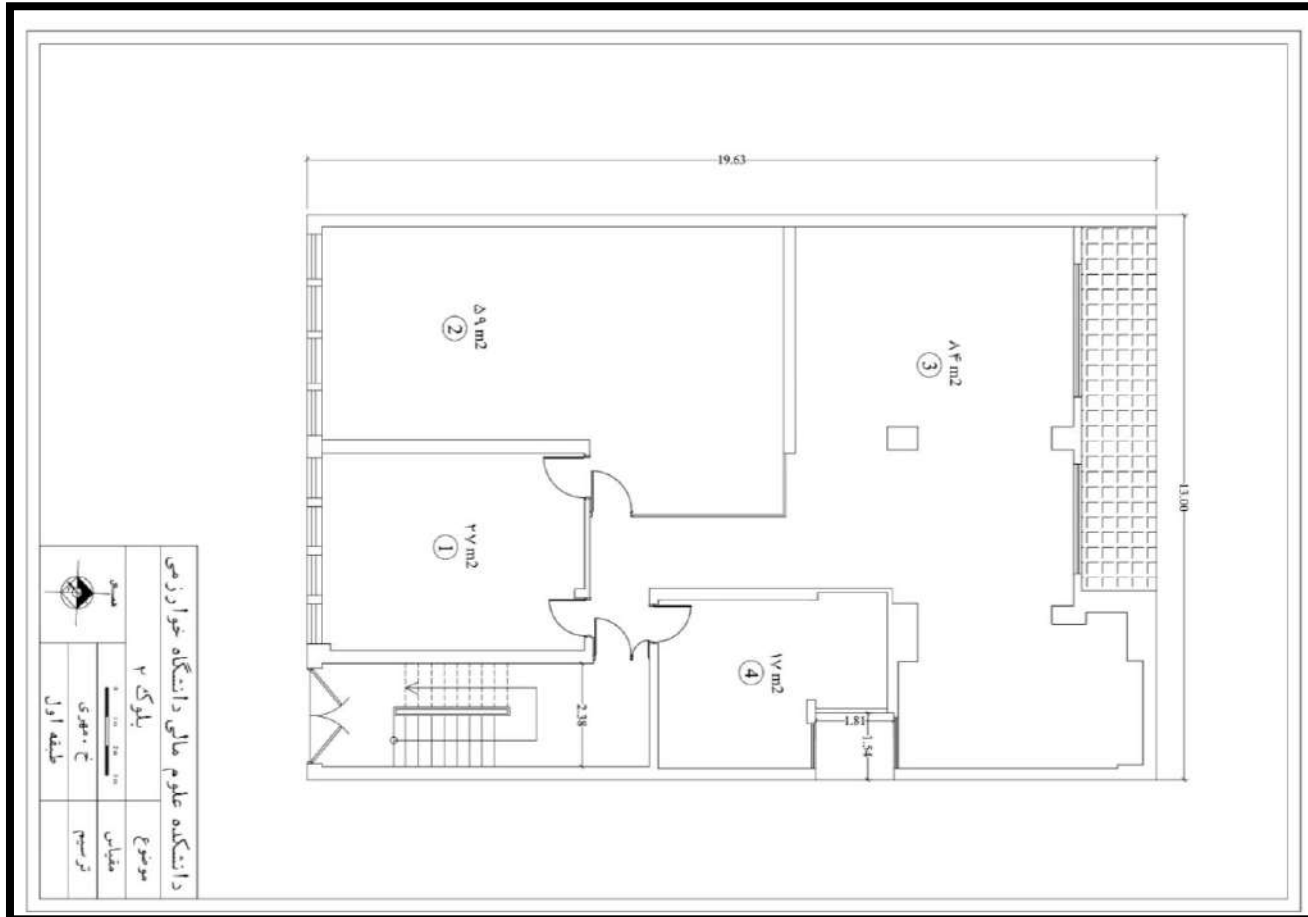

نقشه و اطلاعات ساختمانهای دانشگاه خوارزمی

ساختمان دانشکده علوم مالی بلوک ۲ طبقه دوم

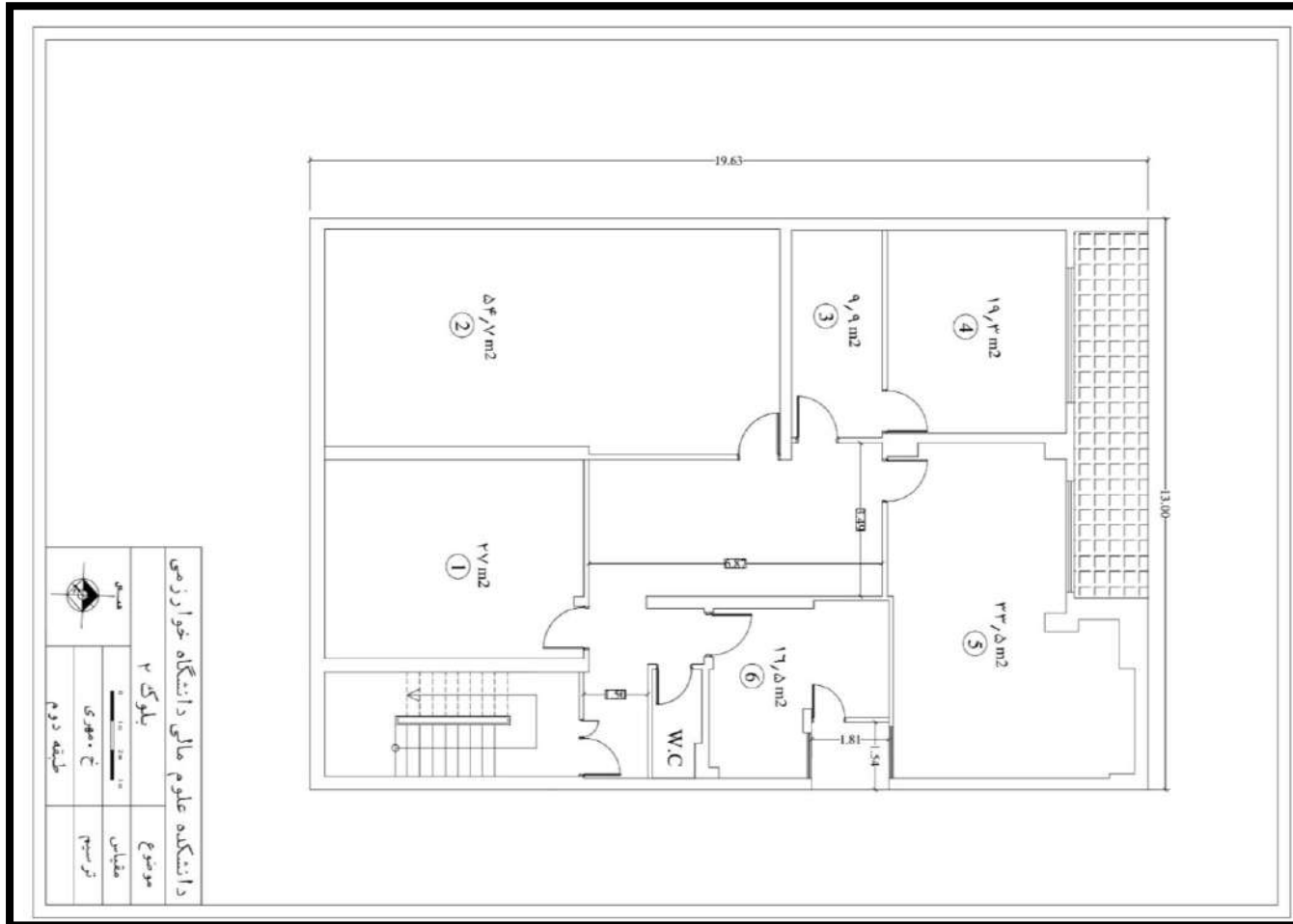

نقشه و اطلاعات ساختمانهای دانشگاه خوارزمی

ساختمان دانشکده علوم مالی بلوک ۲ طبقه سوم

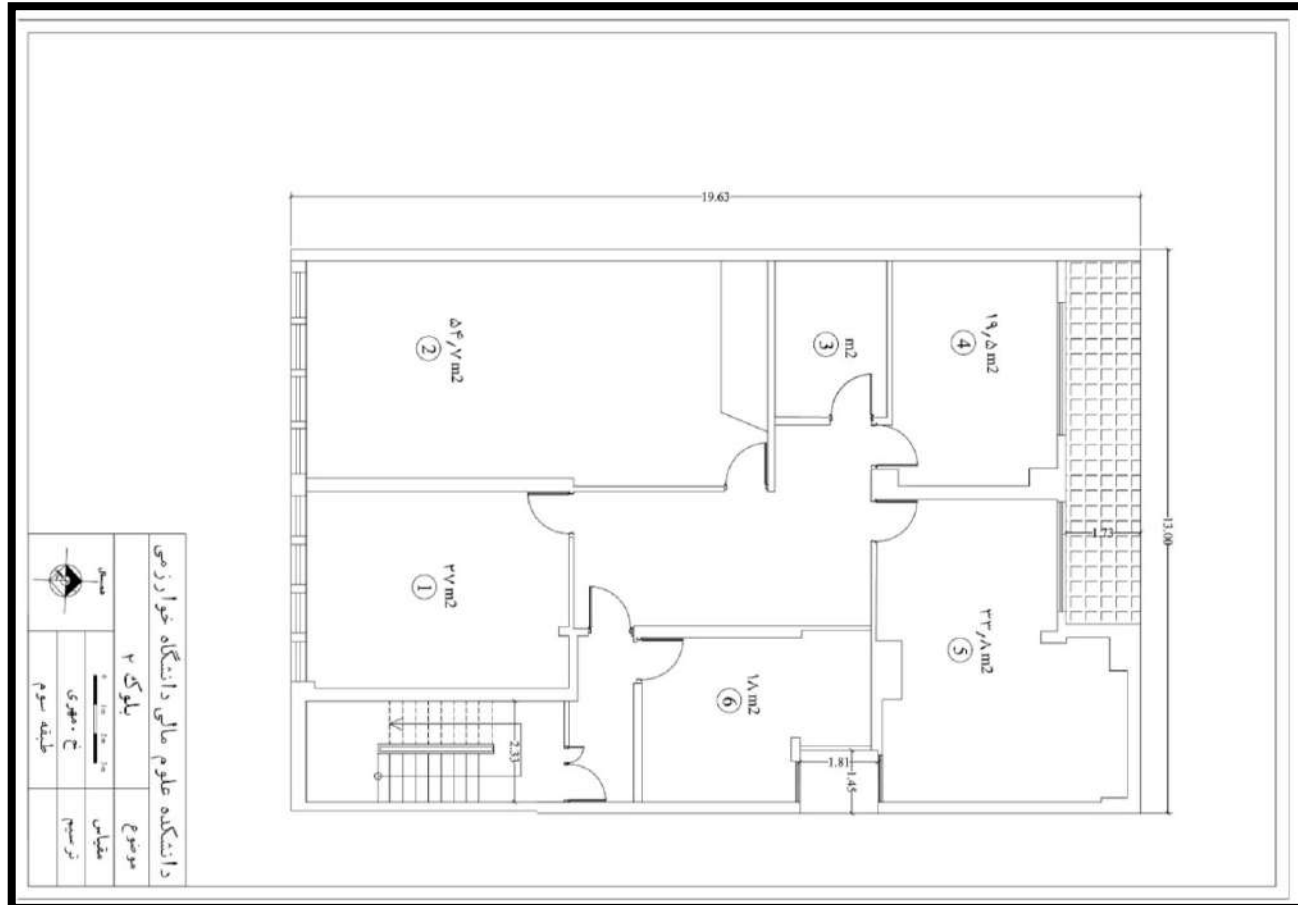

نقشه و اطلاعات ساختمانهای دانشگاه خوارزمی

ساختمان دانشکده علوم مالی بلوک ۲ طبقه چهارم

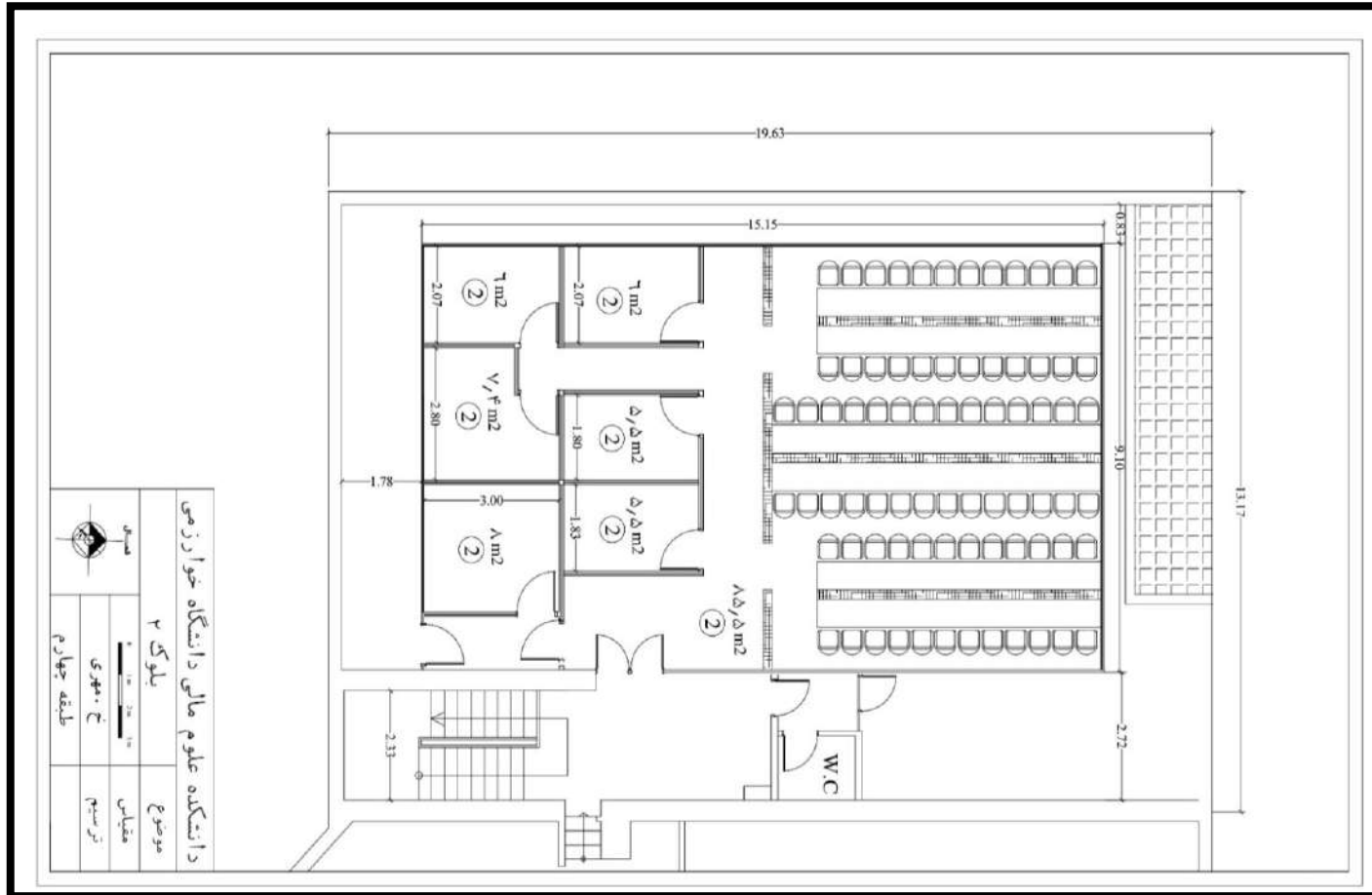

نقشه و اطلاعات ساختمانهای دانشگاه خوارزمی

ساختمان دانشکده علوم مالی بلوک ۳ طبقه اول

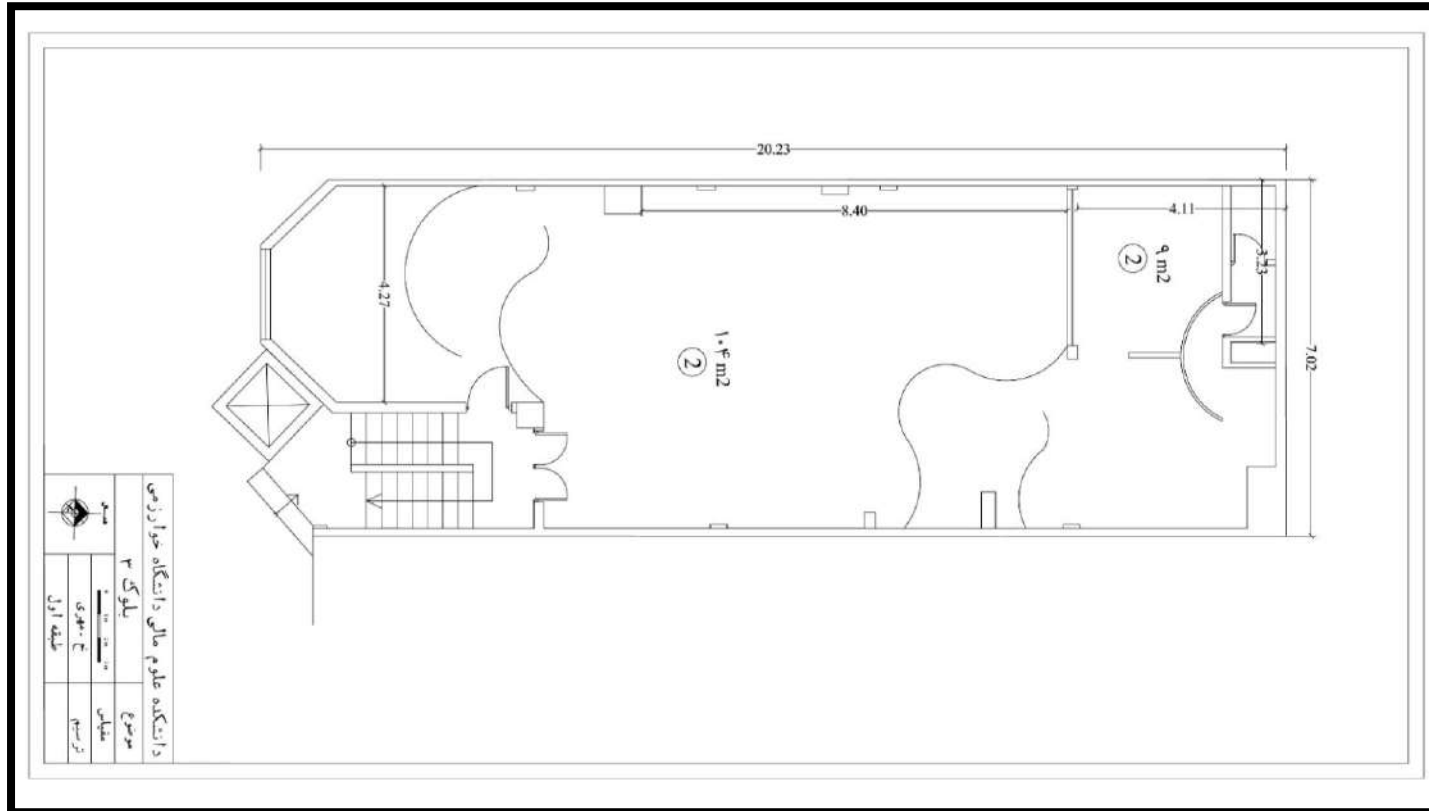

نقشه و اطلاعات ساختمانهای دانشگاه خوارزمی

ساختمان دانشکده علوم مالی بلوک ۳ طبقه دوم

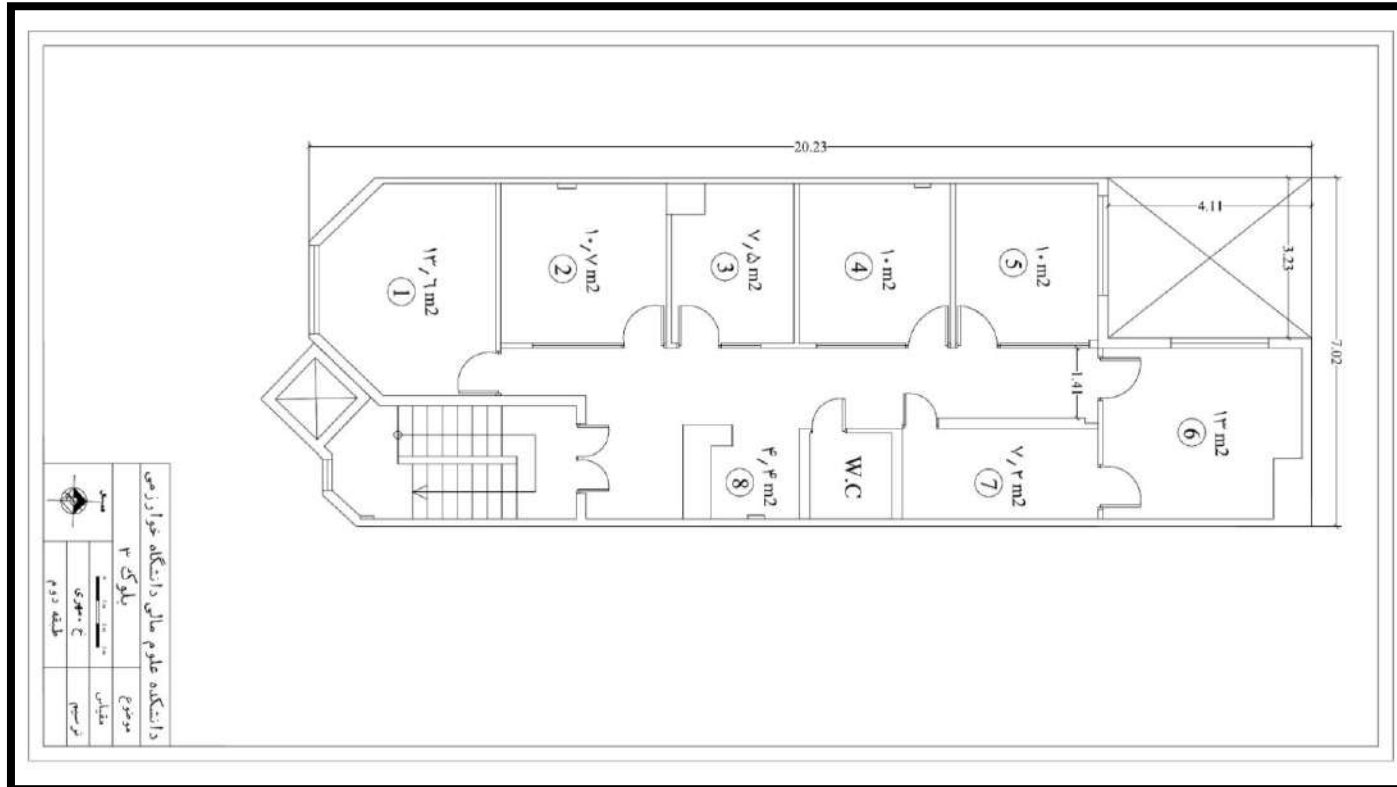

نقشه و اطلاعات ساختمانهای دانشگاه خوارزمی

ساختمان دانشکده علوم مالی بلوک ۳ طبقه سوم

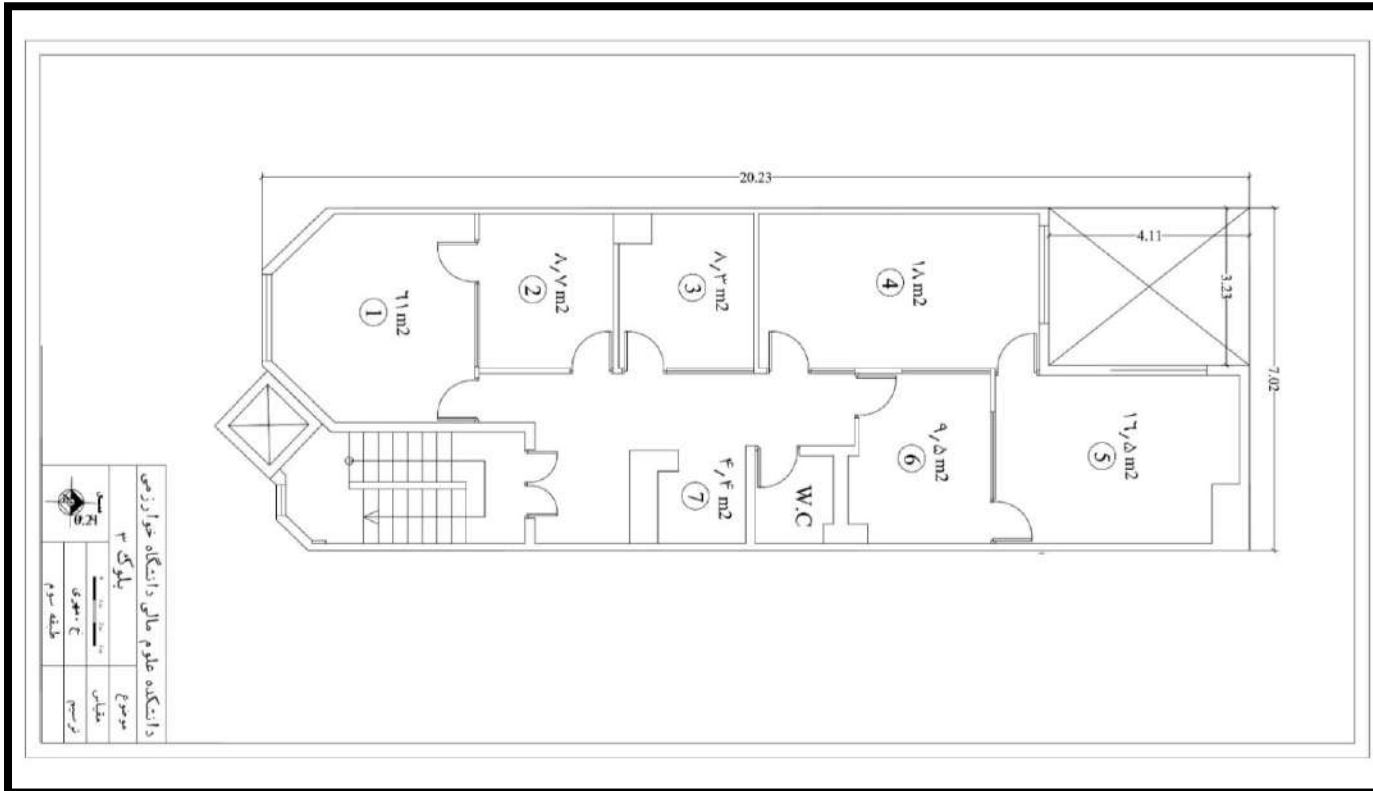

نقشه و اطلاعات ساختمانهای دانشگاه خوارزمی

ساختمان دانشکده علوم مالی بلوک ۳ طبقه چهارم

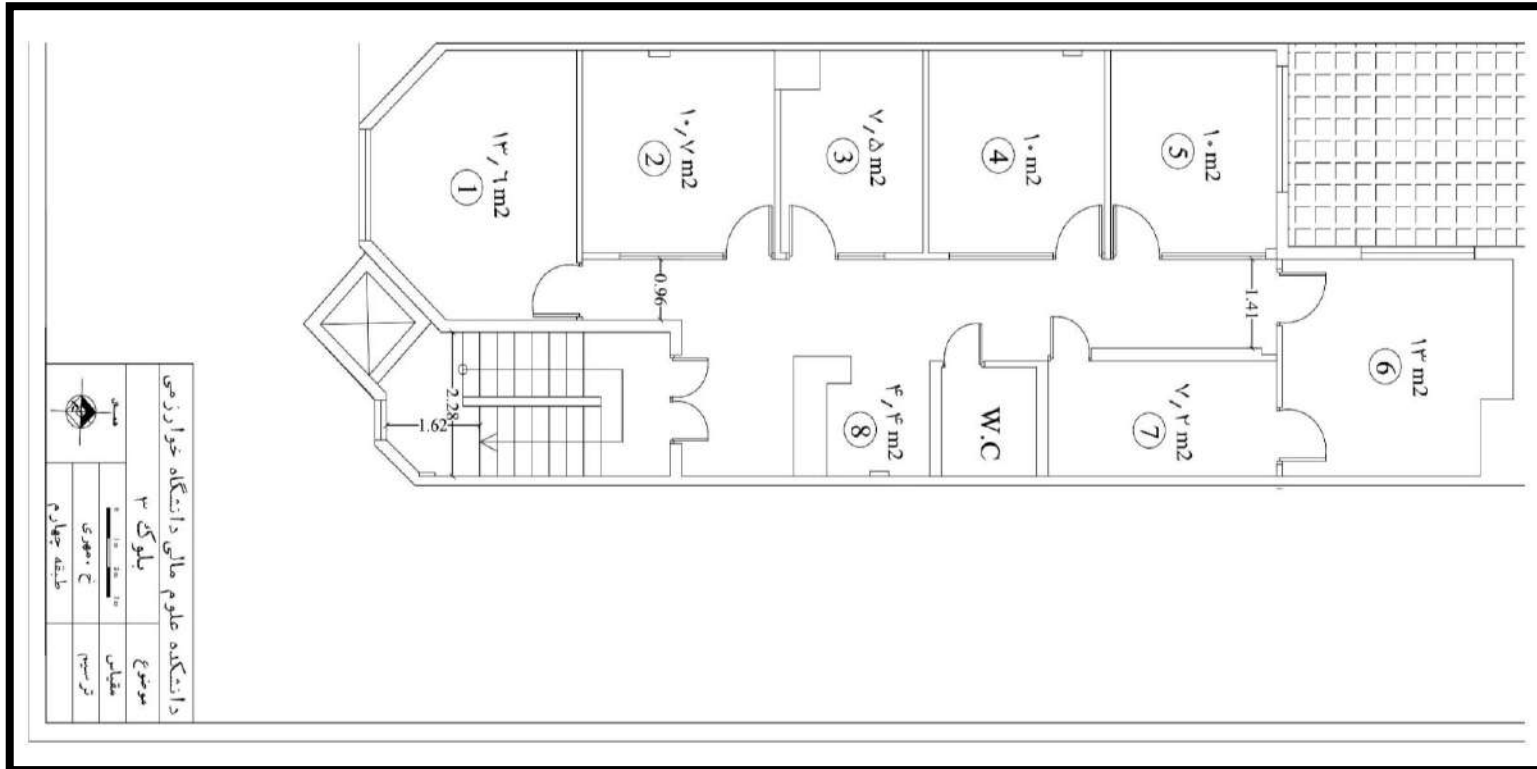

نقشه و اطلاعات ساختمانهای دانشگاه خوارزمی

ساختمان دانشکده علوم مالی بلوک ۳ طبقه زیرزمین

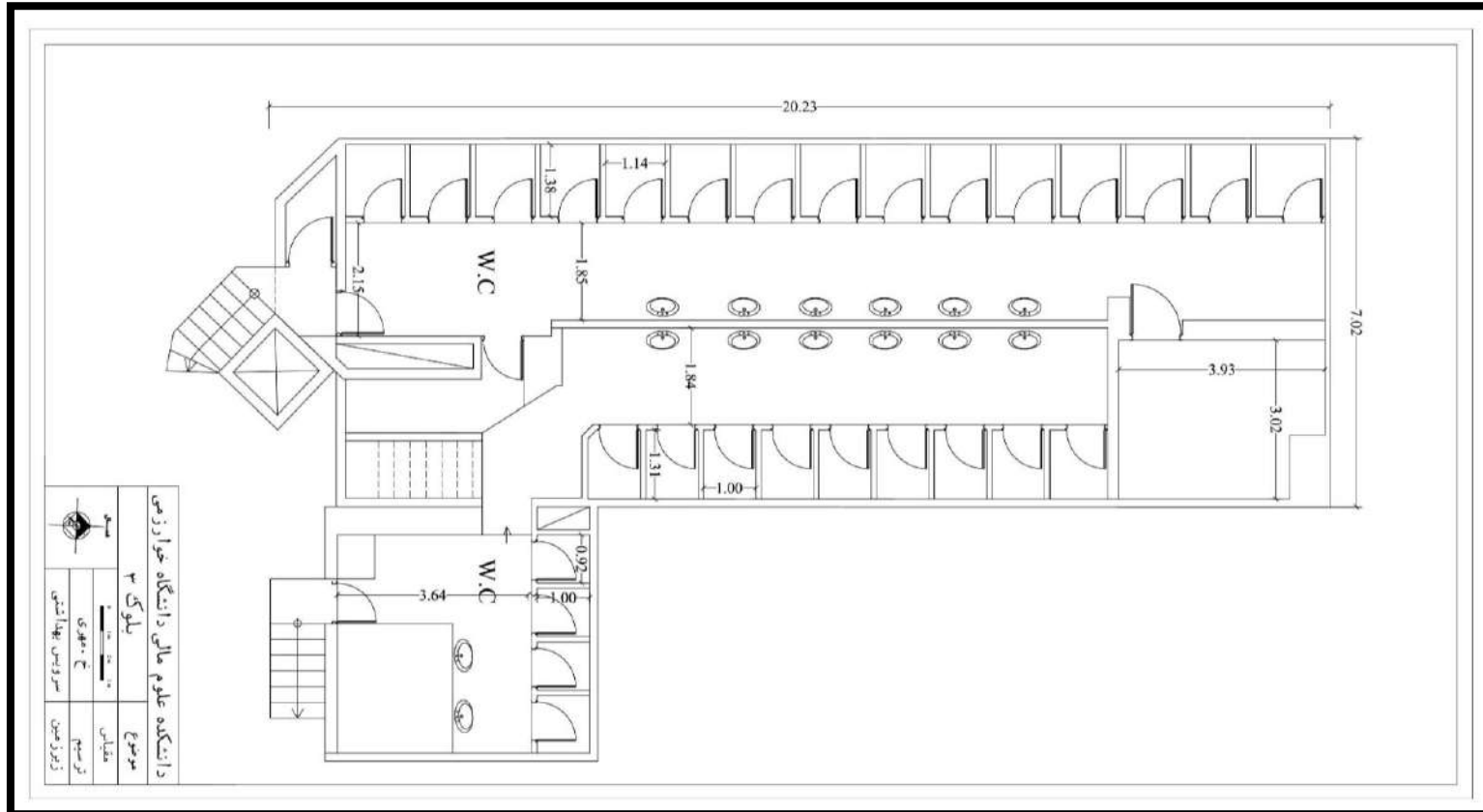

ساختمان شماره ۷

نقشه و اطلاعات ساختمانهای دانشگاه خوارزمی

ساختمان شماره ۷ طبقه اول

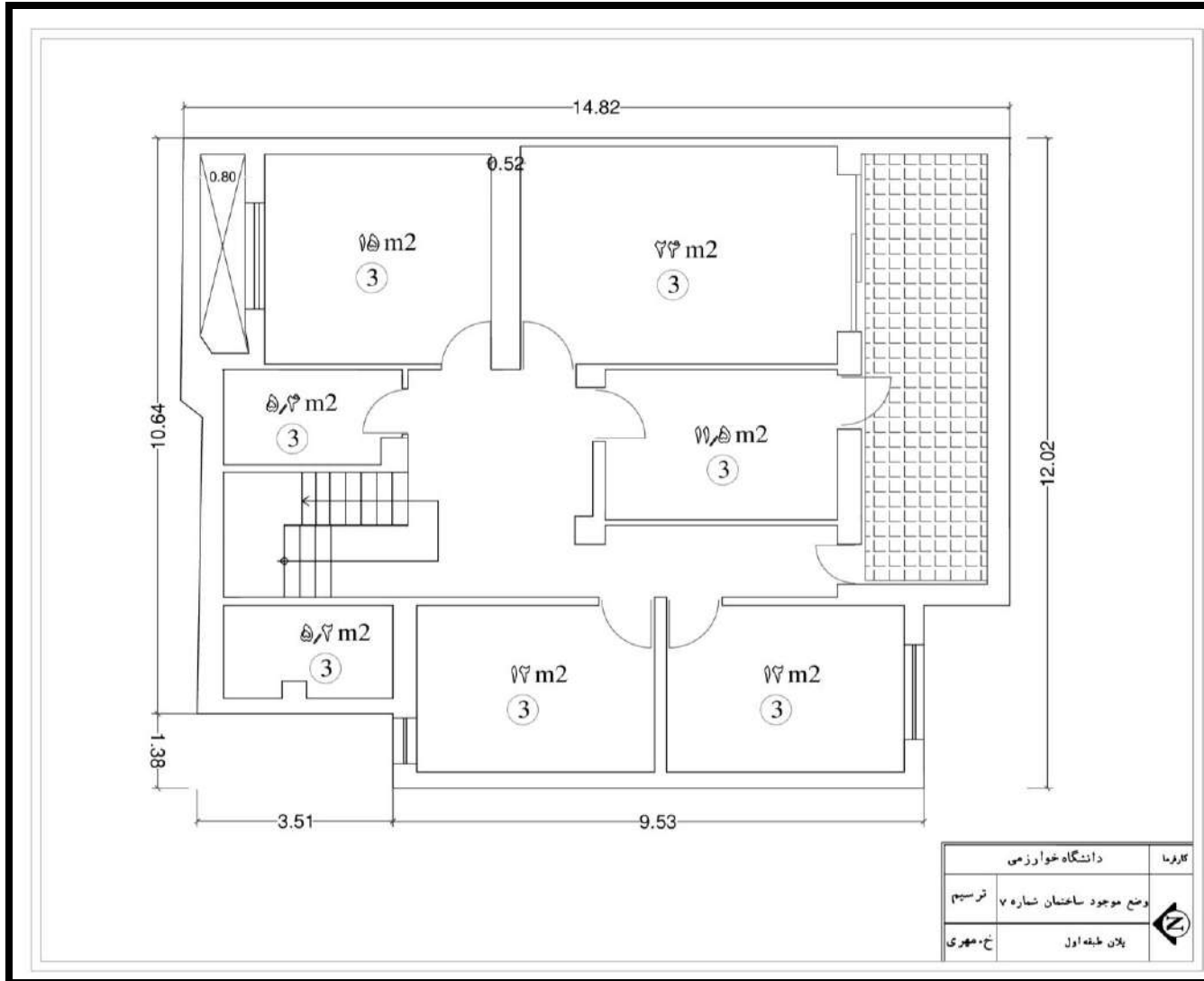

نقشه و اطلاعات ساختمانهای دانشگاه خوارزمی

ساختمان شماره ۷ طبقه دوم

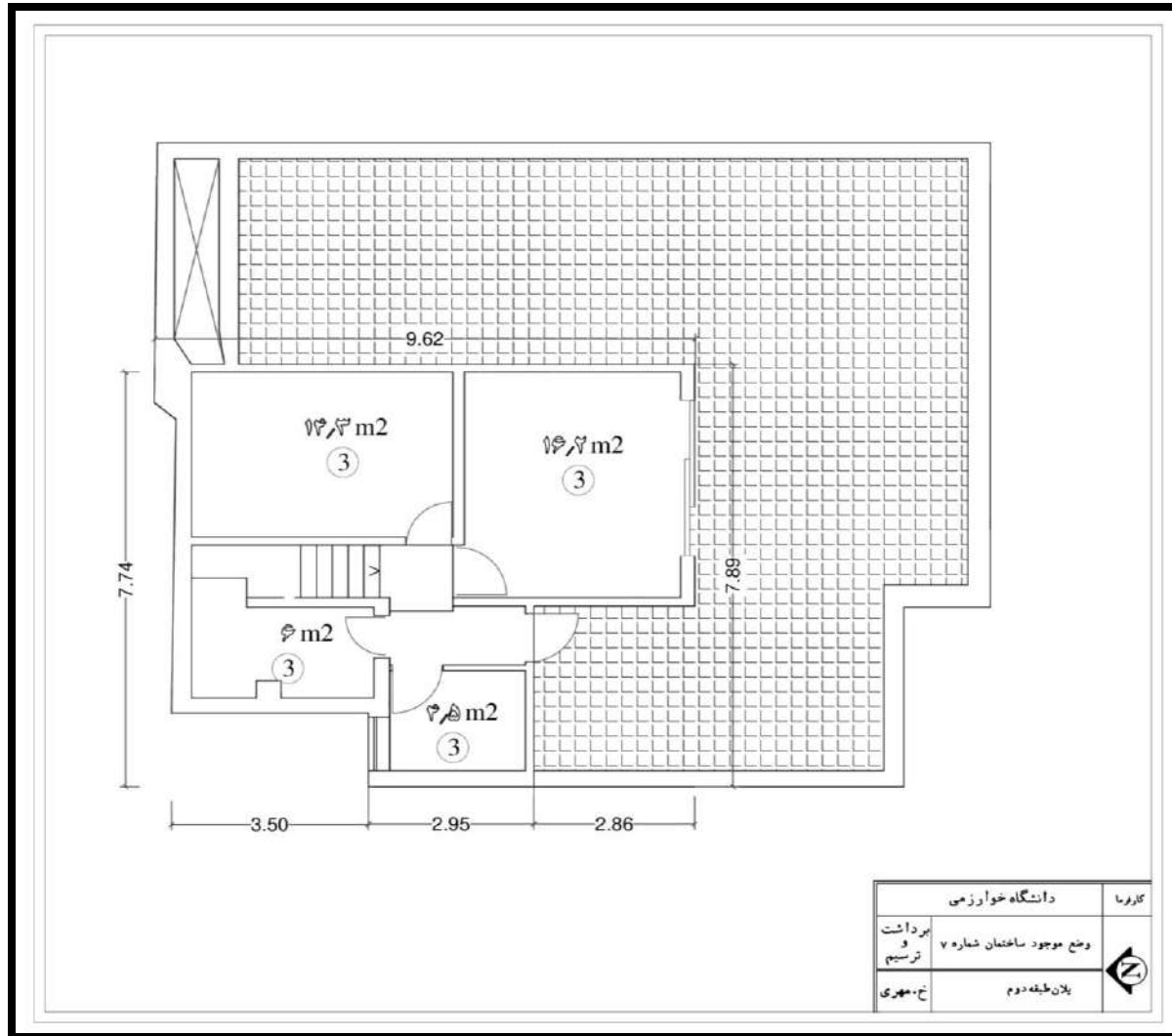

نقشه و اطلاعات ساختمانهای دانشگاه خوارزمی

ساختمان شماره ۷ طبقه پاگرد

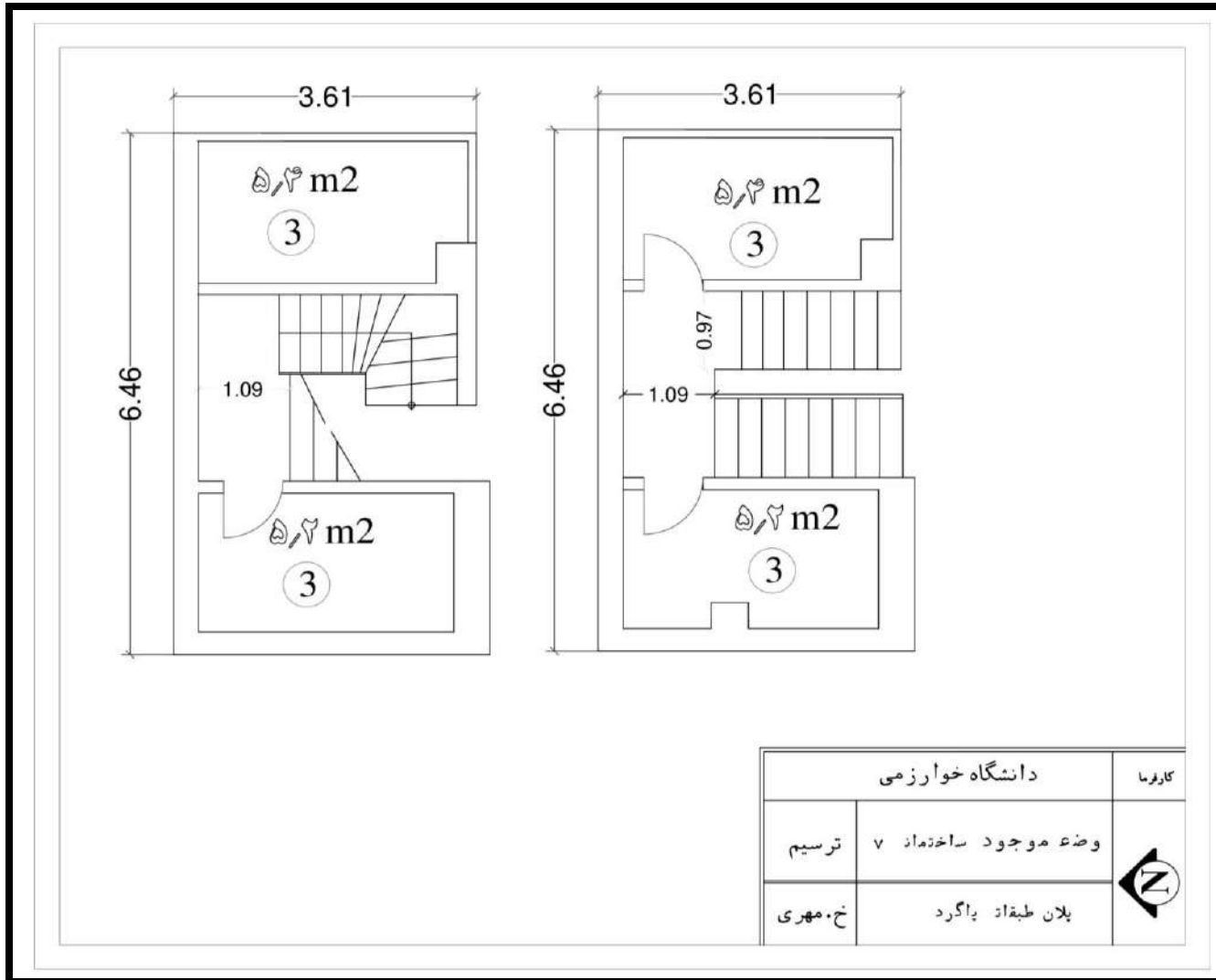

نقشه و اطلاعات ساختمانهای دانشگاه خوارزمی

ساختمان شماره ۷ طبقه همکف

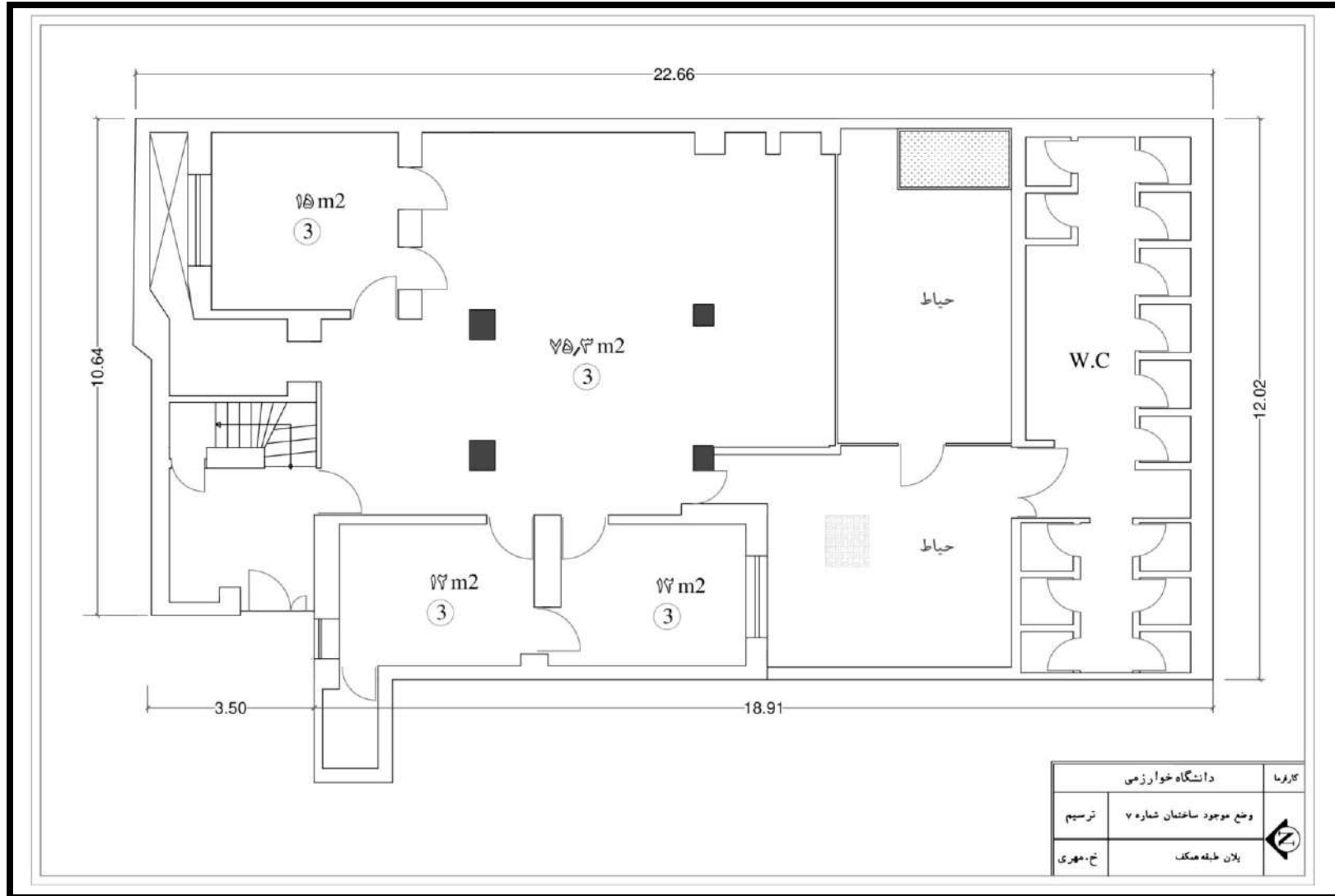

ساختمان شماره یک (مرکز رشد)

نقشه و اطلاعات ساختمانهای دانشگاه خوارزمی

ساختمان شماره ۱ مرکز رشد طبقه منفی یک

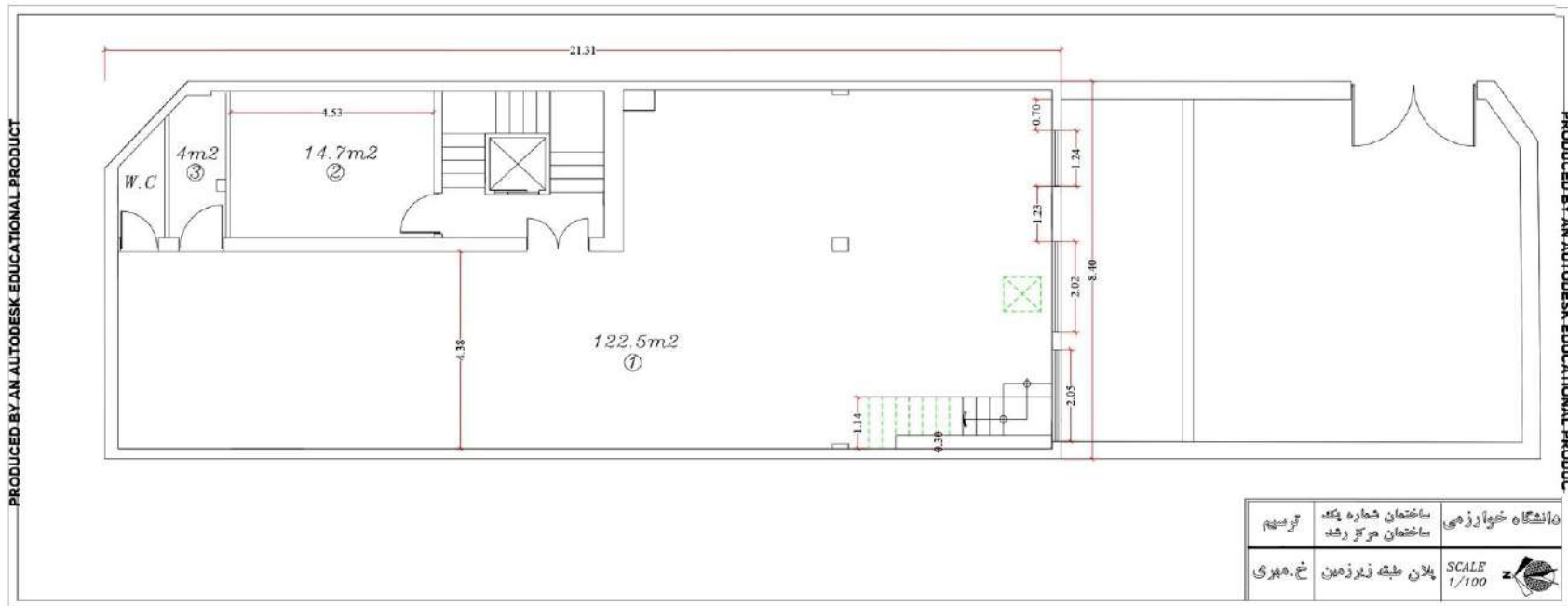

نقشه و اطلاعات ساختمانهای دانشگاه خوارزمی

ساختمان شماره ۱ مرکز رشد طبقه همکف

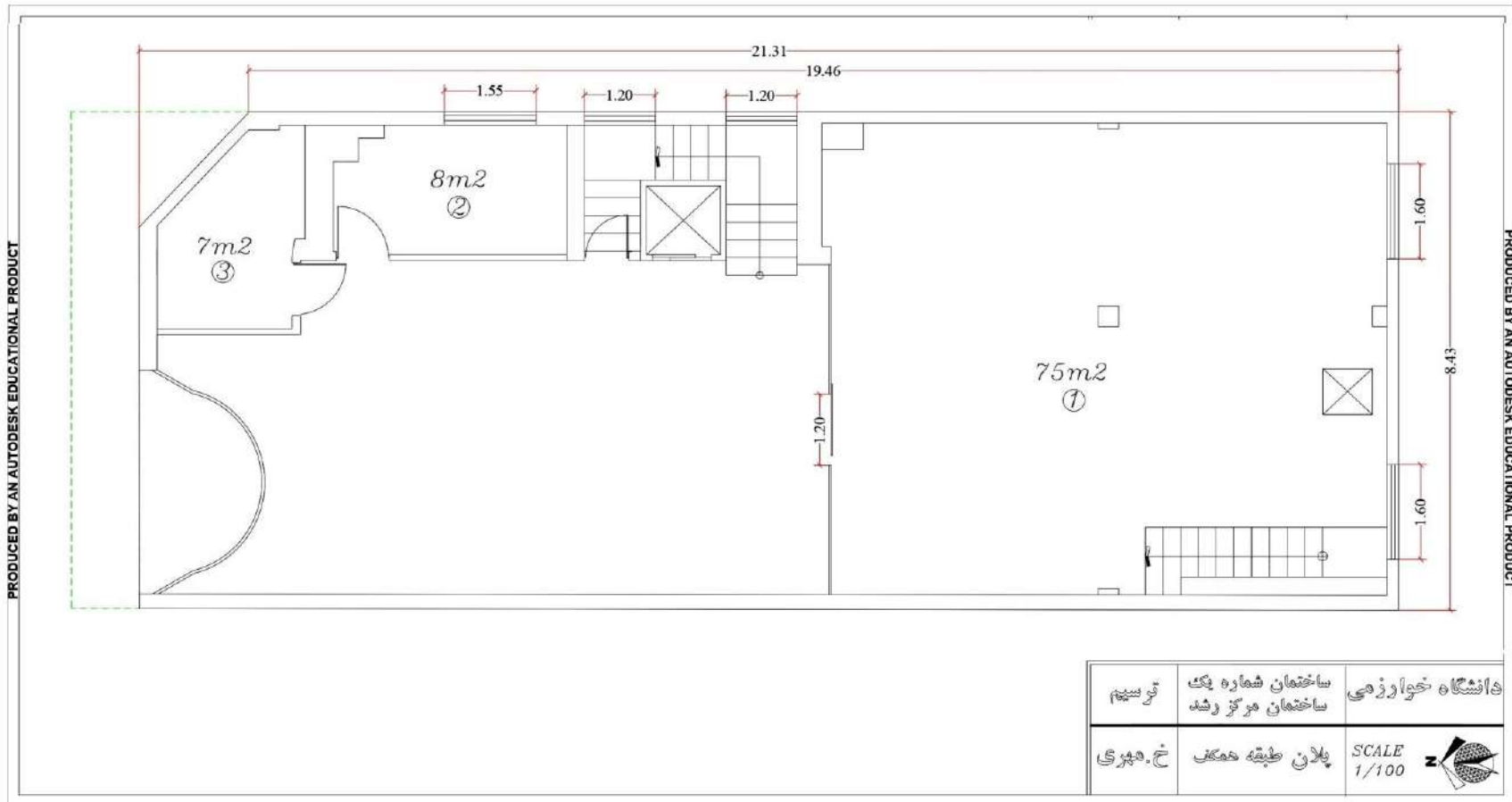

نقشه و اطلاعات ساختمانهای دانشگاه خوارزمی

ساختمان شماره ۱ مرکز رشد طبقه اول

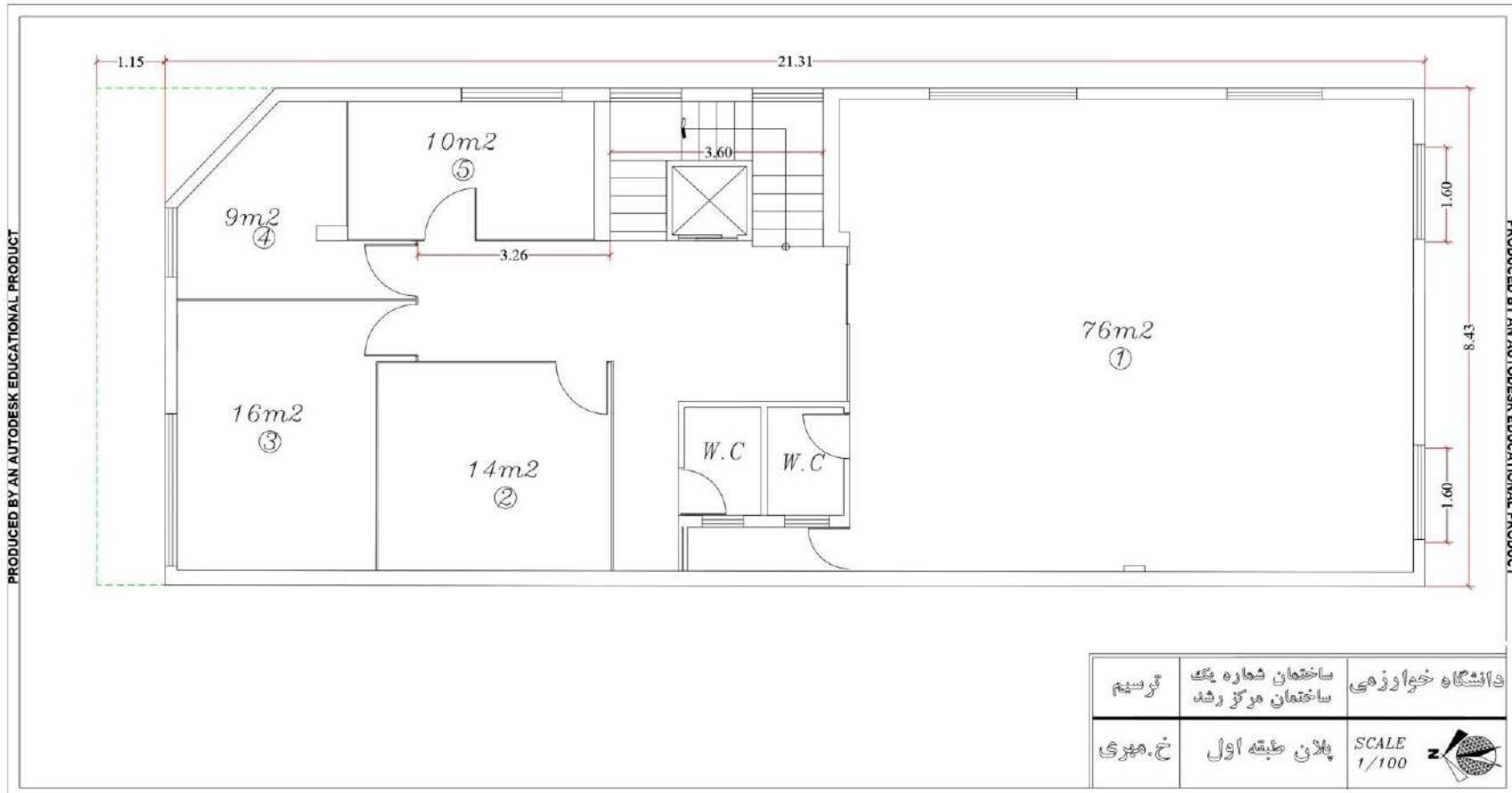

نقشه و اطلاعات ساختمانهای دانشگاه خوارزمی

ساختمان شماره ۱ مرکز رشد طبقه سوم

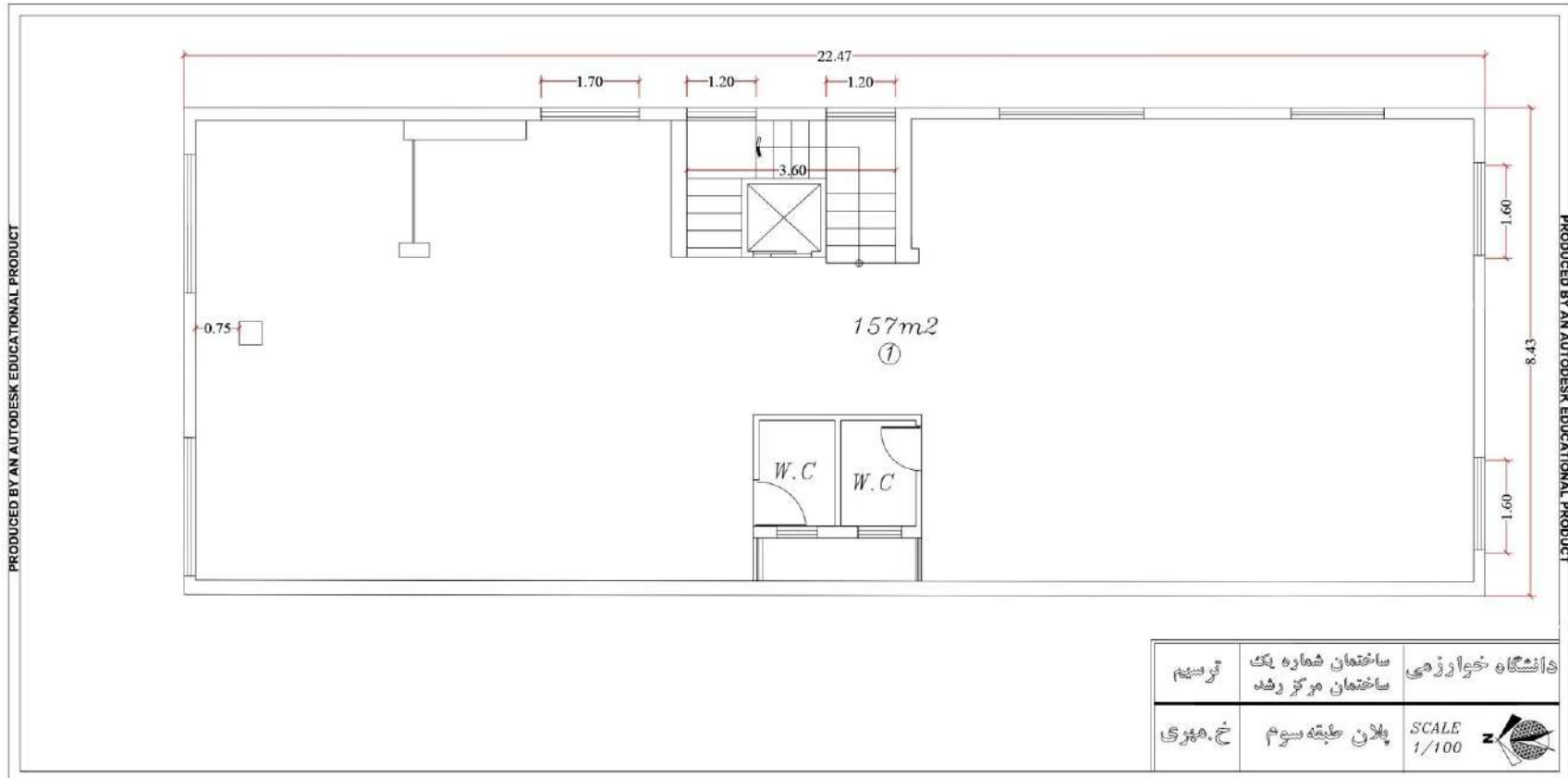

نقشه و اطلاعات ساختمانهای دانشگاه خوارزمی

ساختمان شماره امرکز رشد طبقه چهارم

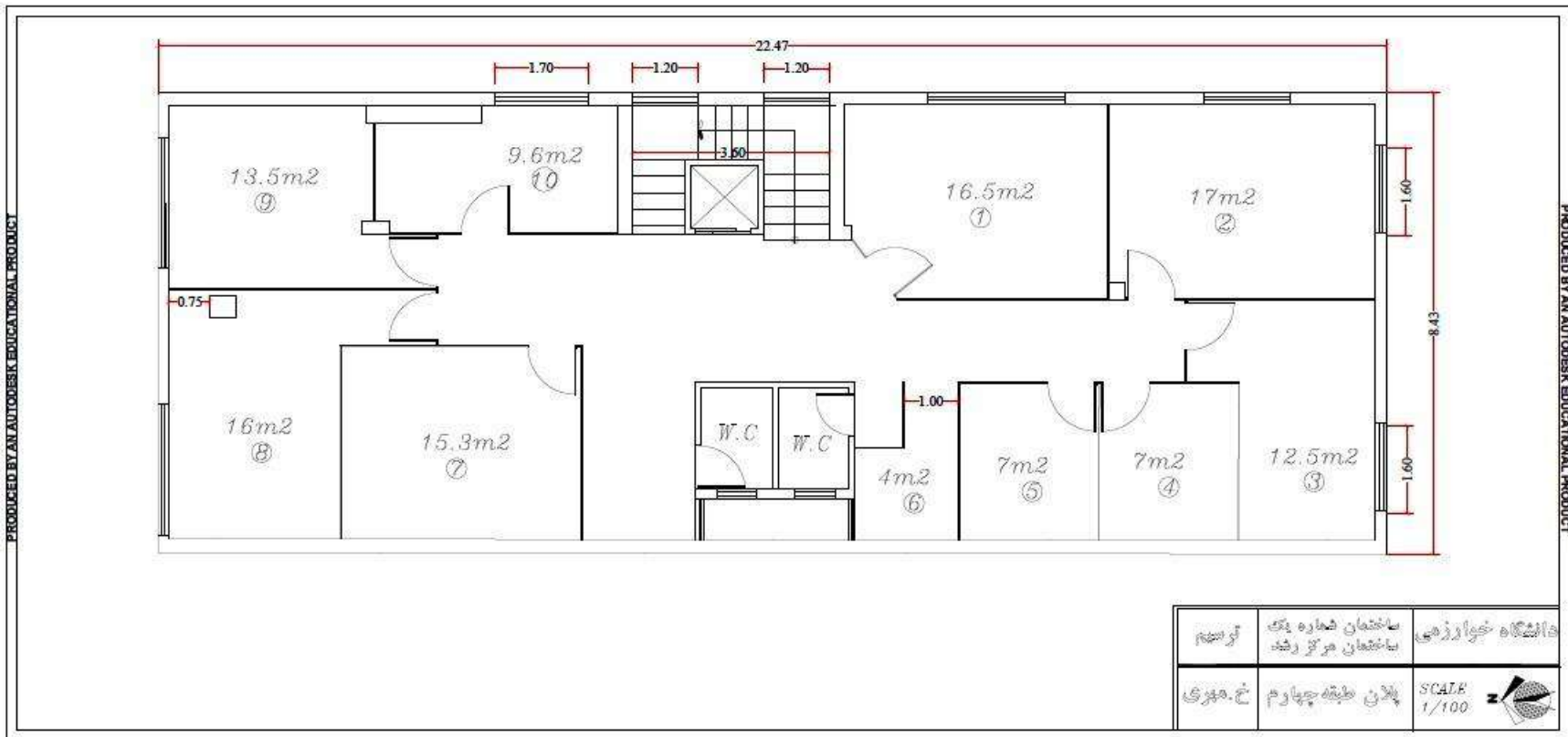

خوابگاهها (تهران)

نقشه و اطلاعات ساختمانهای دانشگاه خوارزمی

خوابگاه بهار طبقه اول

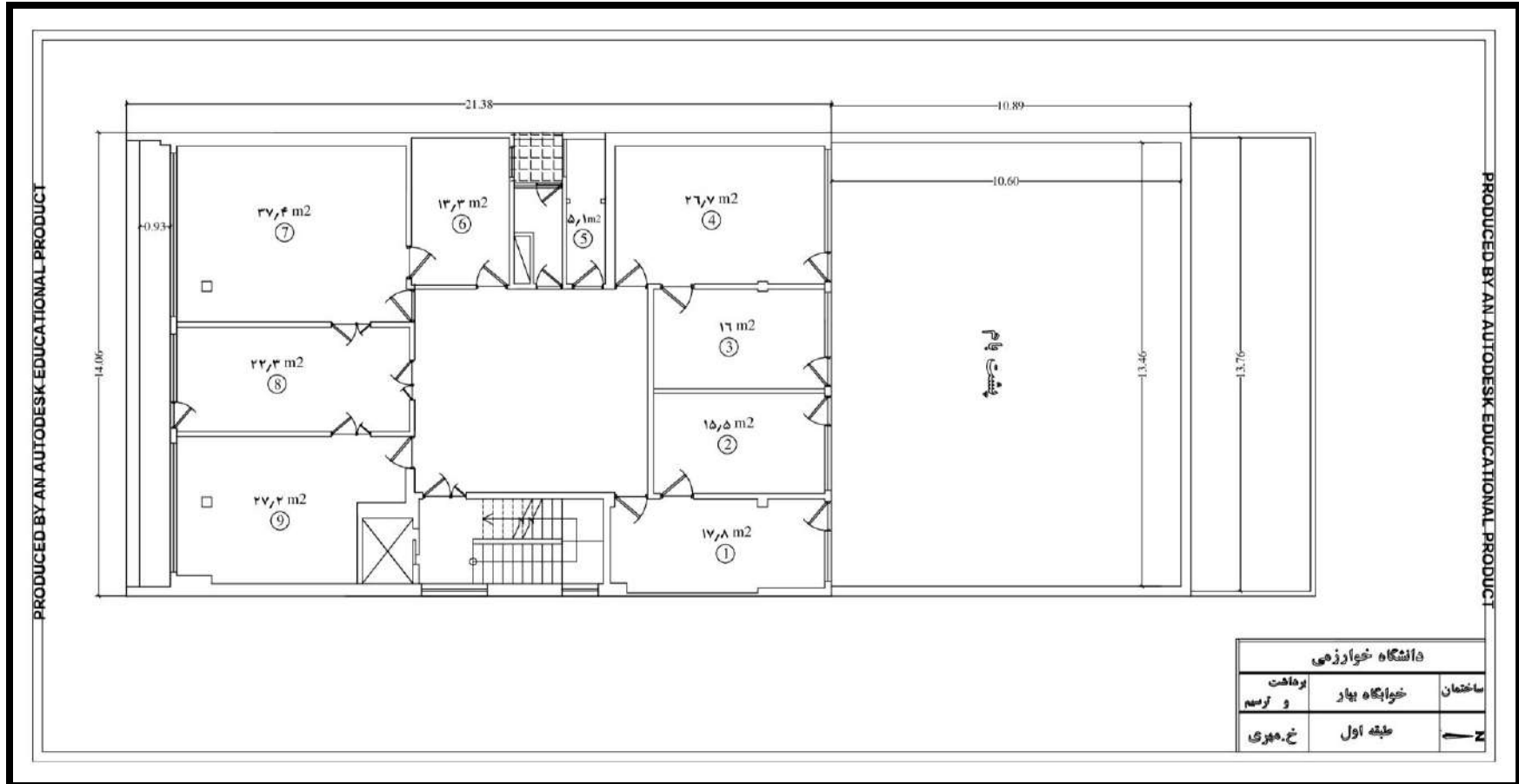

نقشه و اطلاعات ساختمانهای دانشگاه خوارزمی

خوابگاه بهار طبقه دوم

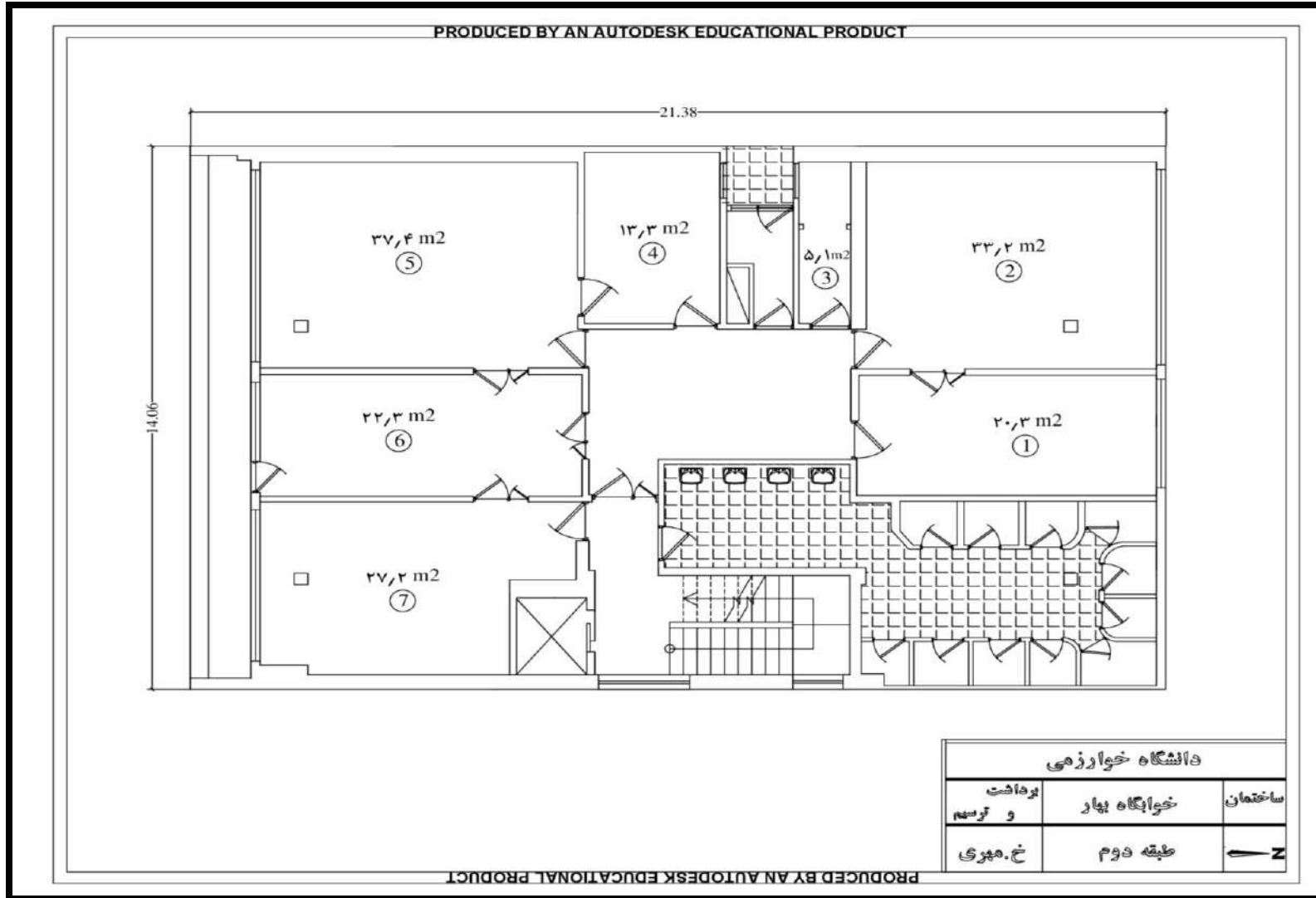

نقشه و اطلاعات ساختمانهای دانشگاه خوارزمی

خوابگاه بهار طبقه سوم، چهارم و پنجم

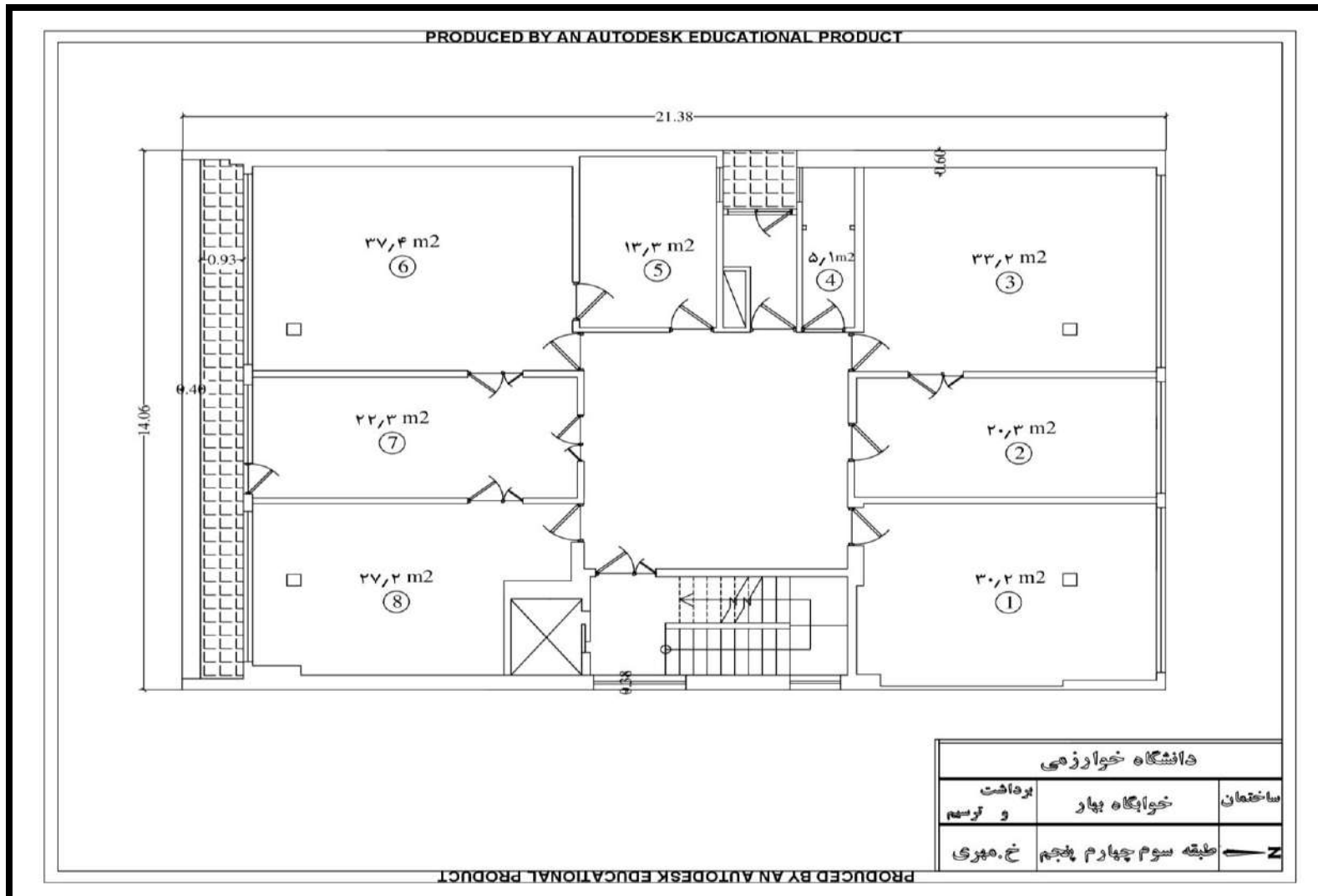

نقشه و اطلاعات ساختمانهای دانشگاه خوارزمی

خوابگاه بهار طبقه ششم

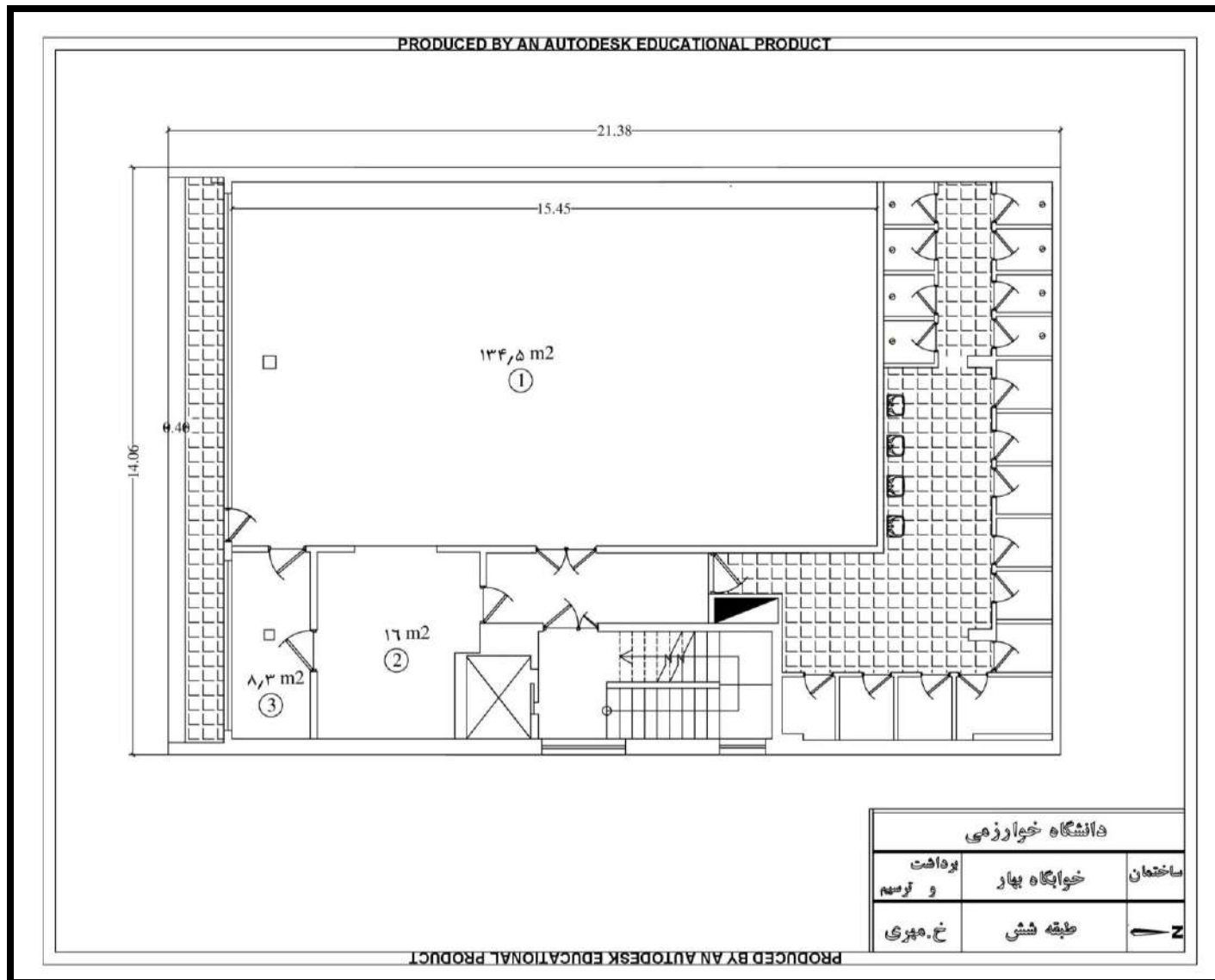

نقشه و اطلاعات ساختمانهای دانشگاه خوارزمی

خوابگاه بهار طبقه همکف و نیم طبقه

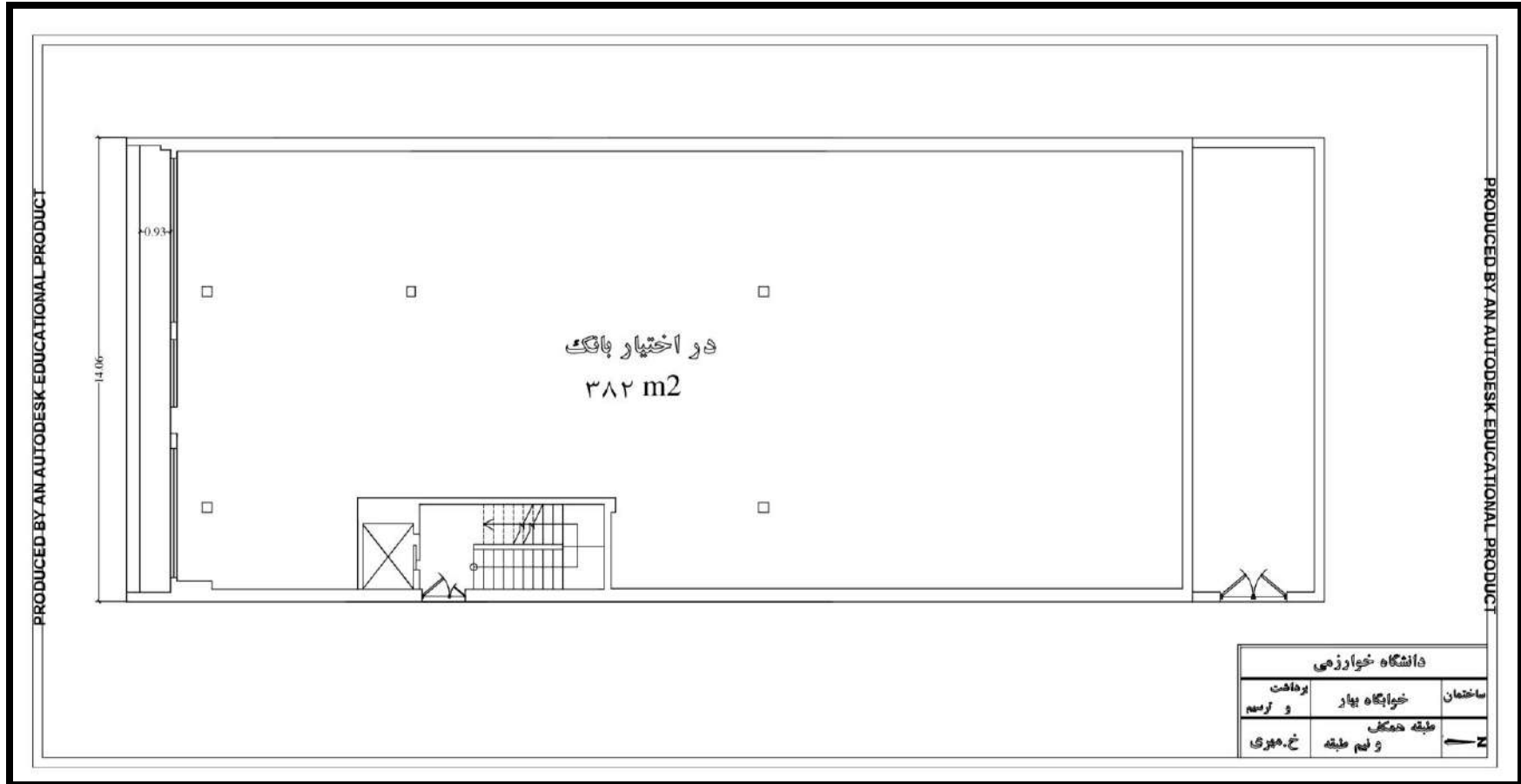

نقشه و اطلاعات ساختمانهای دانشگاه خوارزمی

خوابگاه سه‌په‌له همکف

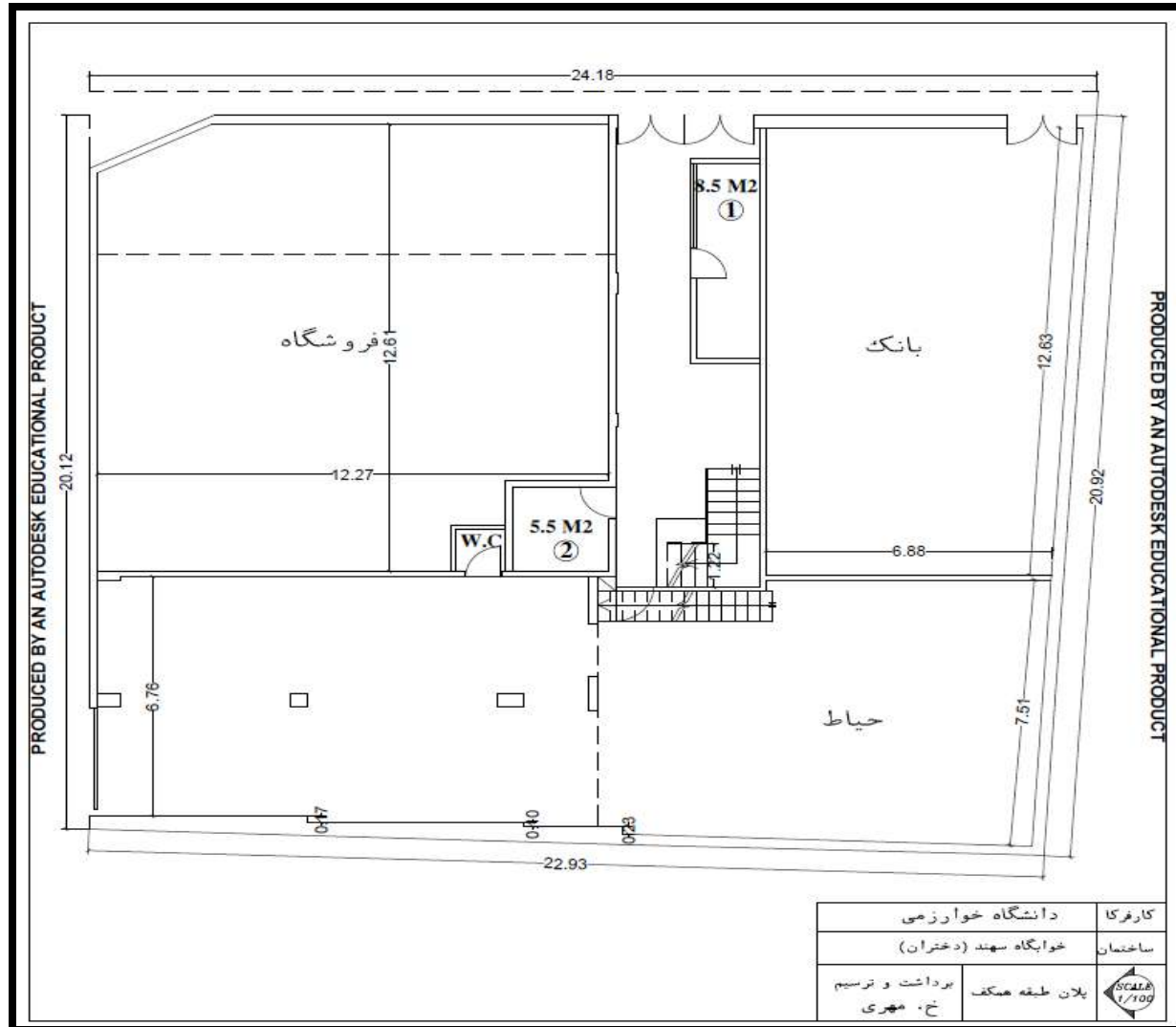

نقشه و اطلاعات ساختمانهای دانشگاه خوارزمی

خوابگاه سهند نیم طبقه

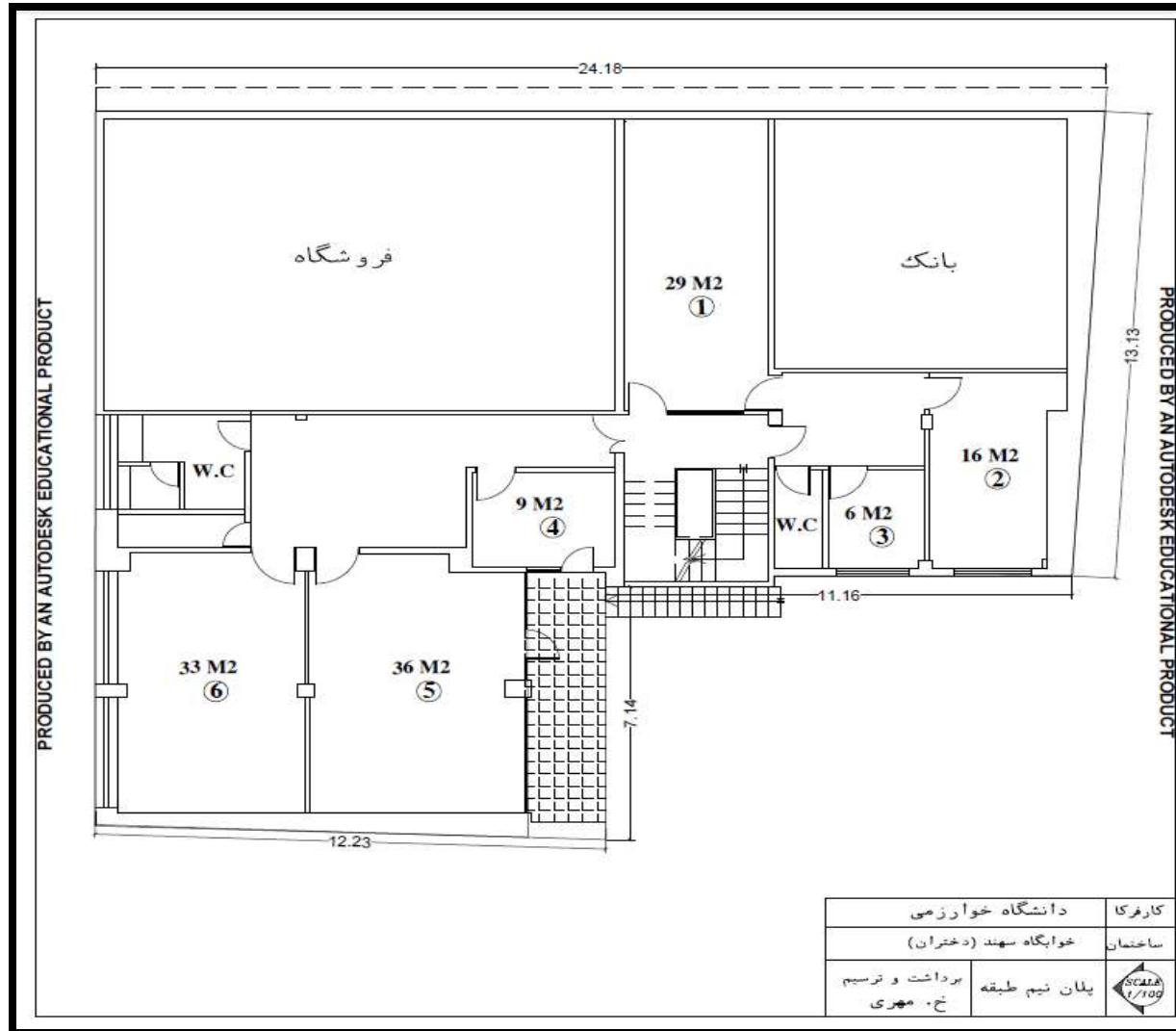

نقشه و اطلاعات ساختمانهای دانشگاه خوارزمی

خوابگاه سه‌سپت طبقه اول

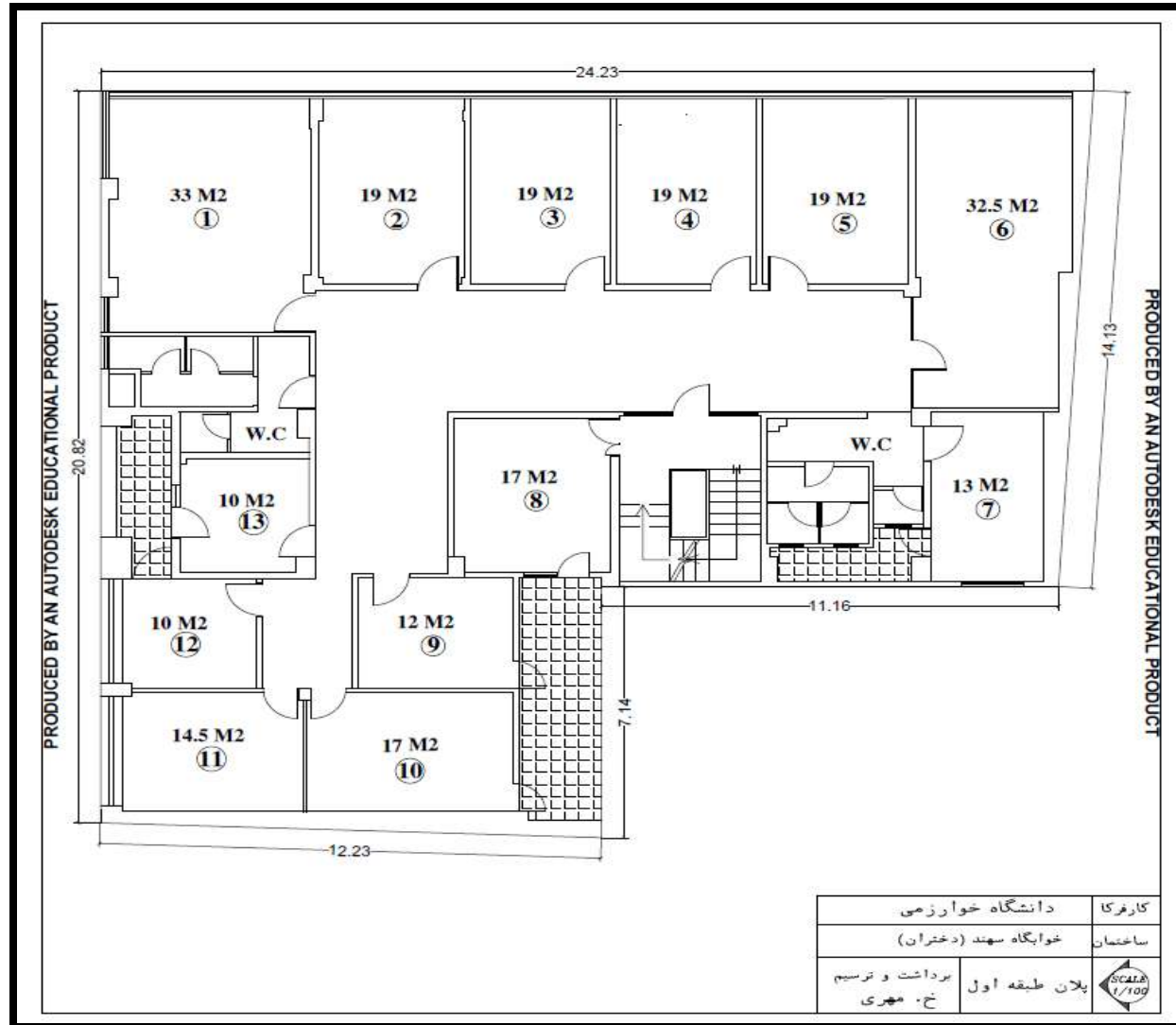

نقشه و اطلاعات ساختمانهای دانشگاه خوارزمی

خوابگاه سه‌په‌لو طبقه دوم

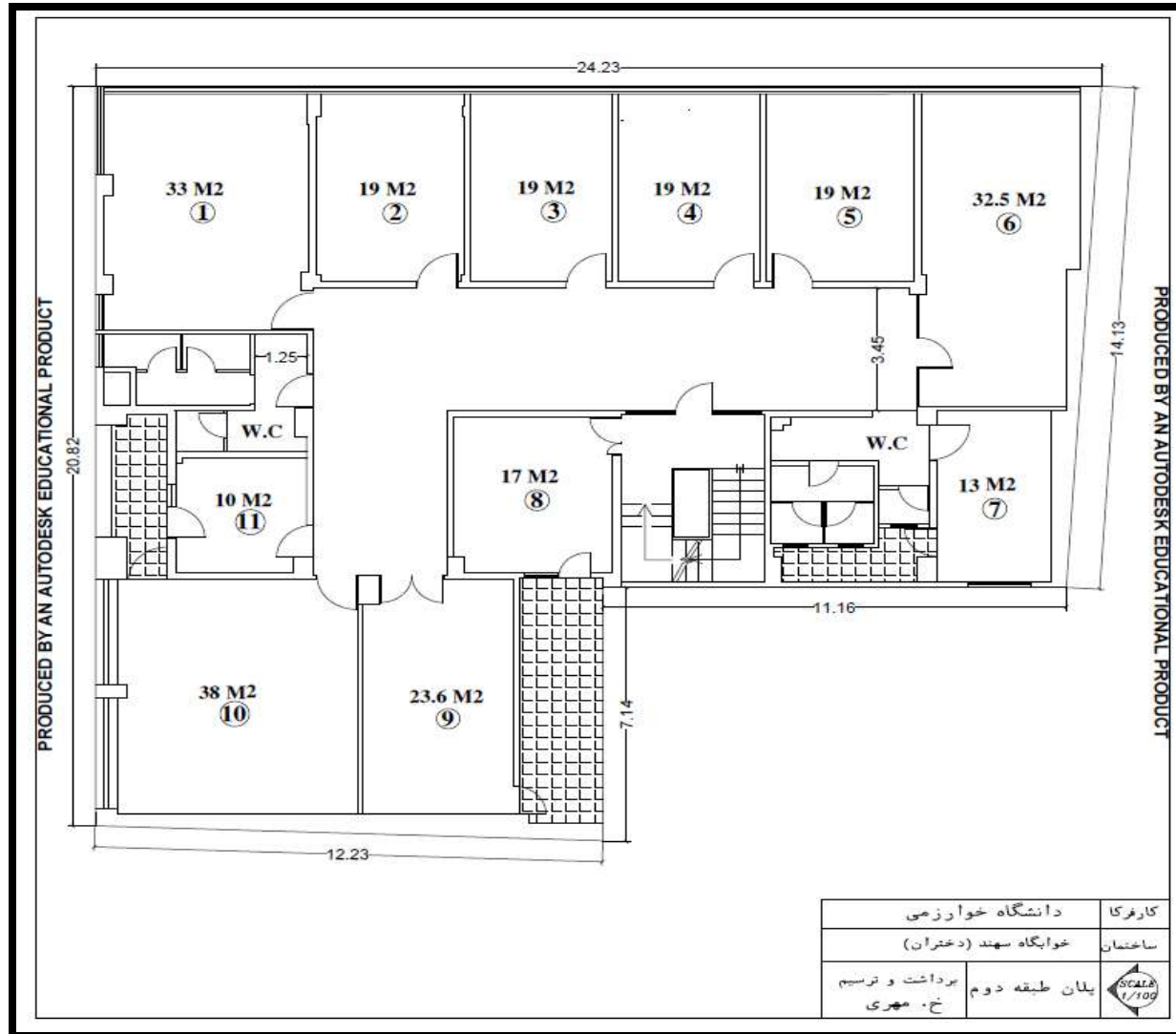

نقشه و اطلاعات ساختمانهای دانشگاه خوارزمی

خوابگاه سهند طبقه دوم

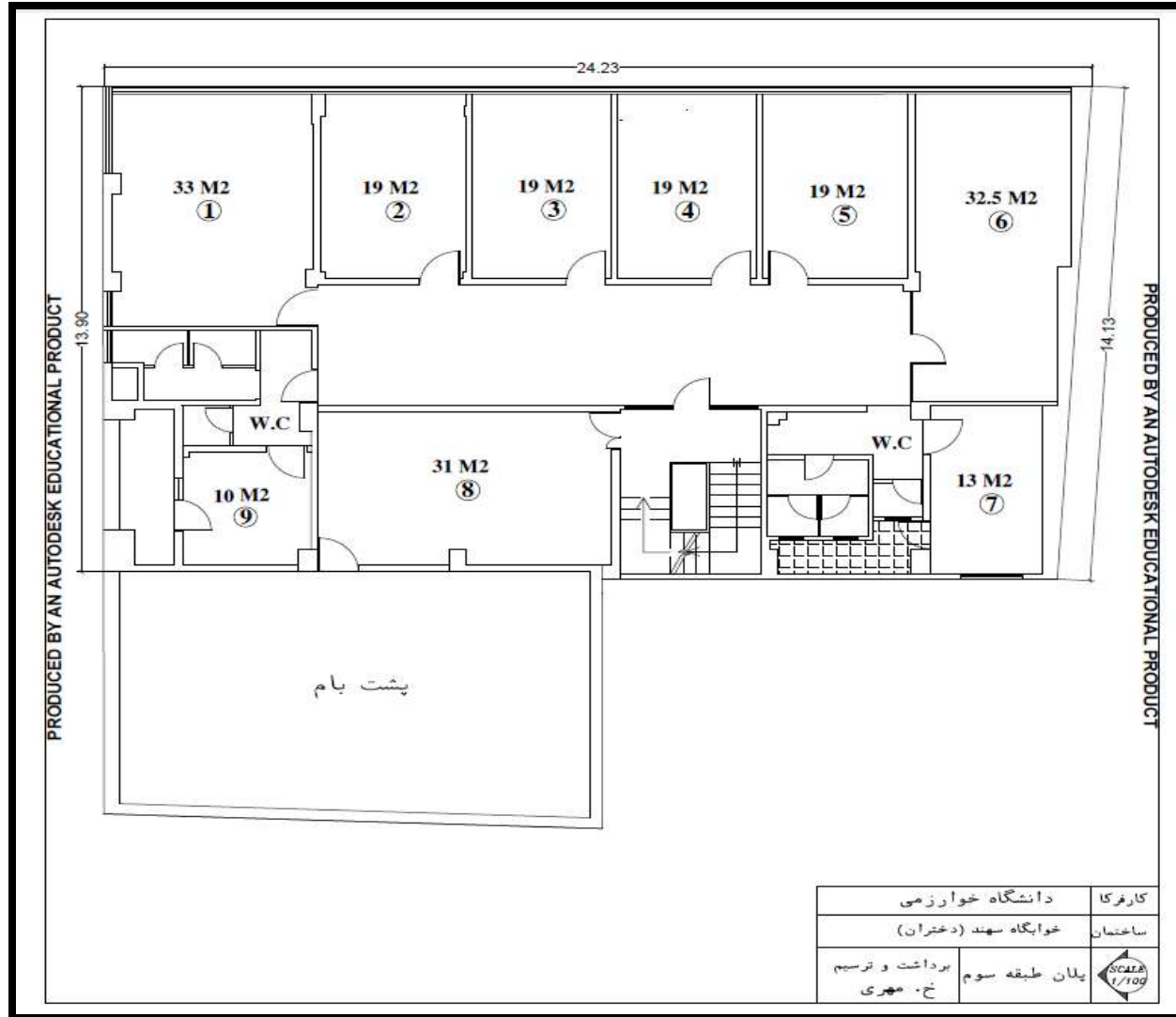

کارفرما	دانشگاه خوارزمی
ساختمان	خوابگاه سهند (دختران)
پلان طبقه سوم	برداشت و ترسیم خ. مهري
SCADA 1/100	

نقشه و اطلاعات ساختمانهای دانشگاه خوارزمی

خوابگاه رودسر طبقه اول

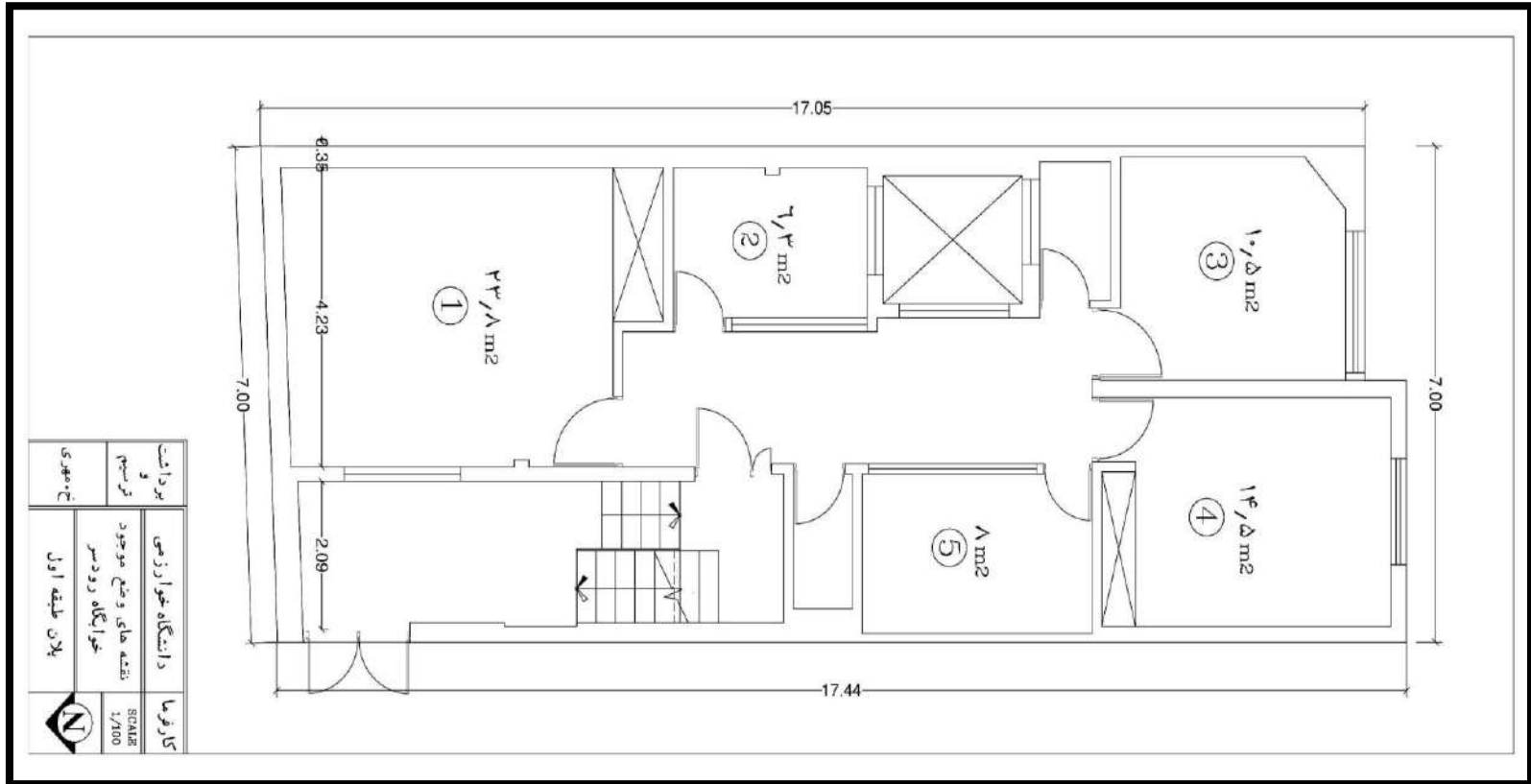

نقشه و اطلاعات ساختمانهای دانشگاه خوارزمی

خوابگاه رودسر طبقه دوم

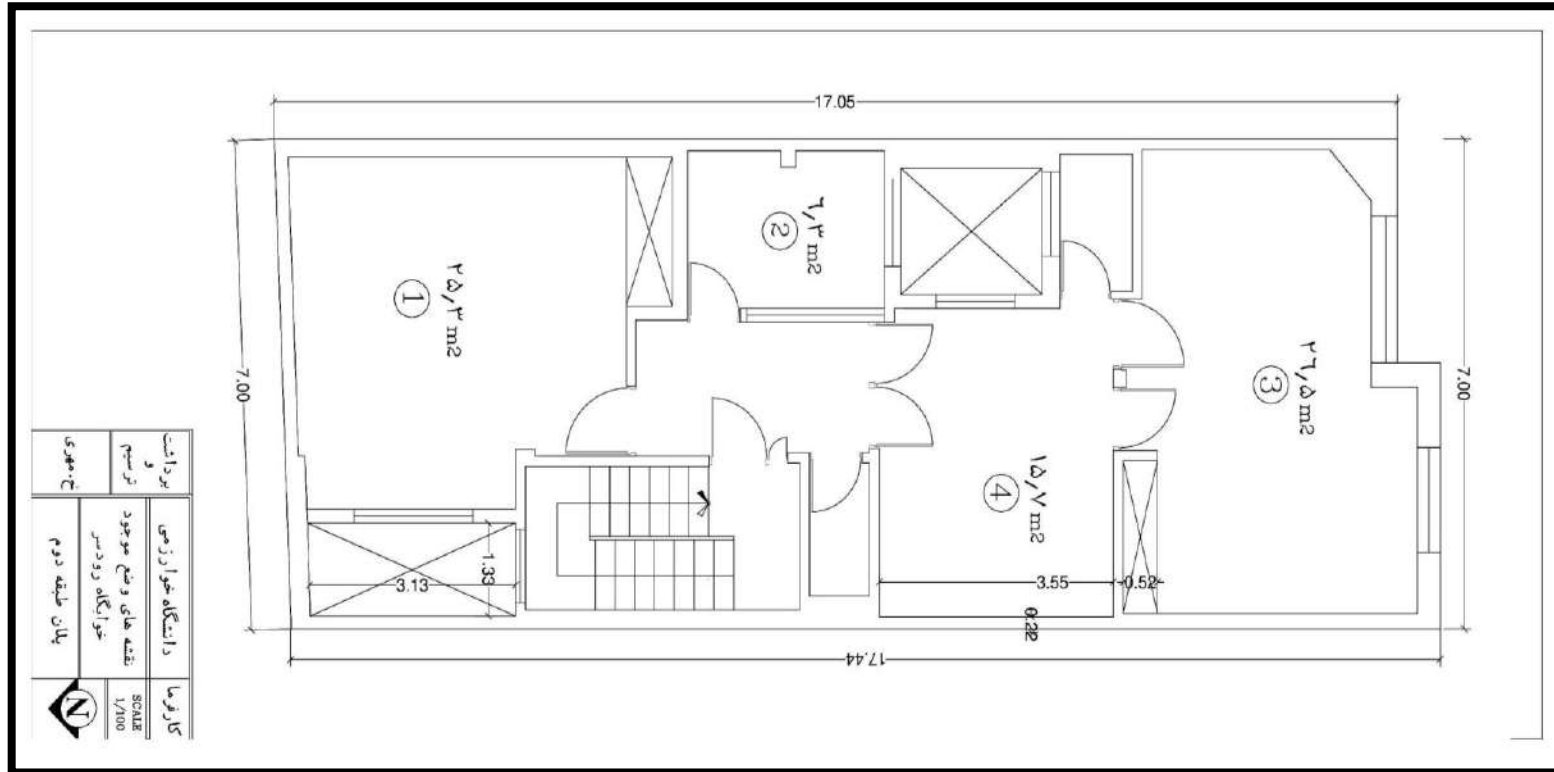

نقشه و اطلاعات ساختمانهای دانشگاه خوارزمی

خوابگاه رودسر طبقه سوم

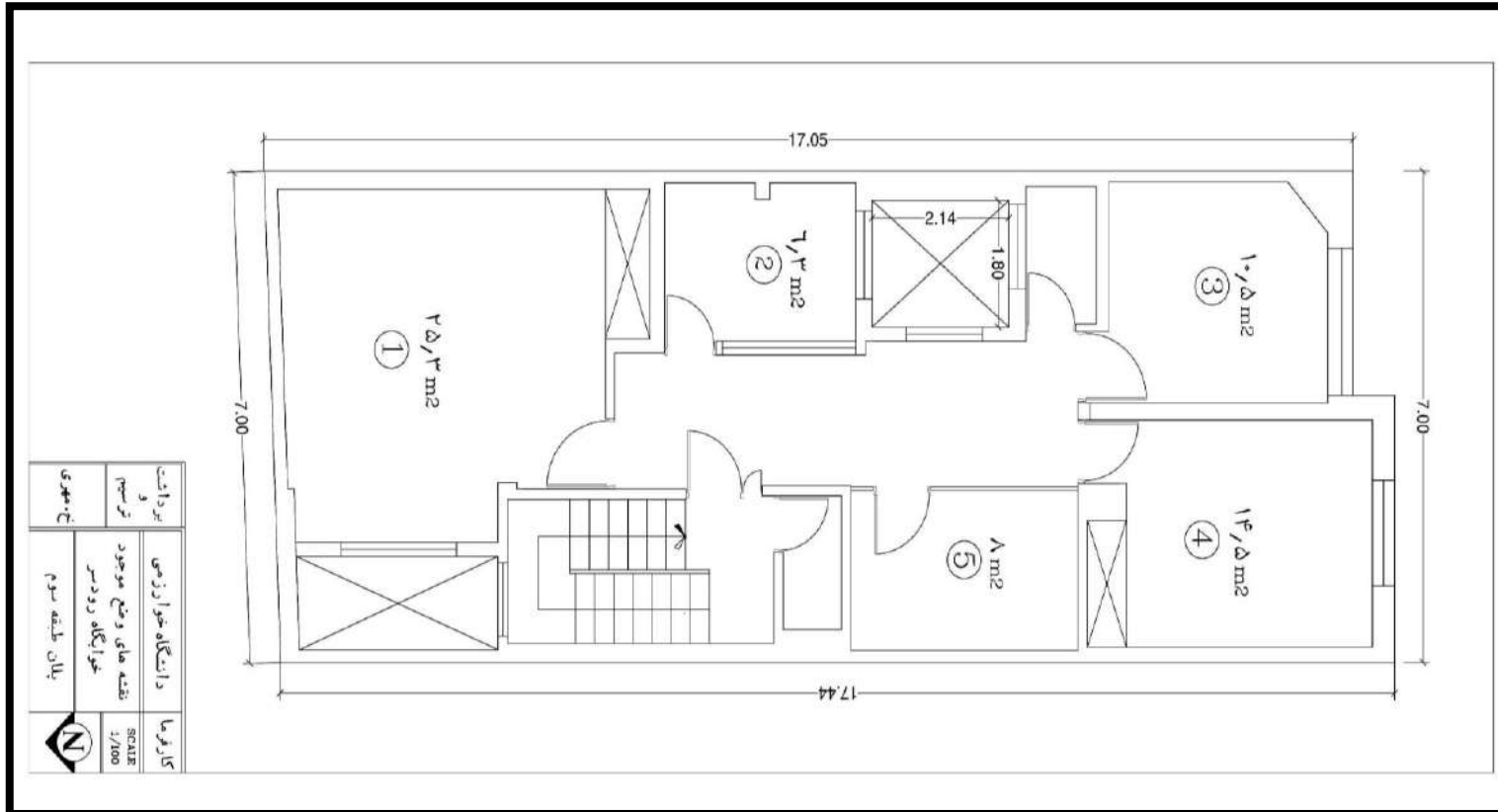

نقشه و اطلاعات ساختمانهای دانشگاه خوارزمی

خوابگاه رودسر طبقه چهارم

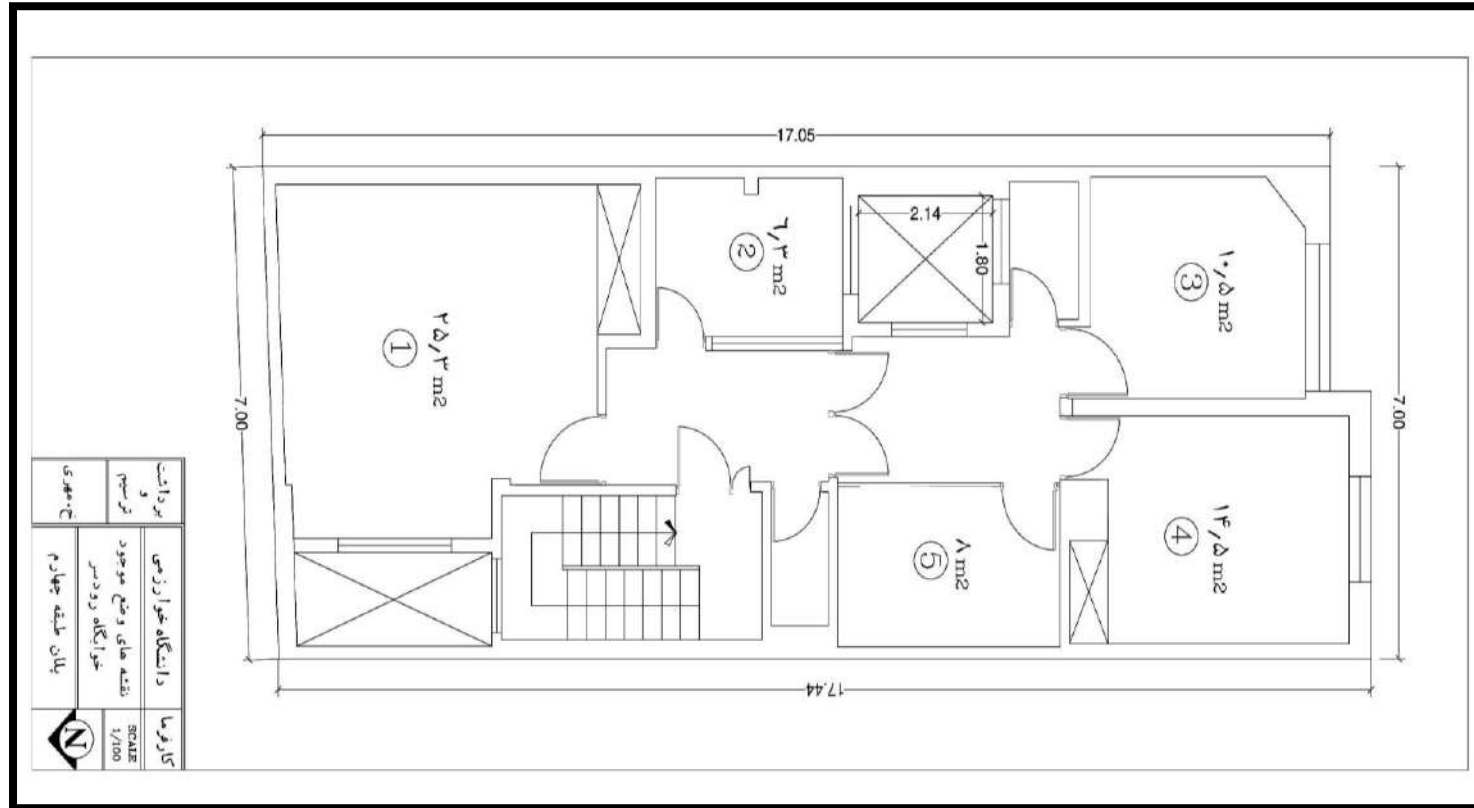

نقشه و اطلاعات ساختمانهای دانشگاه خوارزمی

خوابگاه رودسر طبقه منفی یک

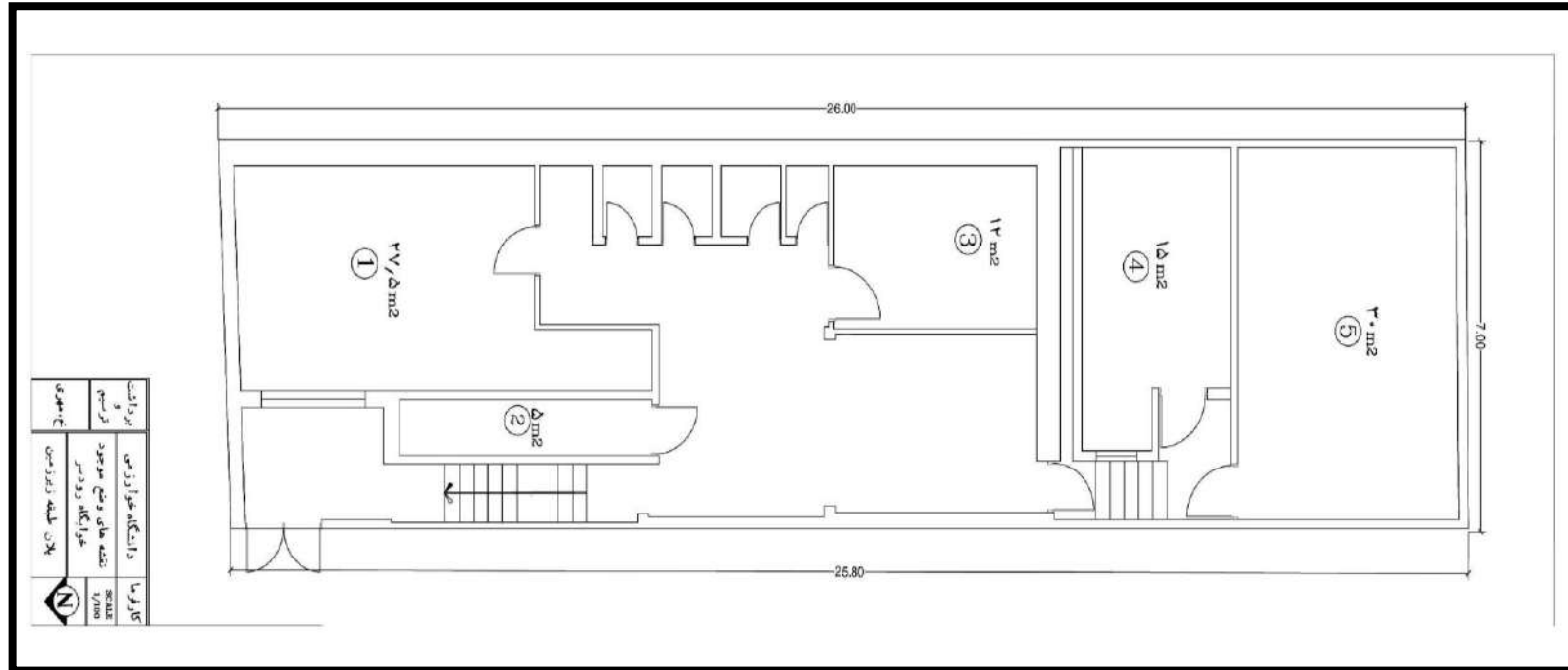

نقشه و اطلاعات ساختمانهای دانشگاه خوارزمی

خوابگاه مطهری طبقه اول تا ششم

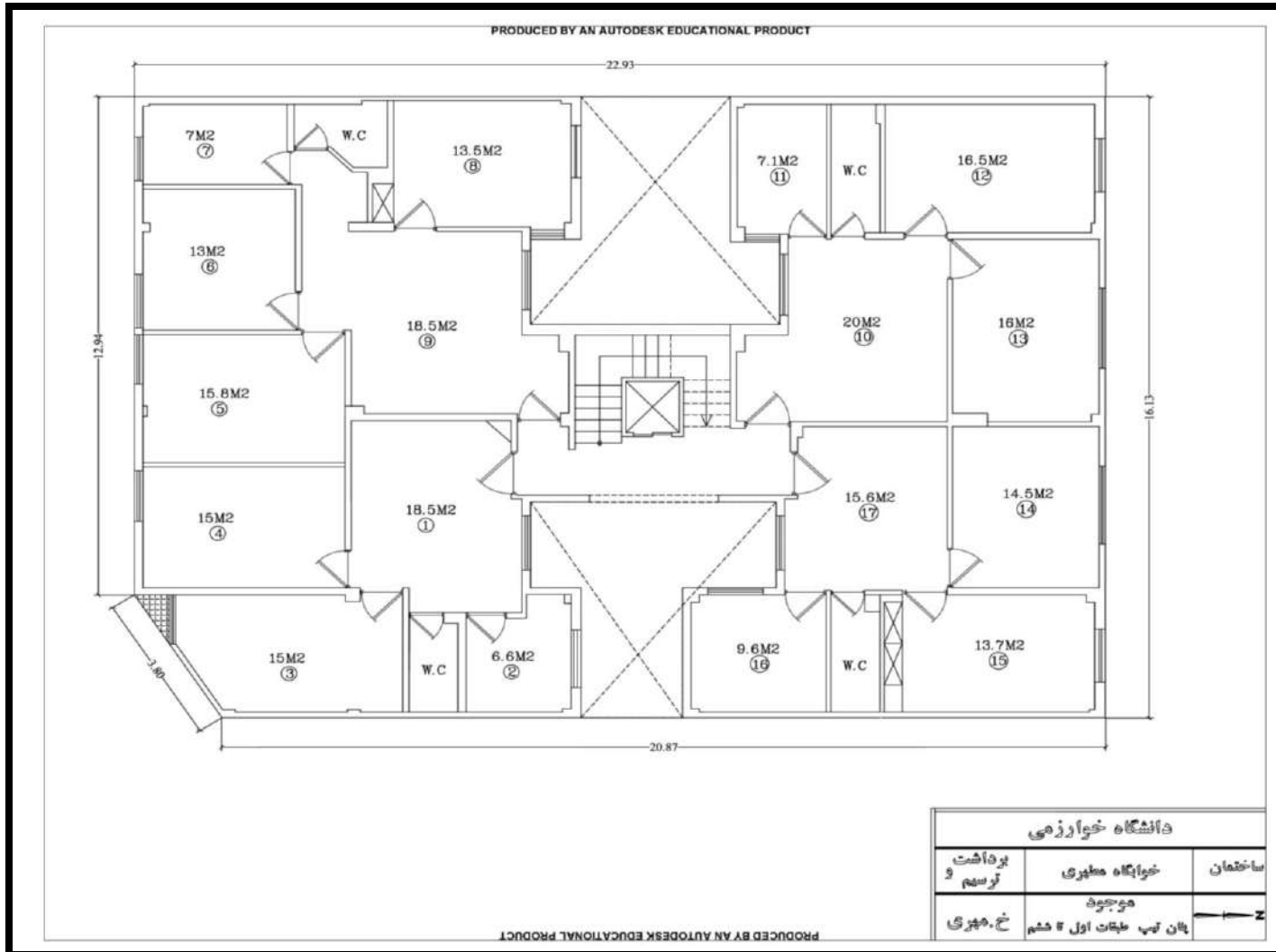

نقشه و اطلاعات ساختمانهای دانشگاه خوارزمی

خوابگاه مطهری طبقه همکف

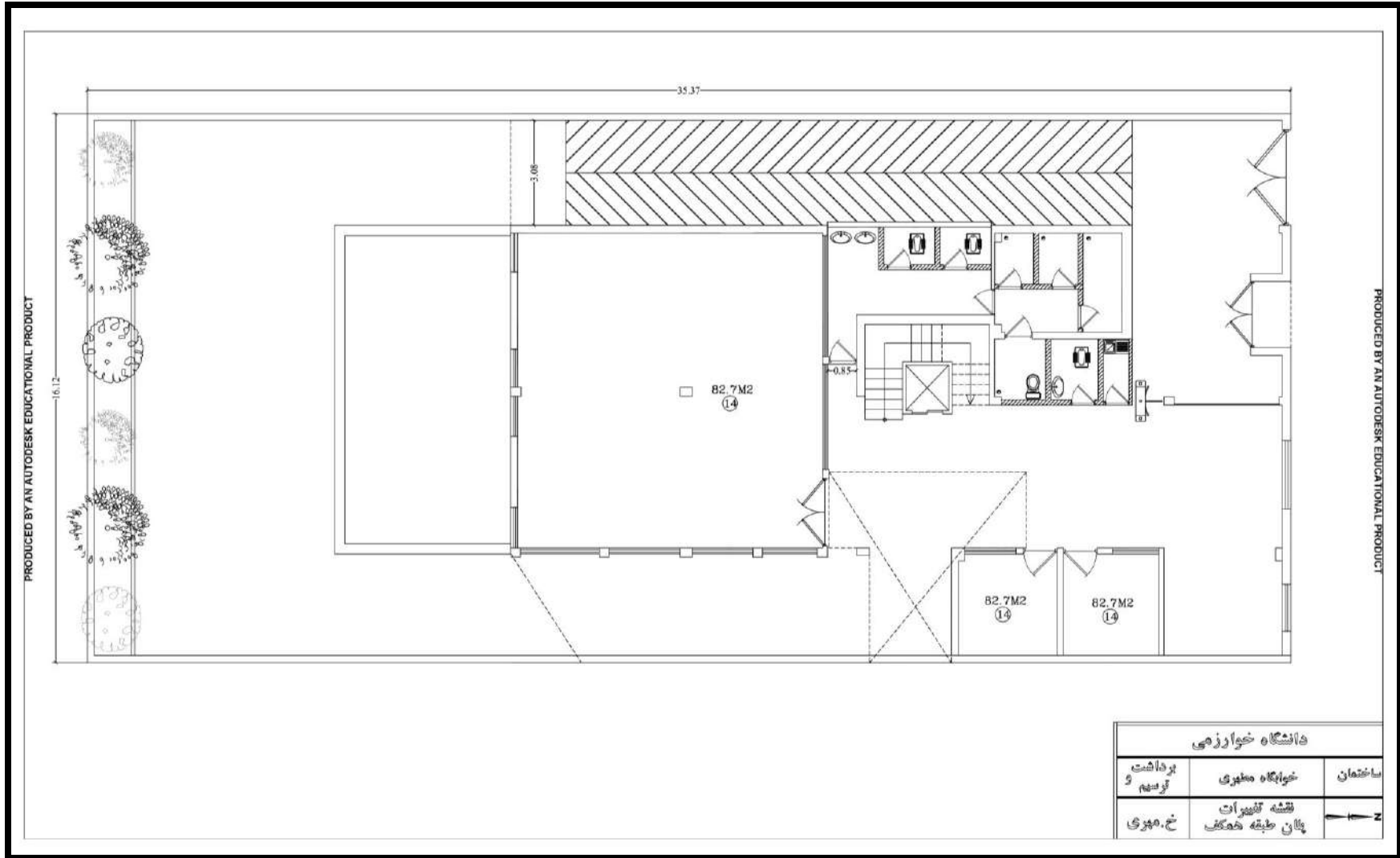

نقشه و اطلاعات ساختمانهای دانشگاه خوارزمی

خوابگاه مطهری طبقه منفی یک

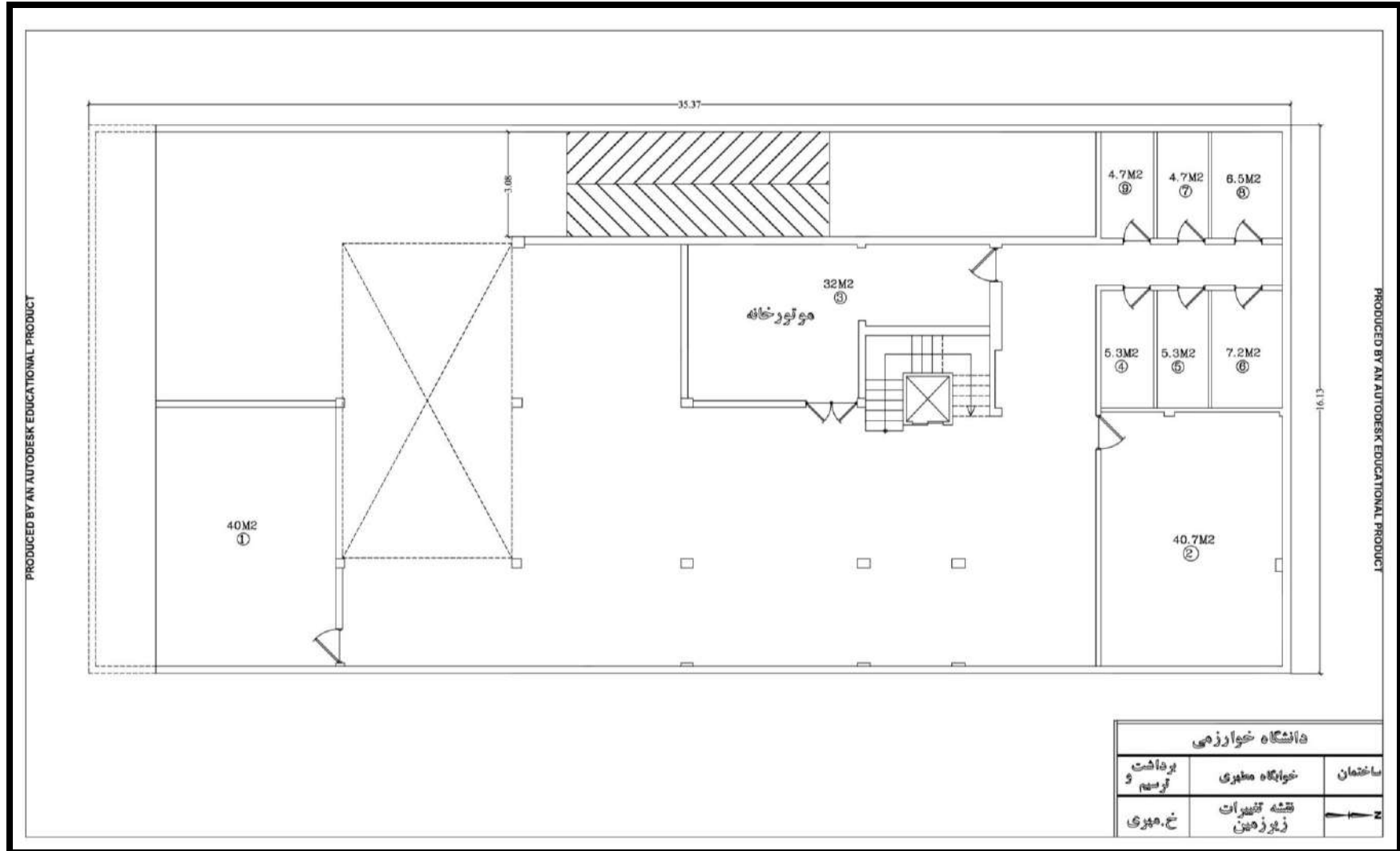

ساختمان های کرج

نقشه و اطلاعات ساختمانهای دانشگاه خوارزمی

پلان دانشگاه خوارزمی (کرج)



دانشکده ادبیات و علوم انسانی

نقشه و اطلاعات ساختمانهای دانشگاه خوارزمی

دانشکده ادبیات و علوم انسانی طبقه همکف

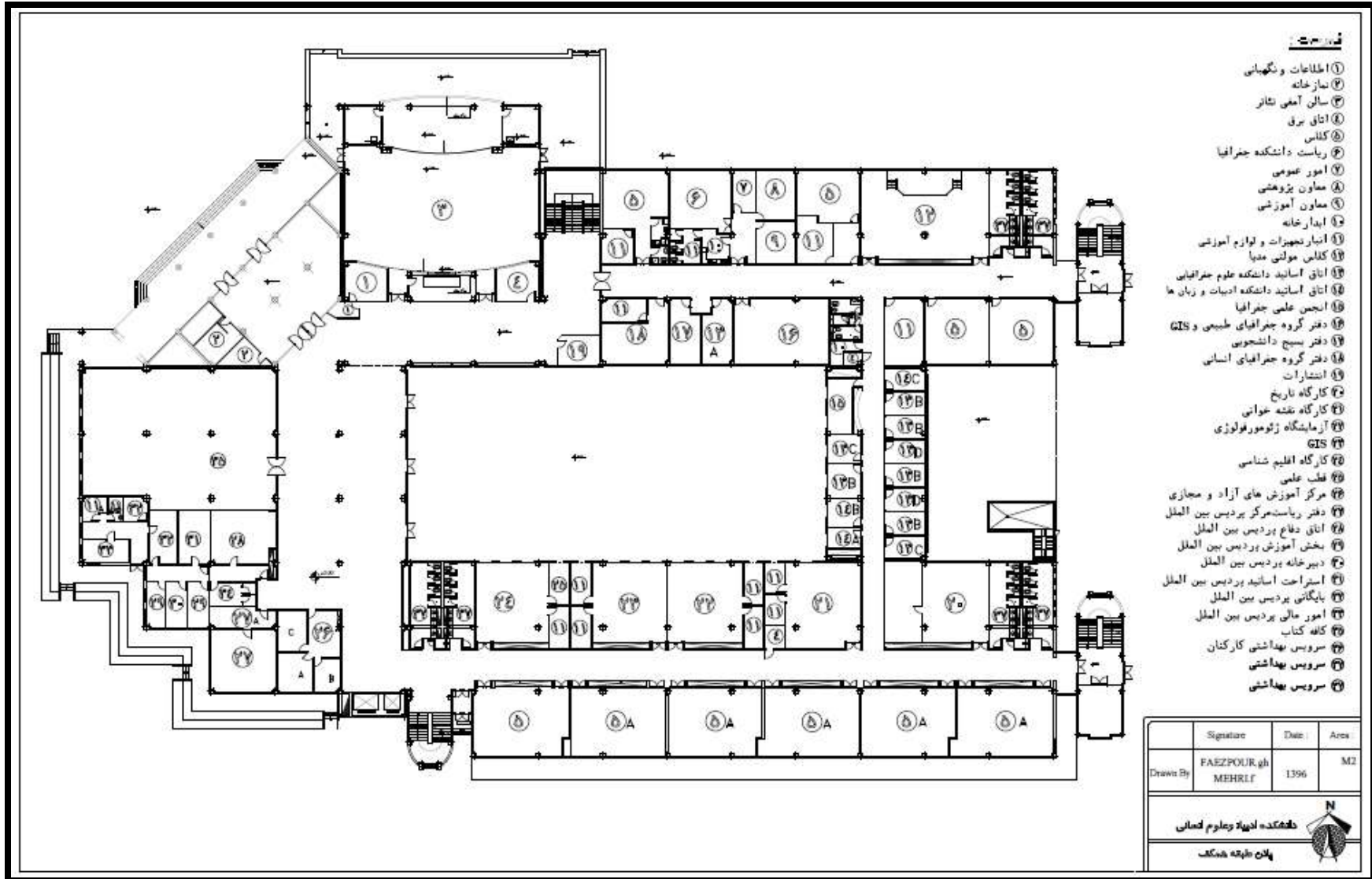

نقشه و اطلاعات ساختمانهای دانشگاه خوارزمی

دانشکده ادبیات و علوم انسانی طبقه اول

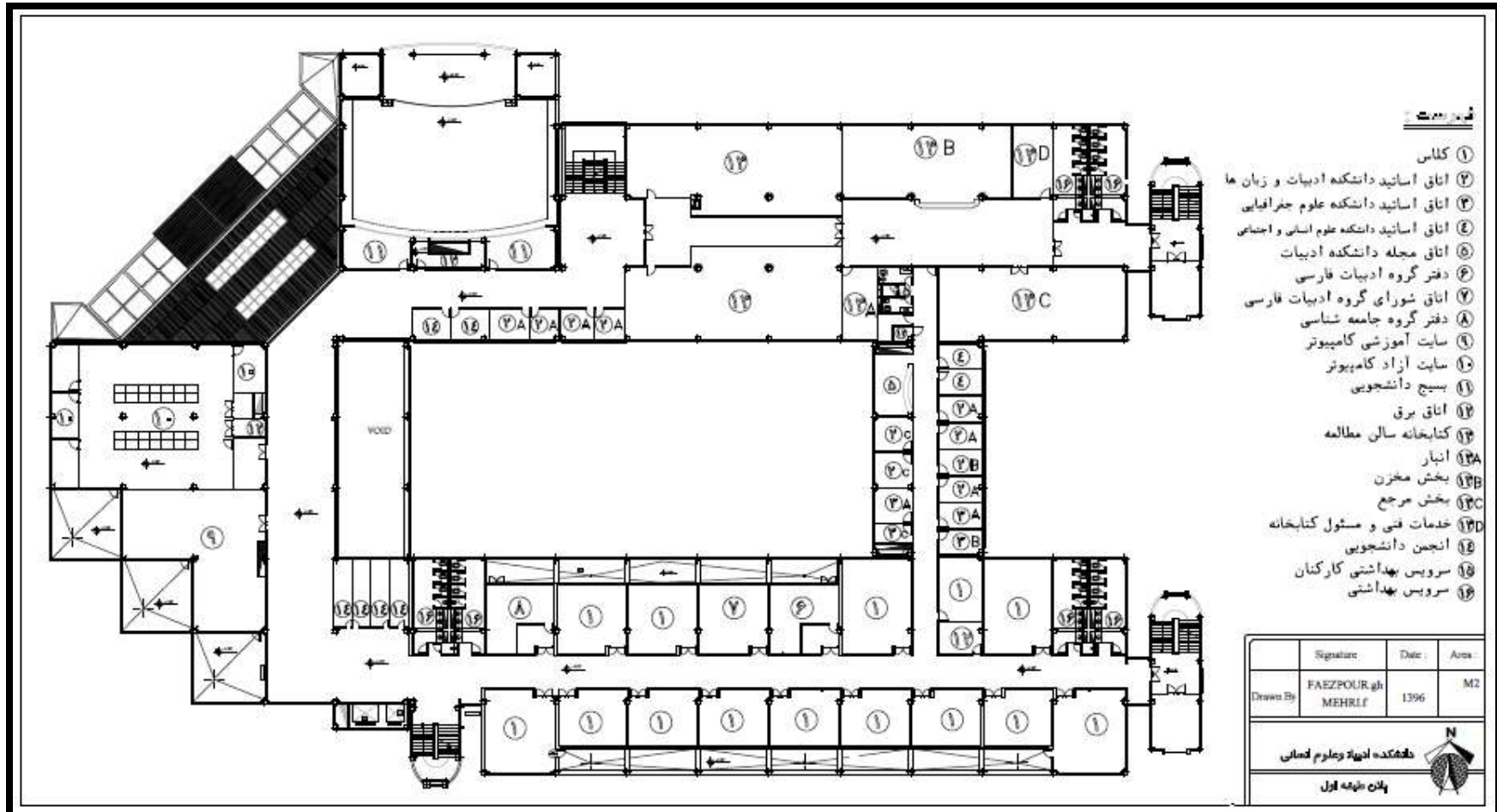

نقشه و اطلاعات ساختمانهای دانشگاه خوارزمی

دانشکده ادبیات و علوم انسانی طبقه دوم

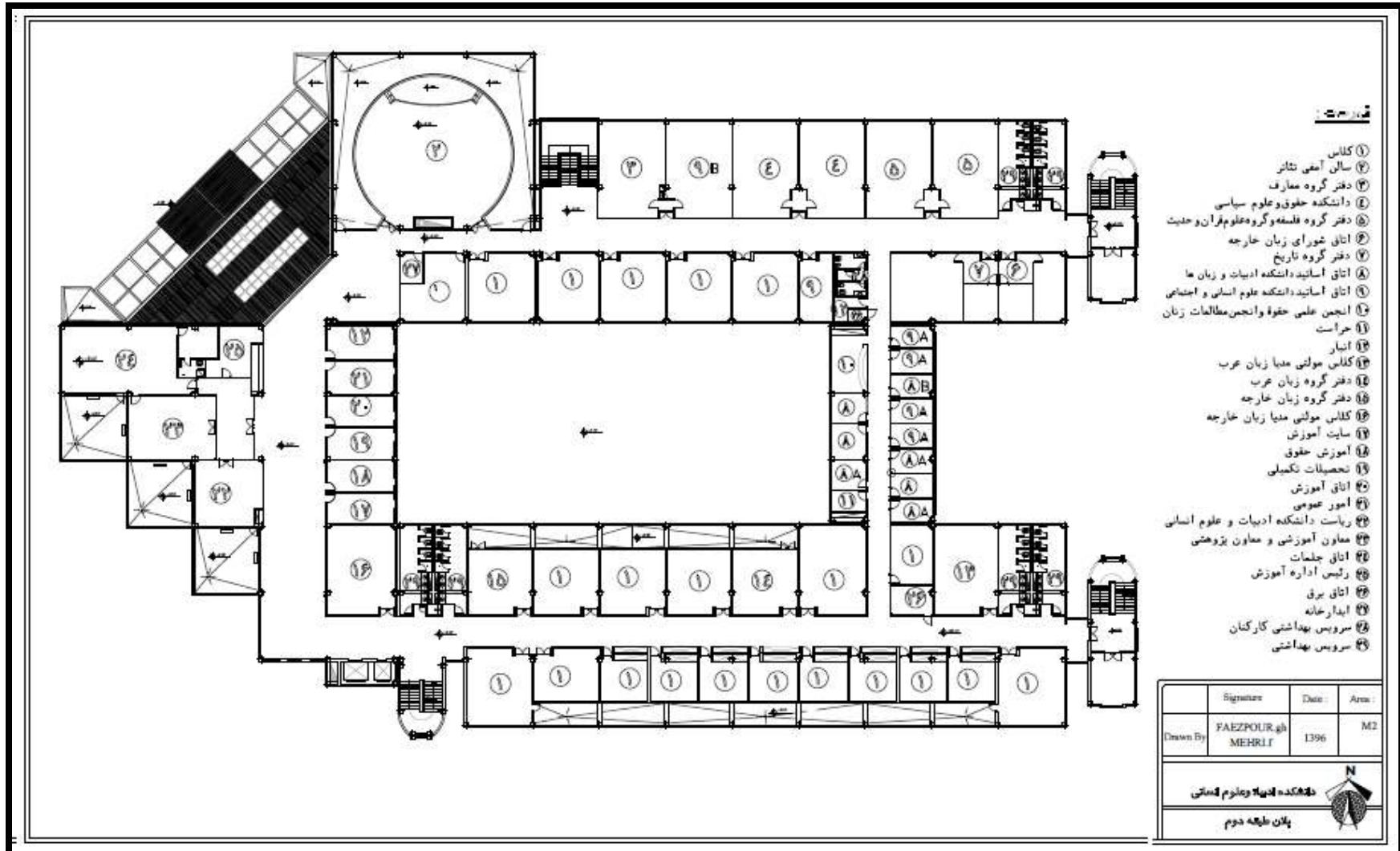

دانشکده تربیت بدنی و علوم ورزشی

نقشه و اطلاعات ساختمانهای دانشگاه خوارزمی

دانشکده تربیت بدنی و علوم ورزشی طبقه همکف

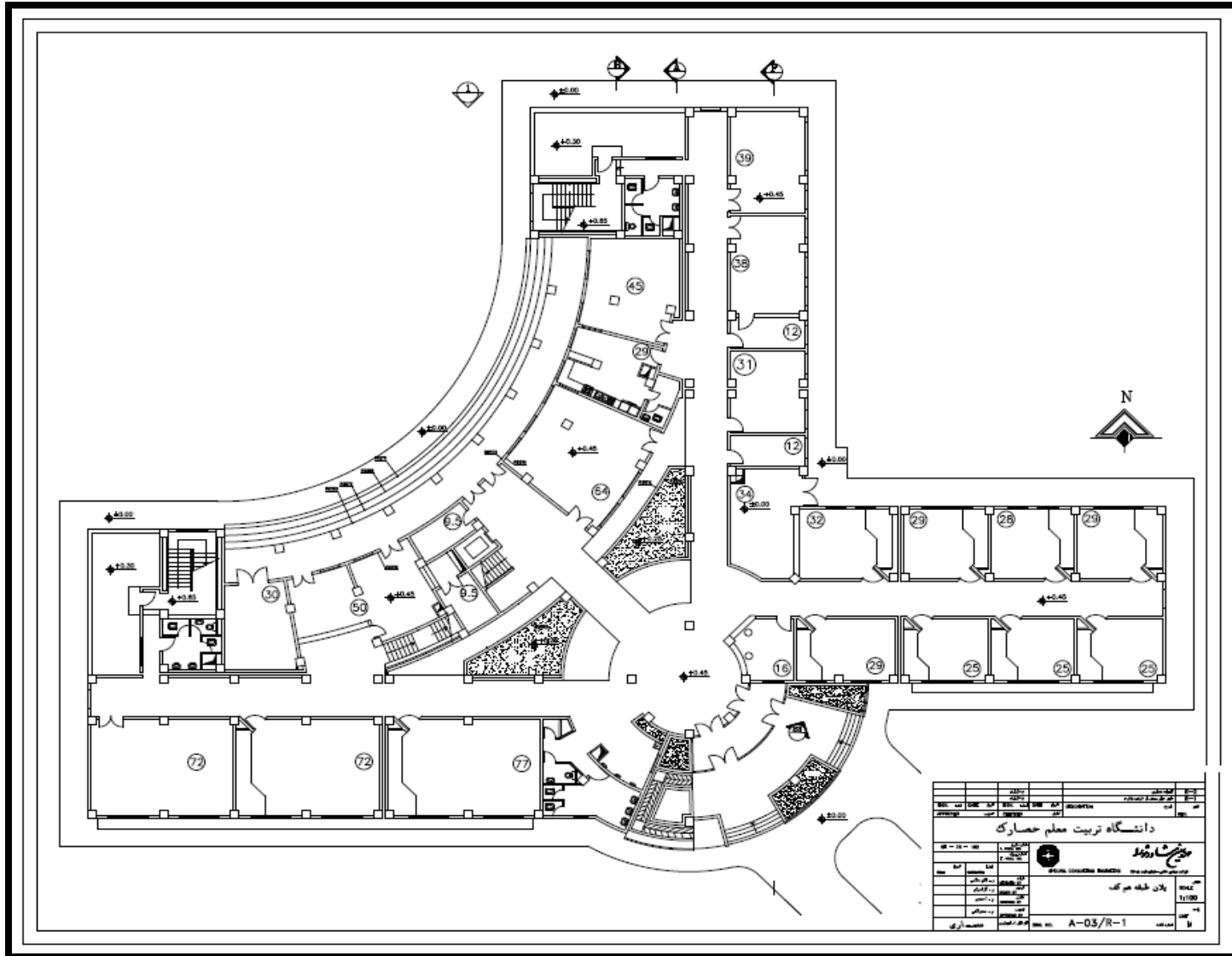

نقشه و اطلاعات ساختمانهای دانشگاه خوارزمی

دانشکده تربیت بدنی و علوم ورزشی طبقه اول

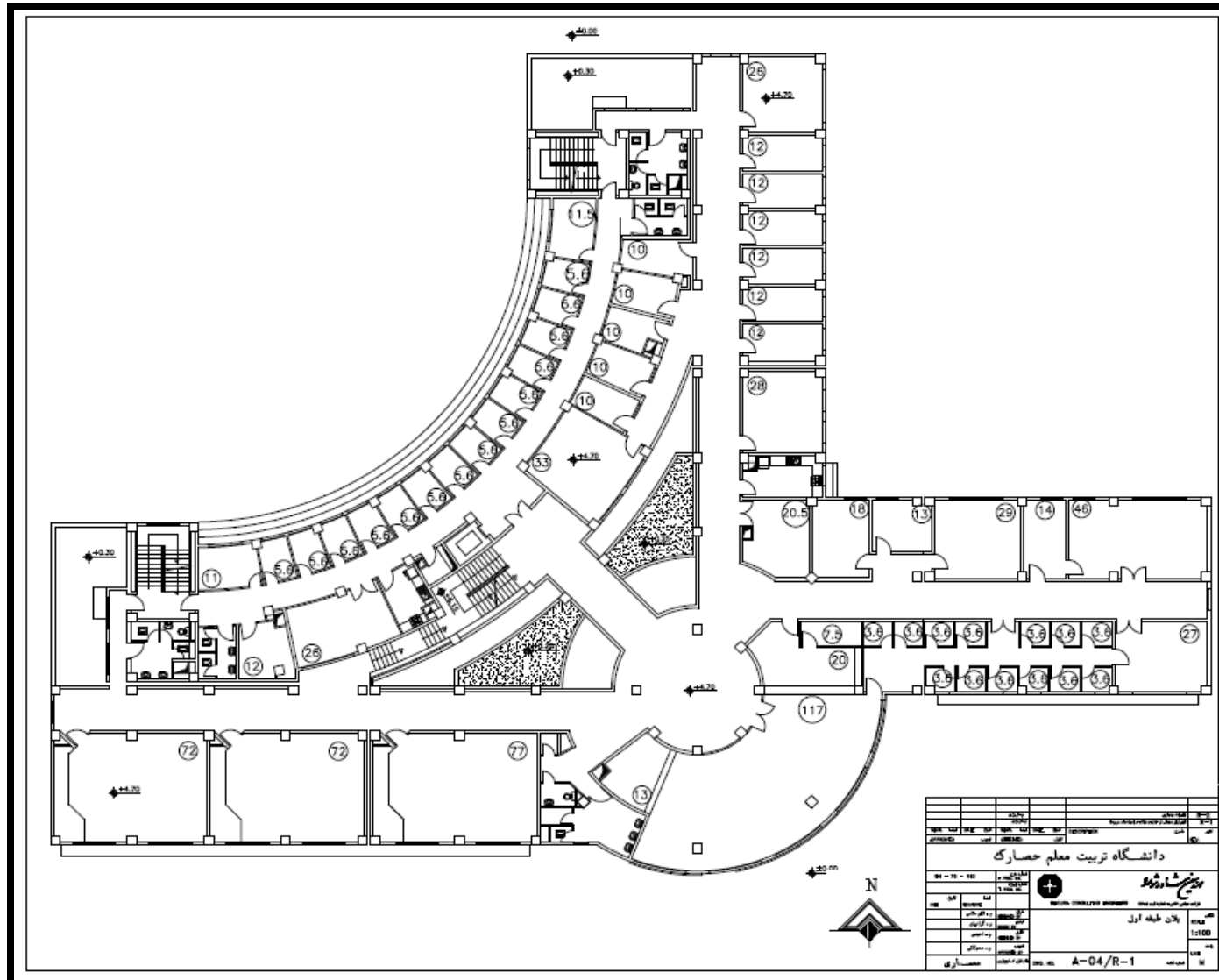

نقشه و اطلاعات ساختمانهای دانشگاه خوارزمی

دانشکده تربیت بدنی و علوم ورزشی طبقه دوم

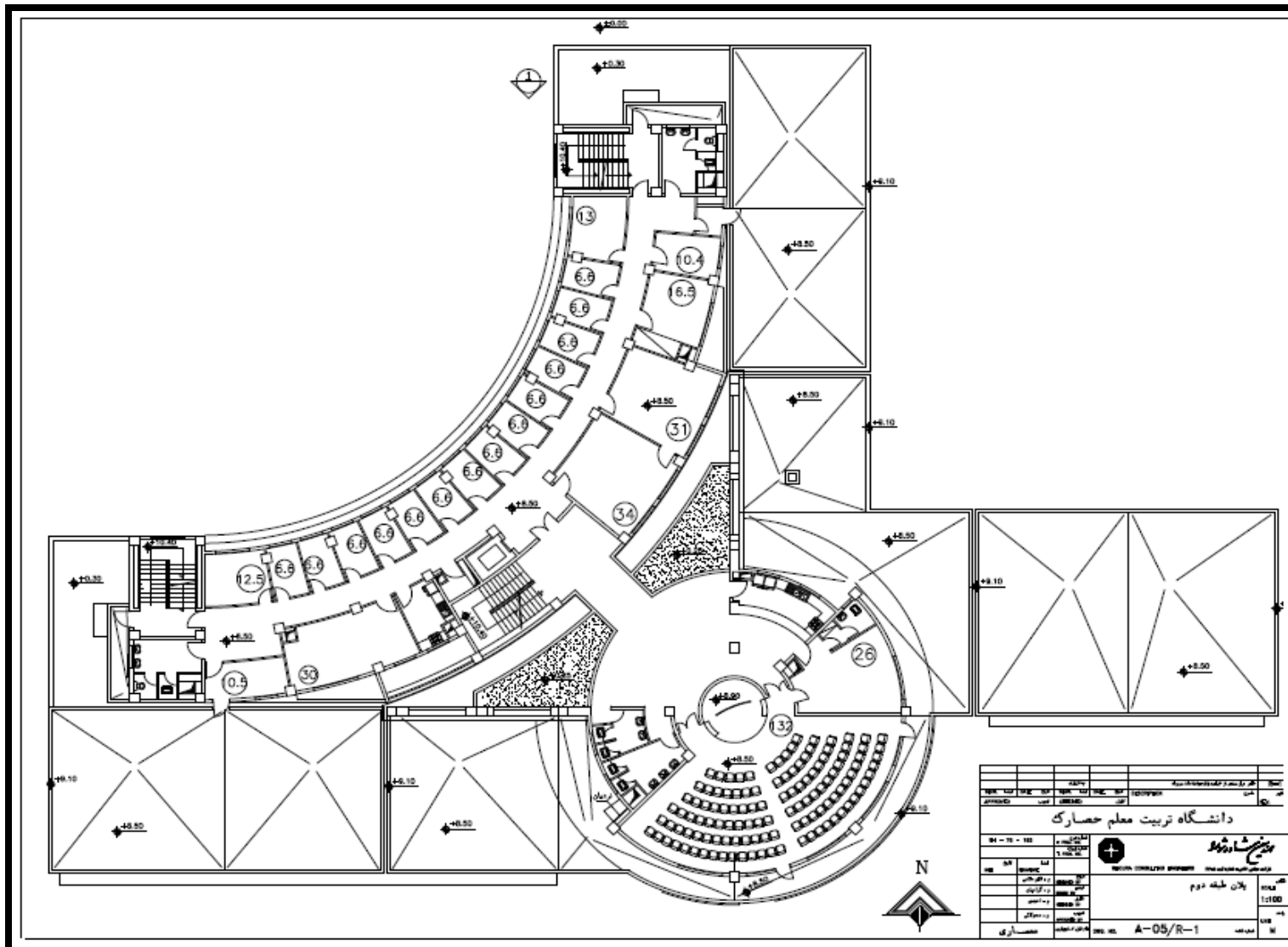

نقشه و اطلاعات ساختمانهای دانشگاه خوارزمی

دانشکده تربیت بدنی و علوم ورزشی طبقه سوم

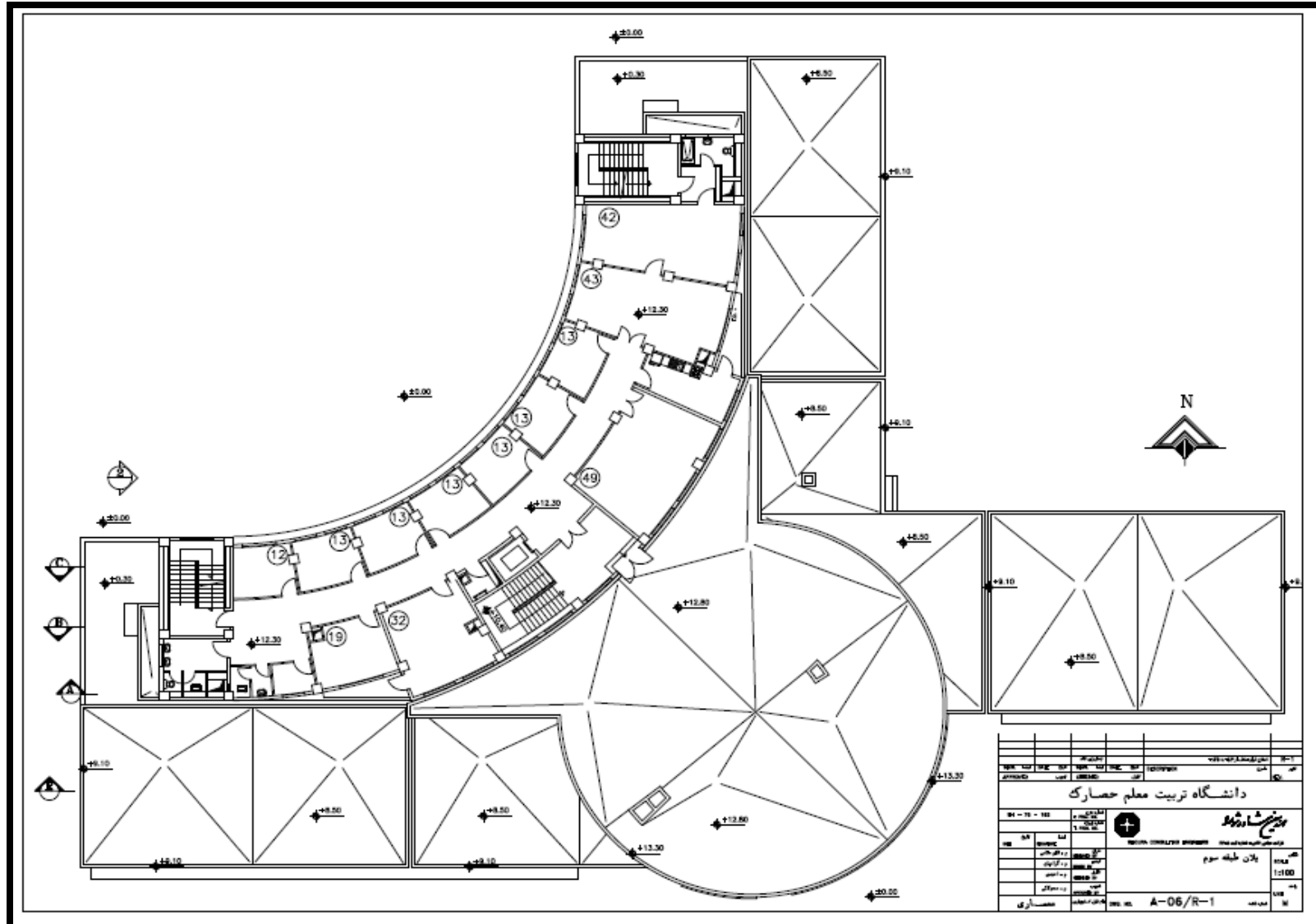

دانشکده فنی و مهندسی

نقشه و اطلاعات ساختمانهای دانشگاه خوارزمی

دانشکده فنی و مهندسی (روانشناسی سابق) طبقه همکف

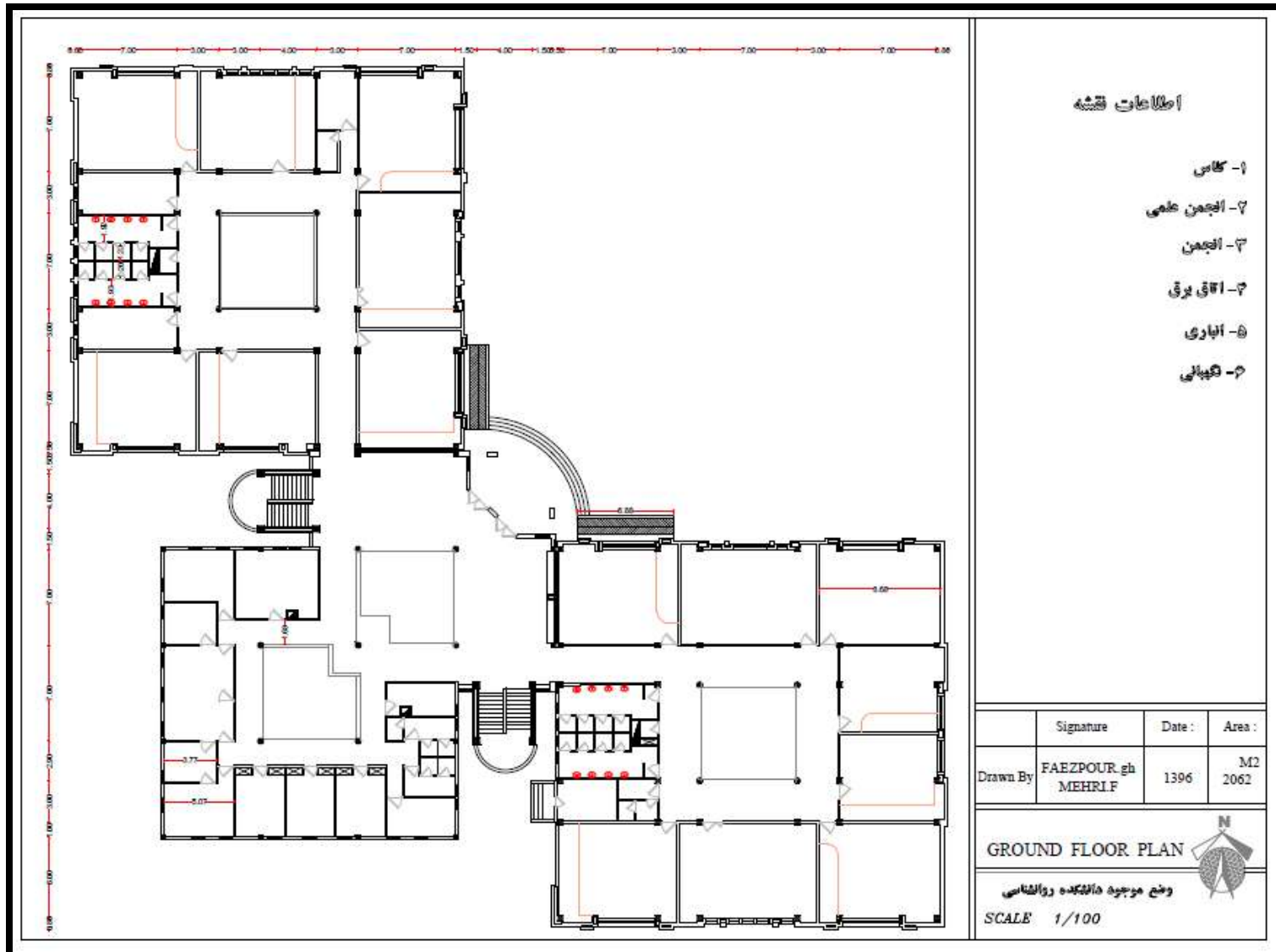

نقشه و اطلاعات ساختمانهای دانشگاه خوارزمی

دانشکده فنی و مهندسی (روانشناسی سابق) طبقه اول

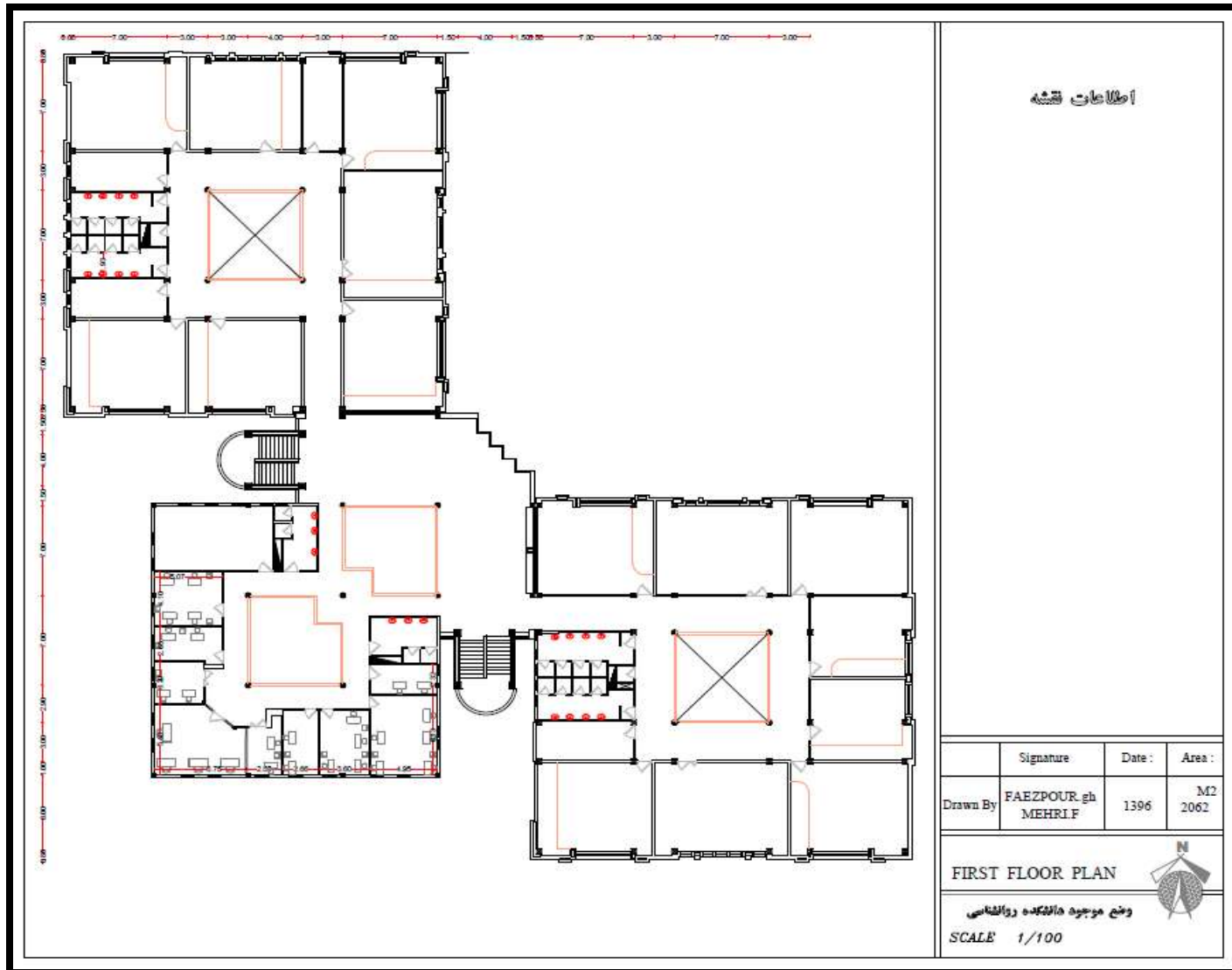

نقشه و اطلاعات ساختمانهای دانشگاه خوارزمی

دانشکده فنی و مهندسی (روانشناسی سابق) طبقه دوم

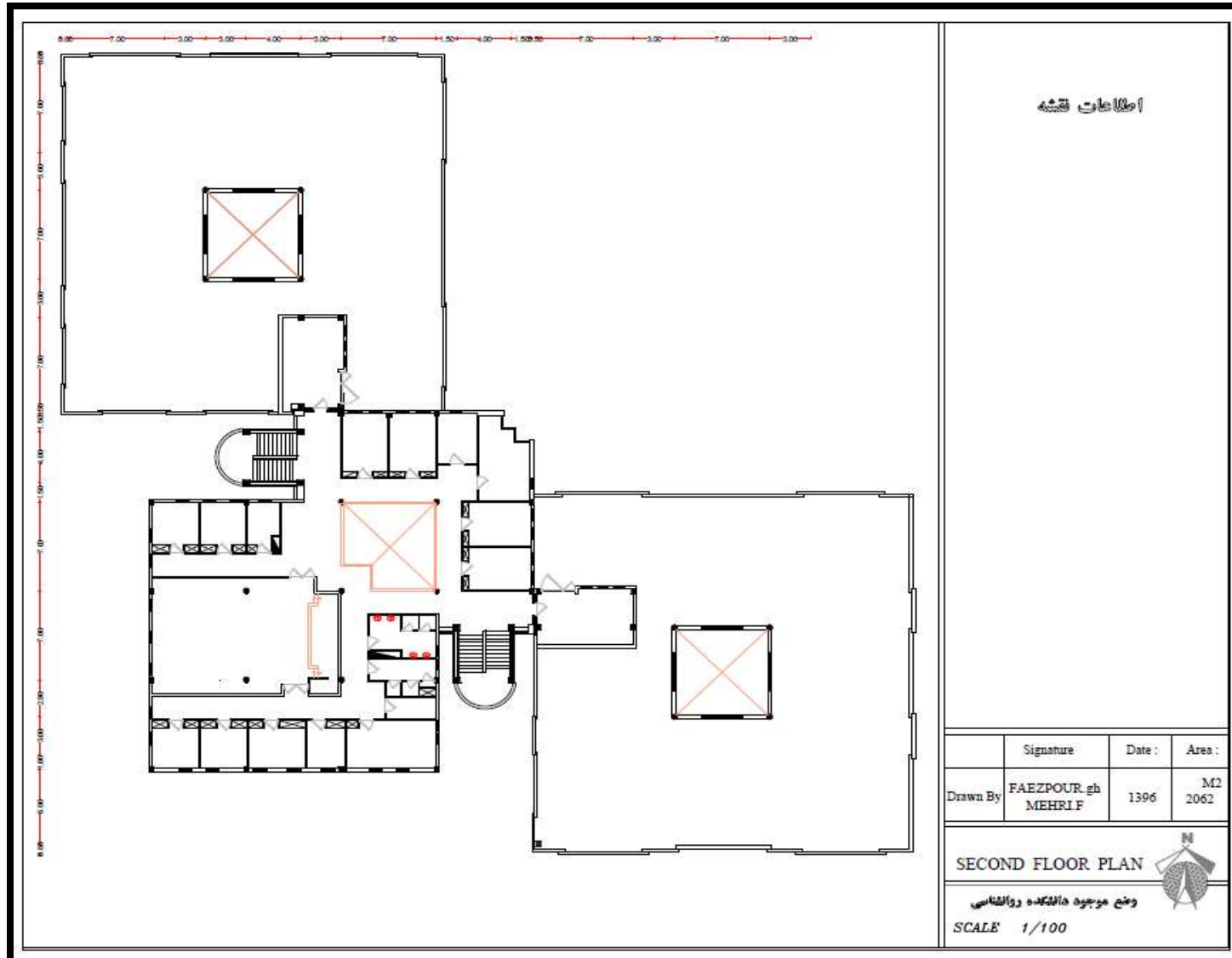

دانشکده علوم ریاضی و کامپیوتر

نقشه و اطلاعات ساختمانهای دانشگاه خوارزمی

دانشکده علوم ریاضی و کامپیوتر طبقه همکف

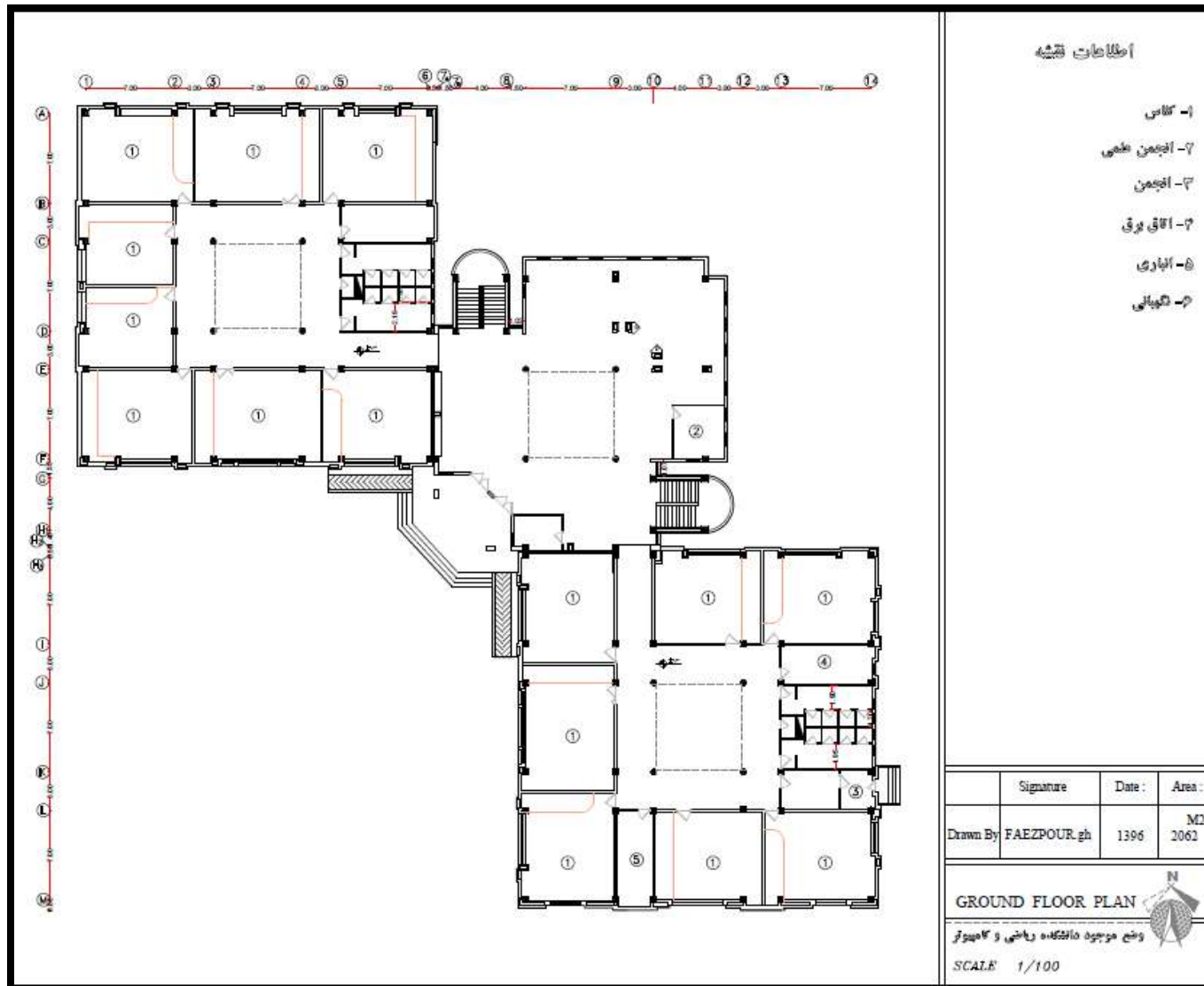

نقشه و اطلاعات ساختمانهای دانشگاه خوارزمی

دانشکده علوم ریاضی و کامپیوتر طبقه اول

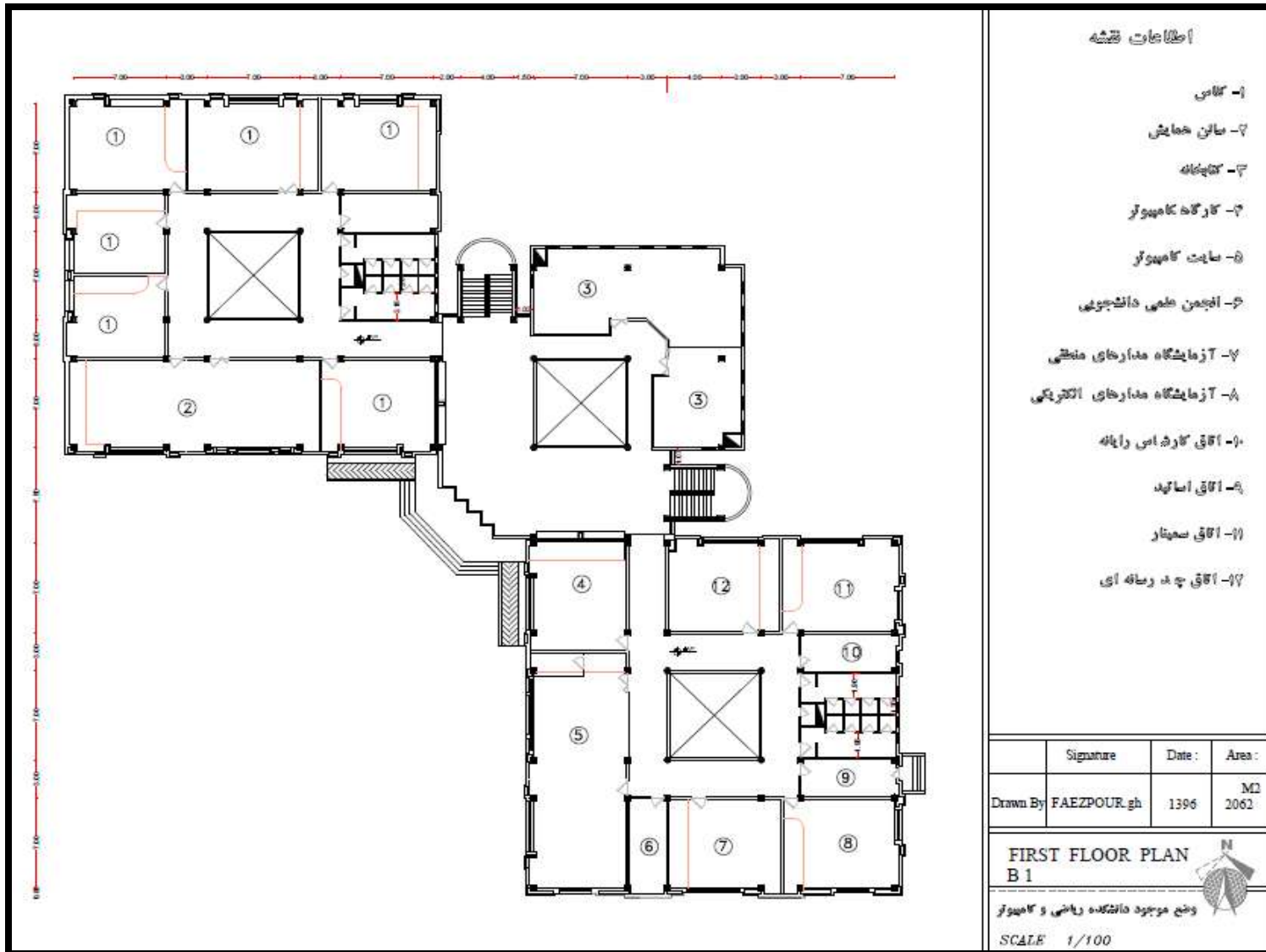

نقشه و اطلاعات ساختمانهای دانشگاه خوارزمی

دانشکده علوم ریاضی و کامپیوتر طبقه دوم

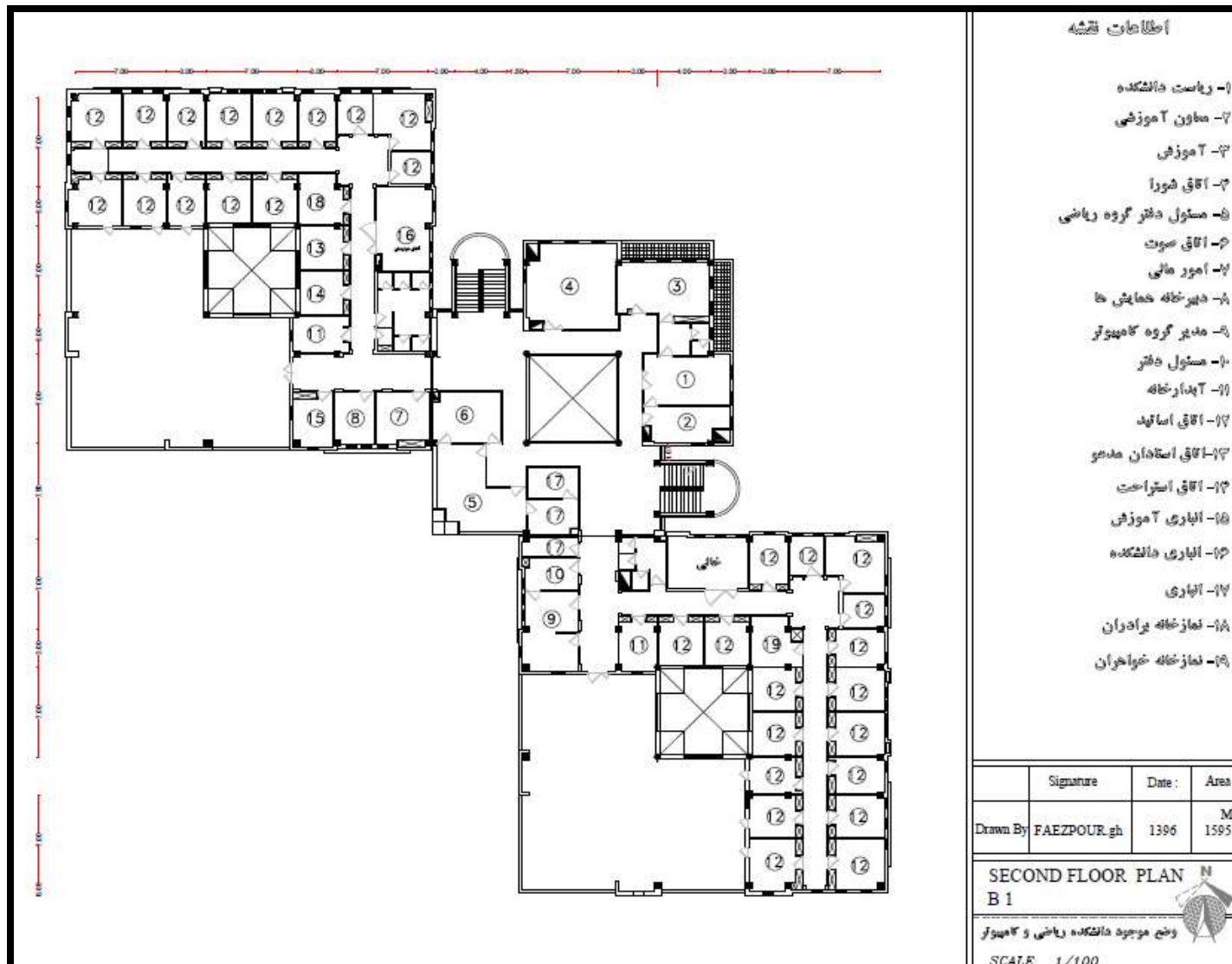

دانشکده علوم

نقشه و اطلاعات ساختمانهای دانشگاه خوارزمی

دانشکده علوم طبقه همکف

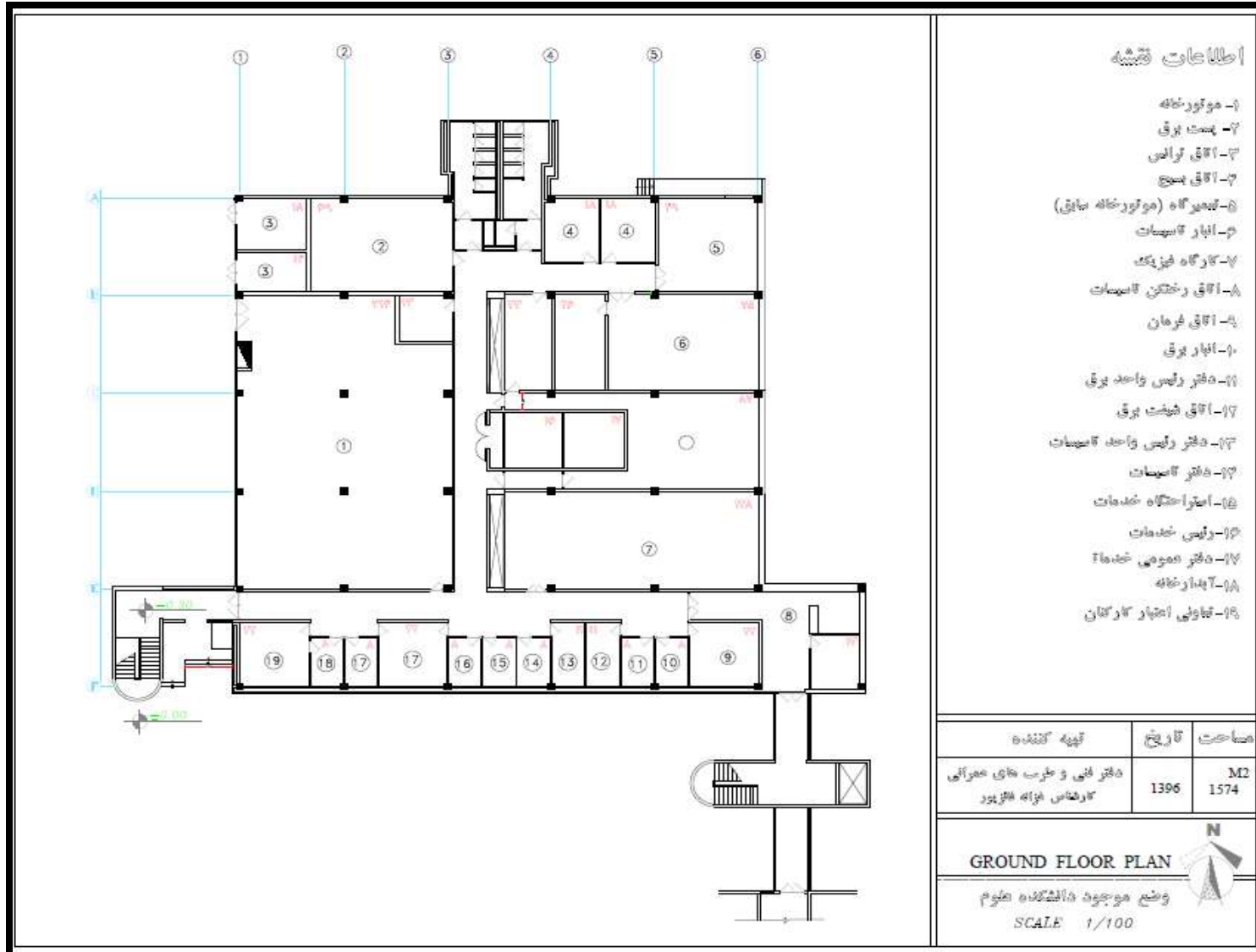

نقشه و اطلاعات ساختمانهای دانشگاه خوارزمی

دانشکده علوم طبقه اول ضلع شرقی

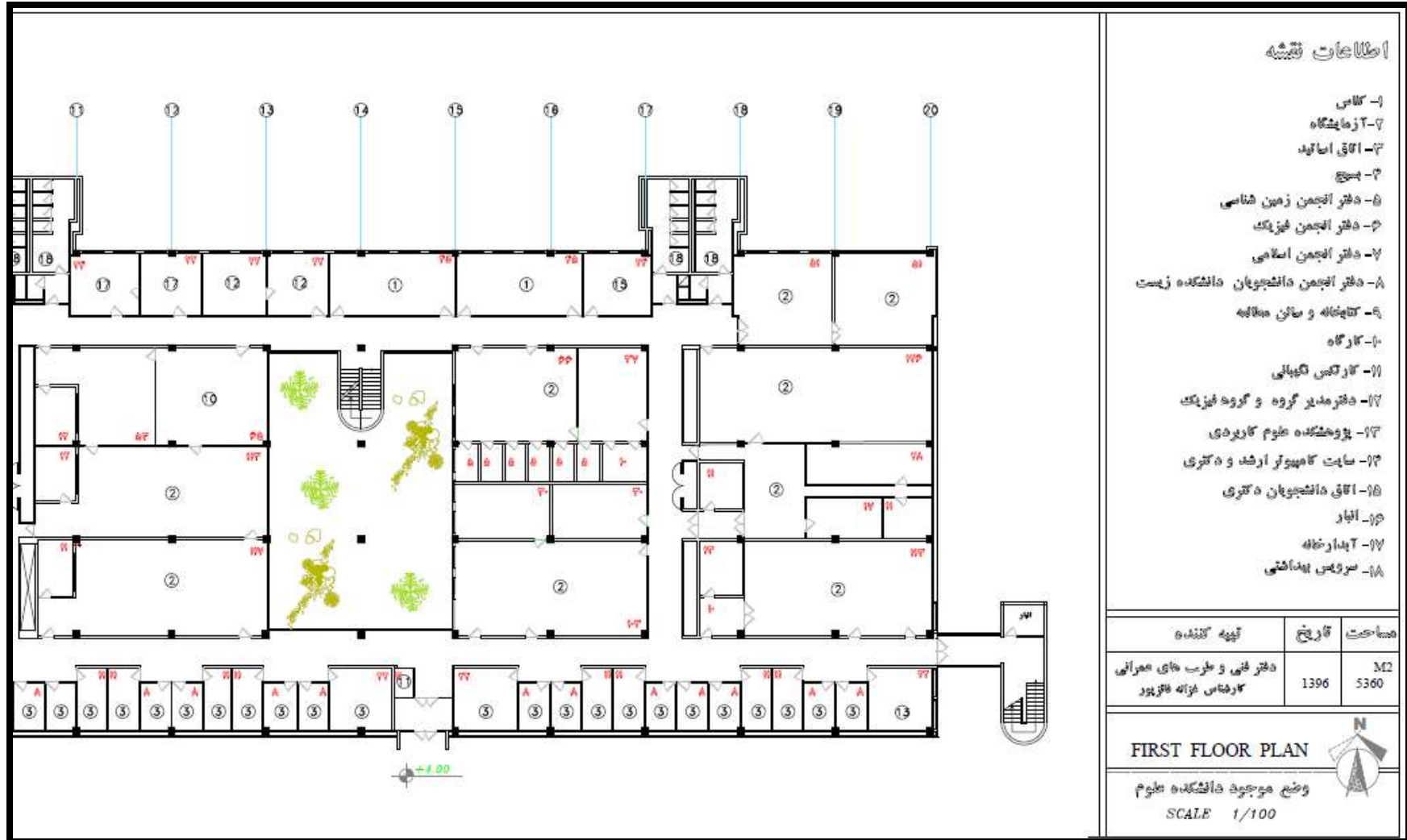

اطلاعات نقشه

- ۱- کلاس
- ۲- آزمایشگاه
- ۳- اتاق اساتید
- ۴- مطبخ
- ۵- دفتر انجمن زمین شناسی
- ۶- دفتر انجمن فیزیک
- ۷- دفتر انجمن اسلامی
- ۸- دفتر انجمن دانشجویان دانشکده زیست
- ۹- کتابخانه و سالن مطالعه
- ۱۰- کارگاه
- ۱۱- کارکس تکمیلی
- ۱۲- دفتر مدیر گروه و گروه فیزیک
- ۱۳- پژوهشکده علوم کاربردی
- ۱۴- سایت کامپیوتر ارتش و دکتری
- ۱۵- اتاق دانشجویان دکتری
- ۱۶- انبار
- ۱۷- آبدارخانه
- ۱۸- سرویس بهداشتی

مساحت	تاریخ	تهیه کننده
5360	1396	دفتر فنی و طرح های معماری کارشناس ترانه فخرپور

FIRST FLOOR PLAN

وضع موجود دانشکده علوم

SCALE 1/100



نقشه و اطلاعات ساختمانهای دانشگاه خوارزمی

دانشکده علوم طبقه اول ضلع غربی

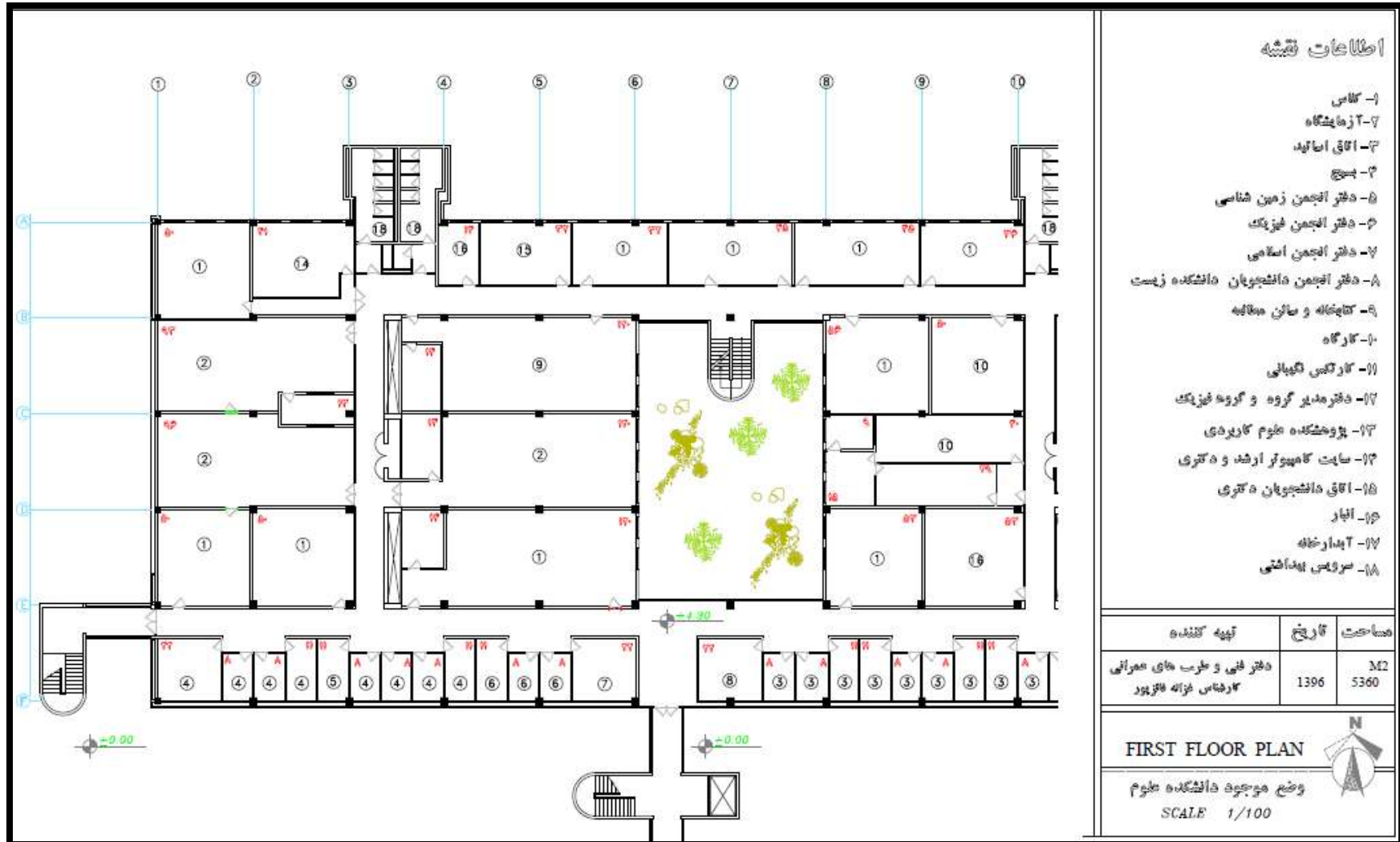

نقشه و اطلاعات ساختمانهای دانشگاه خوارزمی

دانشکده علوم طبقه دوم ضلع شرقی

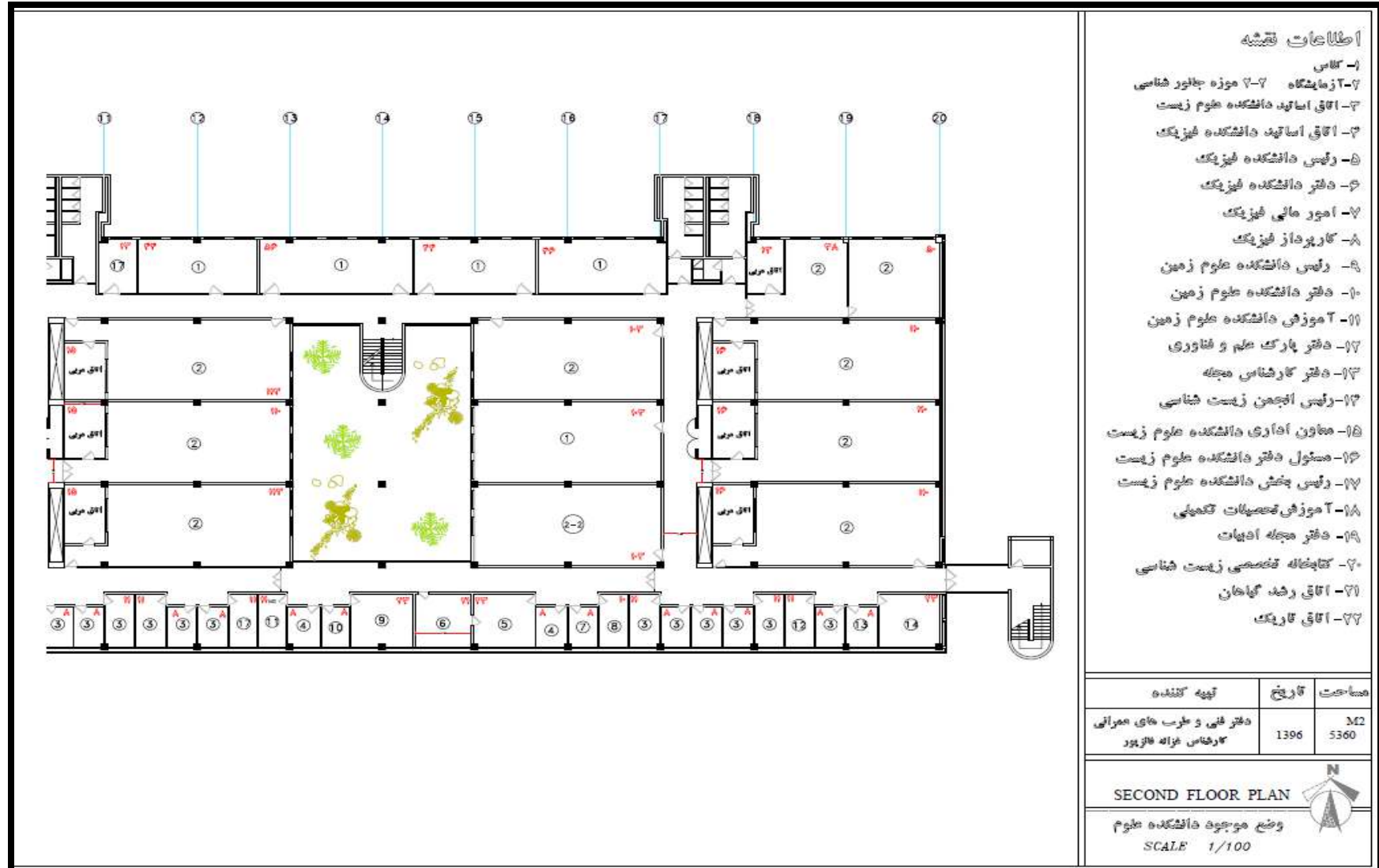

نقشه و اطلاعات ساختمانهای دانشگاه خوارزمی

دانشکده علوم طبقه دوم ضلع غربی

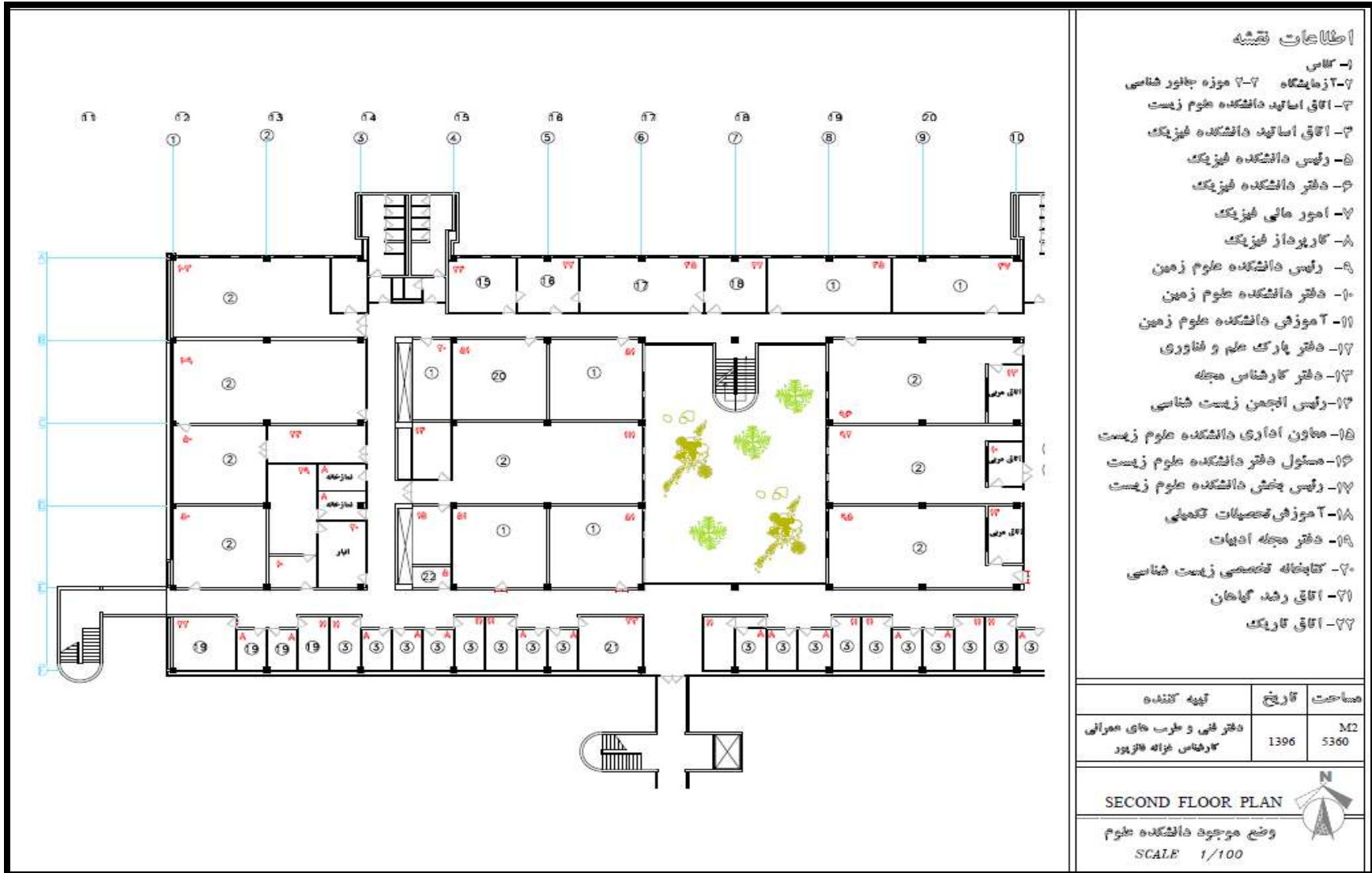

نقشه و اطلاعات ساختمانهای دانشگاه خوارزمی

دانشکده علوم طبقه سوم ضلع شرقی

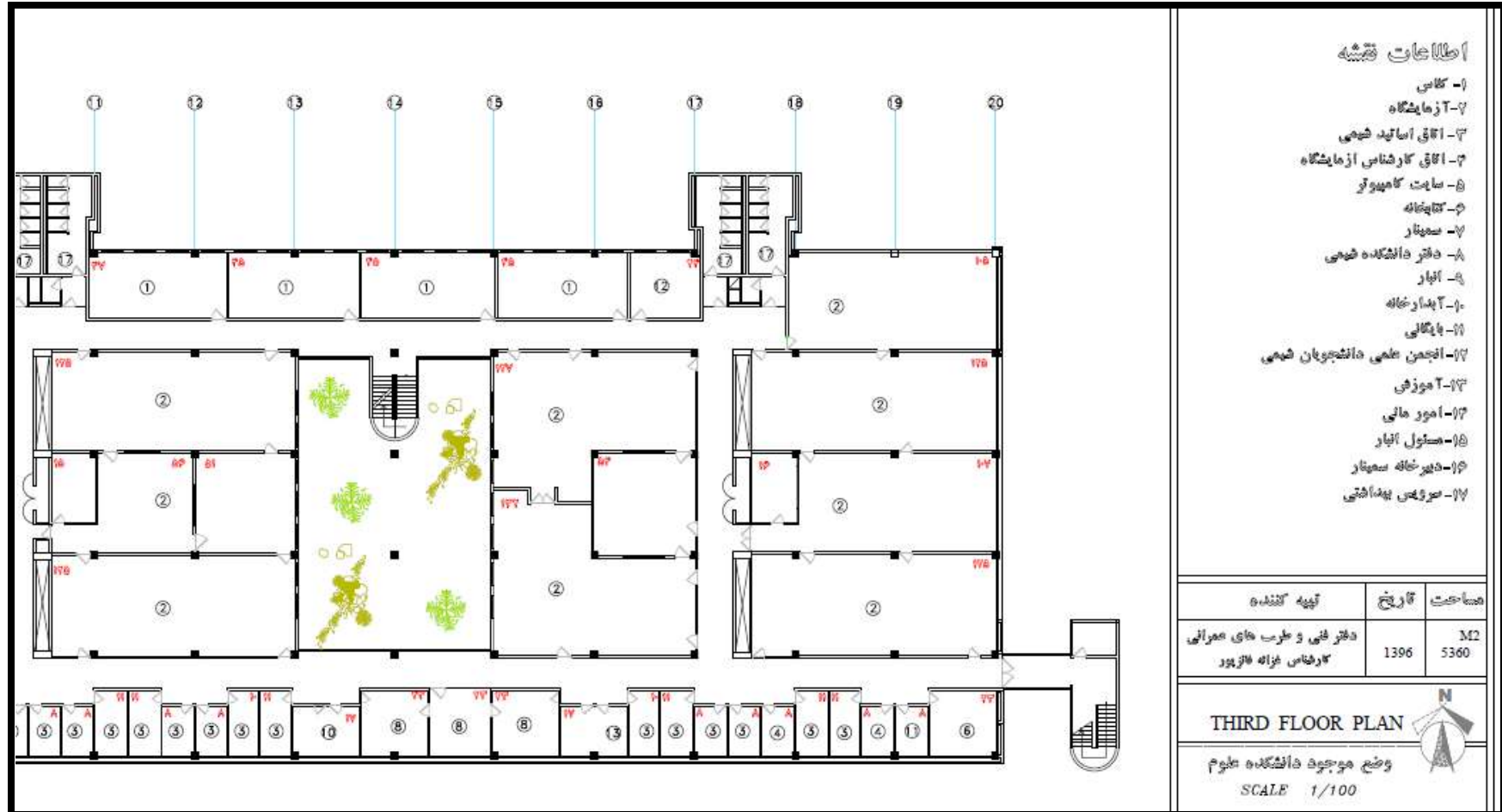

نقشه و اطلاعات ساختمانهای دانشگاه خوارزمی

دانشکده علوم طبقه سوم ضلع غربی

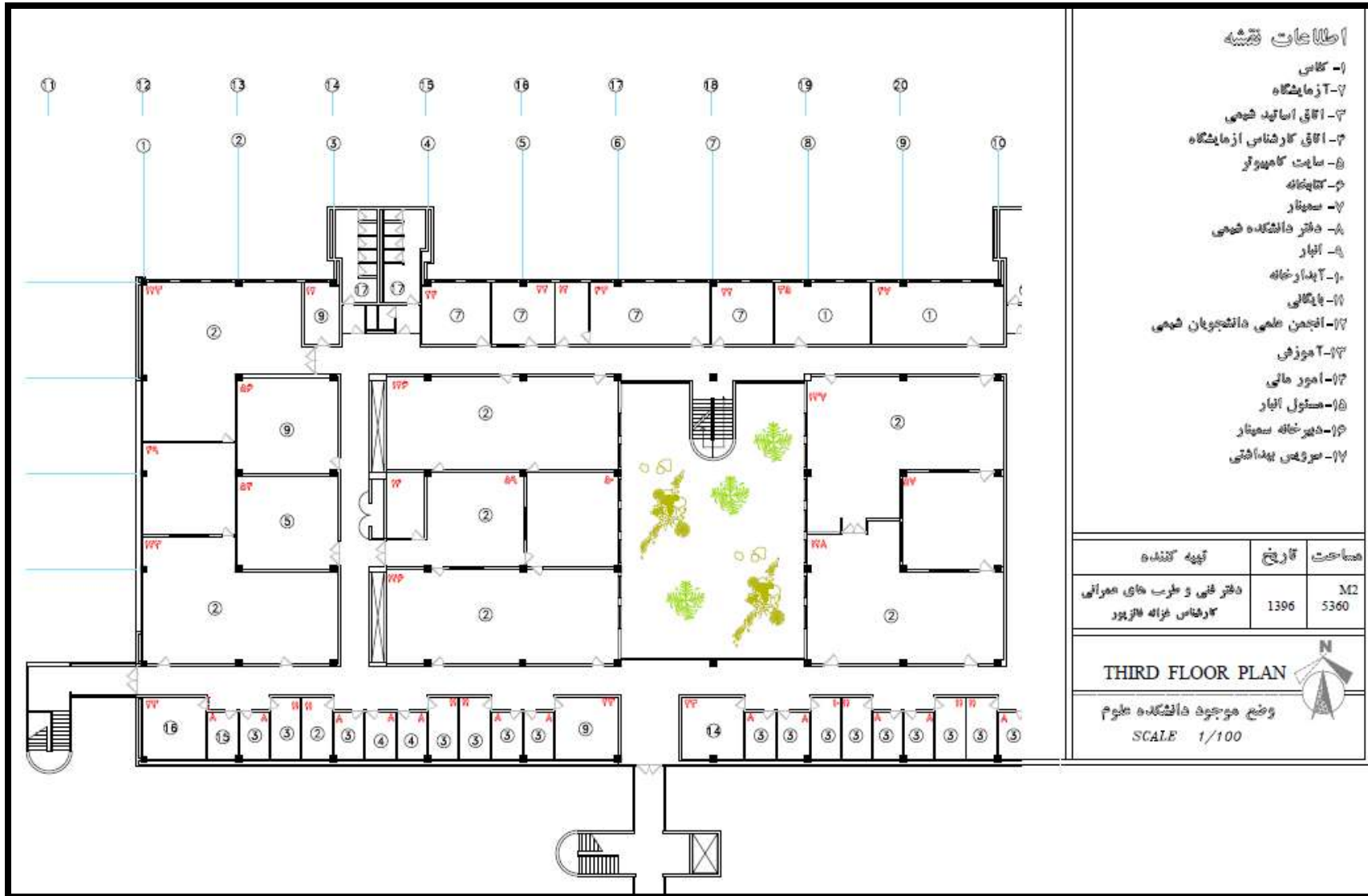

ساختمان مرکزی

نقشه و اطلاعات ساختمانهای دانشگاه خوارزمی

ساختمان مرکزی طبقه همکف ضلع شرقی

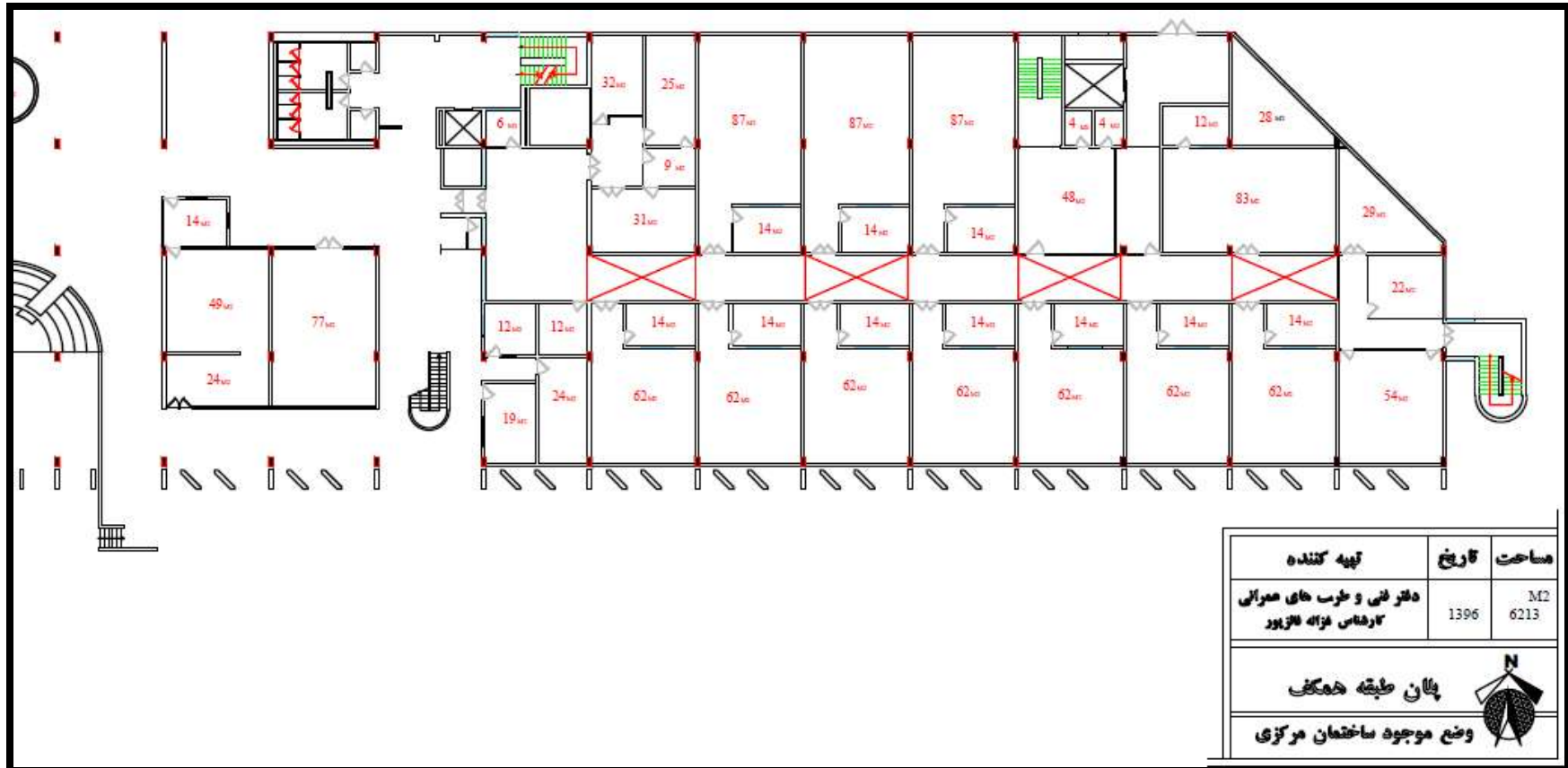

نقشه و اطلاعات ساختمانهای دانشگاه خوارزمی

ساختمان مرکزی طبقه همکف ضلع غربی



نقشه و اطلاعات ساختمانهای دانشگاه خوارزمی

ساختمان مرکزی طبقه اول ضلع شرقی

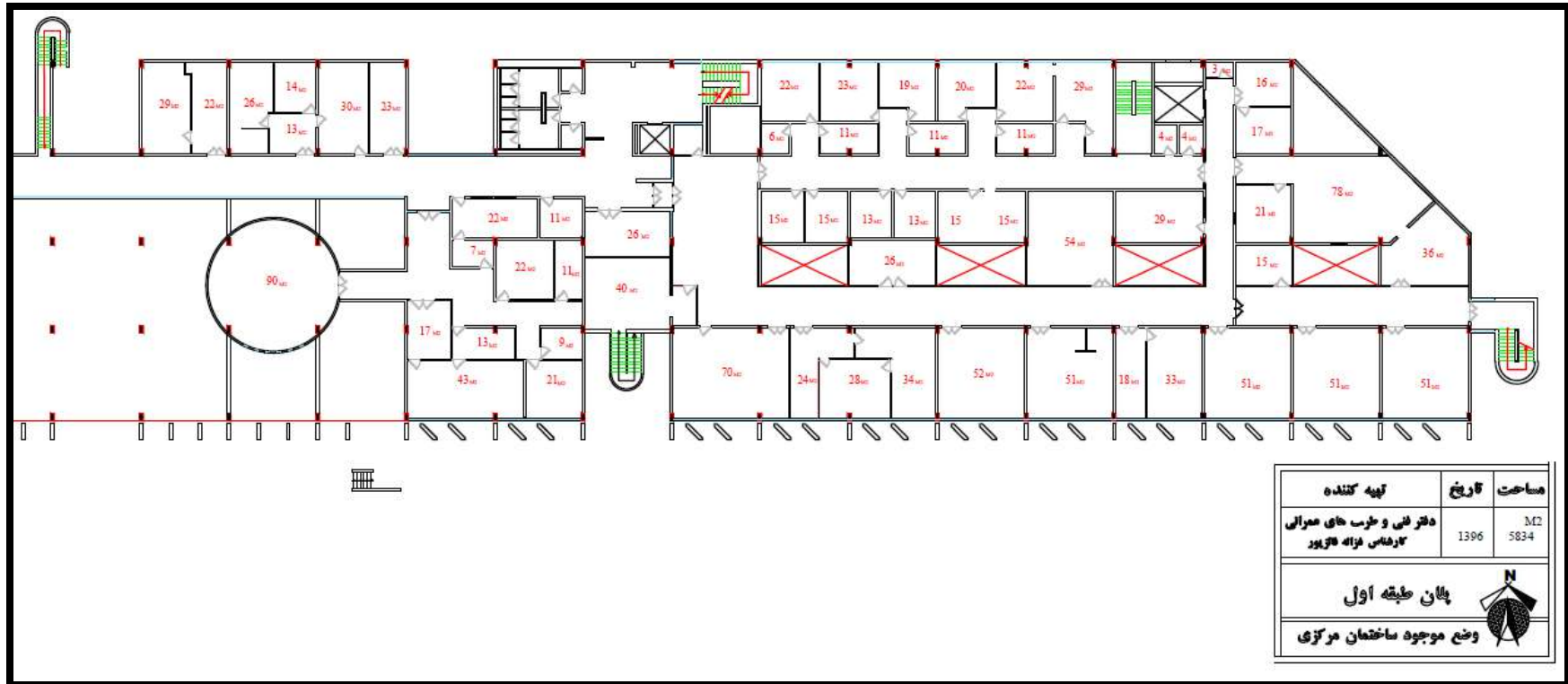

نقشه و اطلاعات ساختمانهای دانشگاه خوارزمی

ساختمان مرکزی طبقه اول ضلع غربی

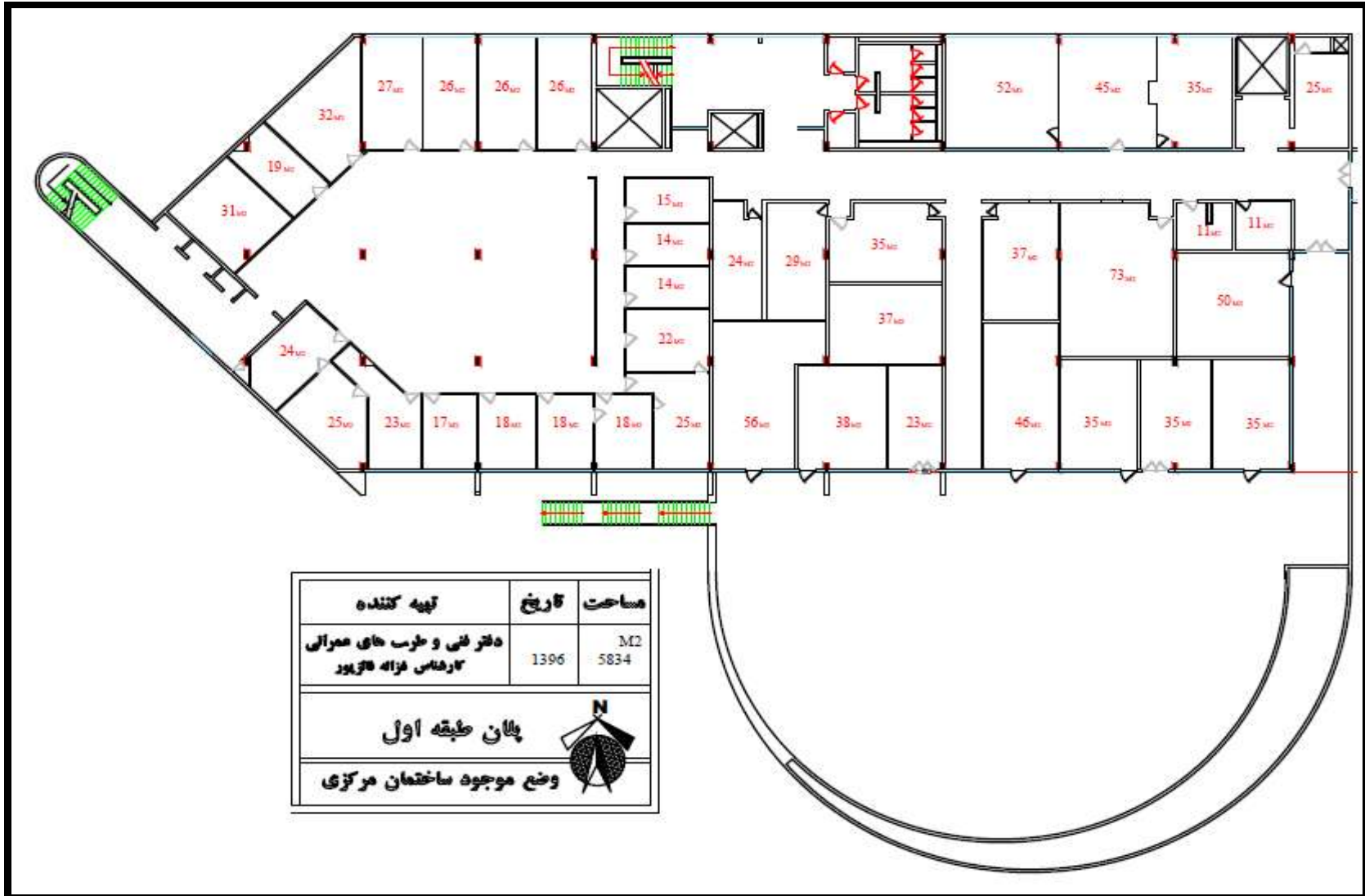

نقشه و اطلاعات ساختمانهای دانشگاه خوارزمی

ساختمان مرکزی طبقه دوم ضلع شرقی



نقشه و اطلاعات ساختمانهای دانشگاه خوارزمی

ساختمان مرکزی طبقه دوم ضلع غربی

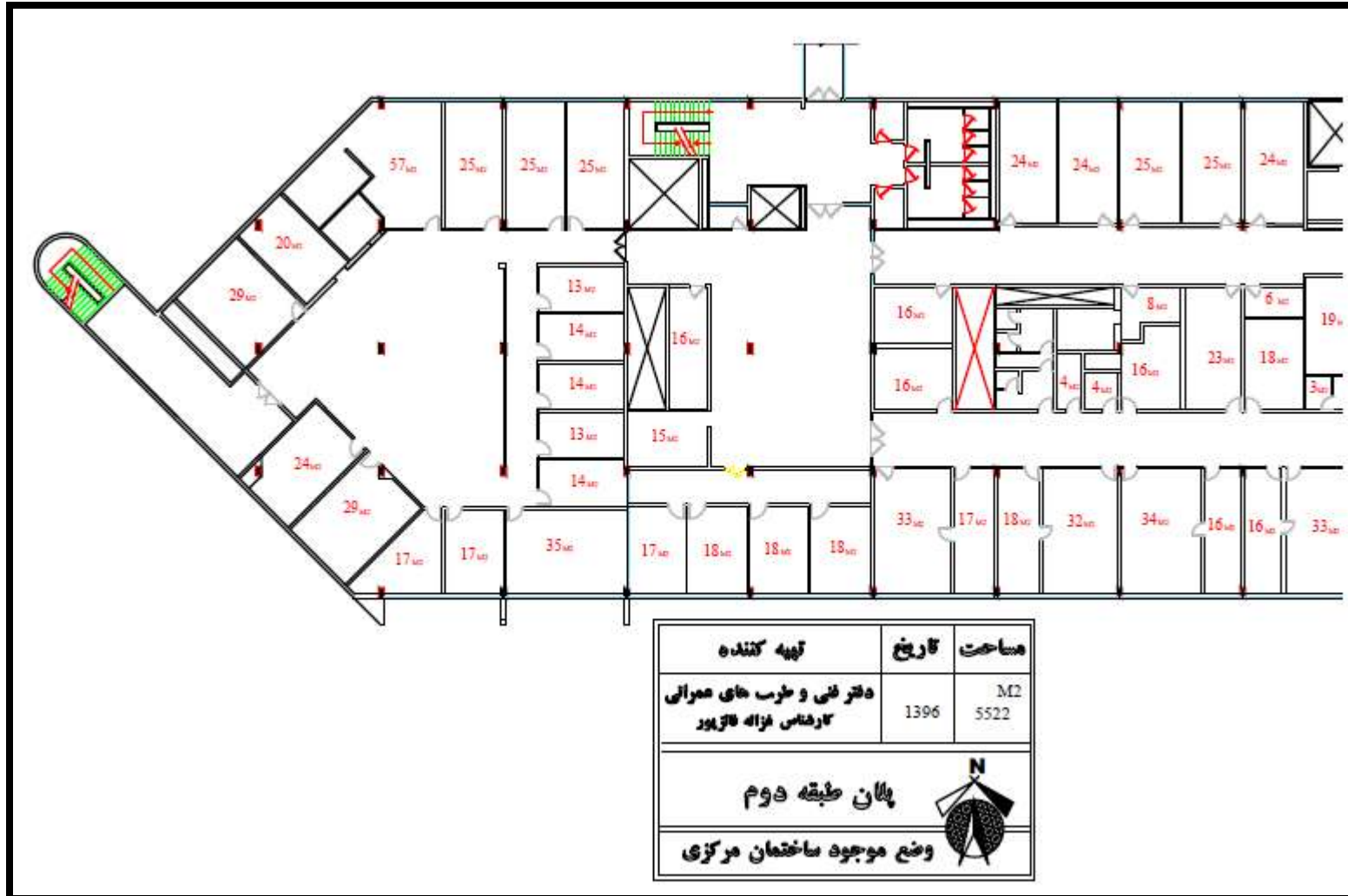

نقشه و اطلاعات ساختمانهای دانشگاه خوارزمی

ساختمان مرکزی طبقه سوم ضلع شرقی

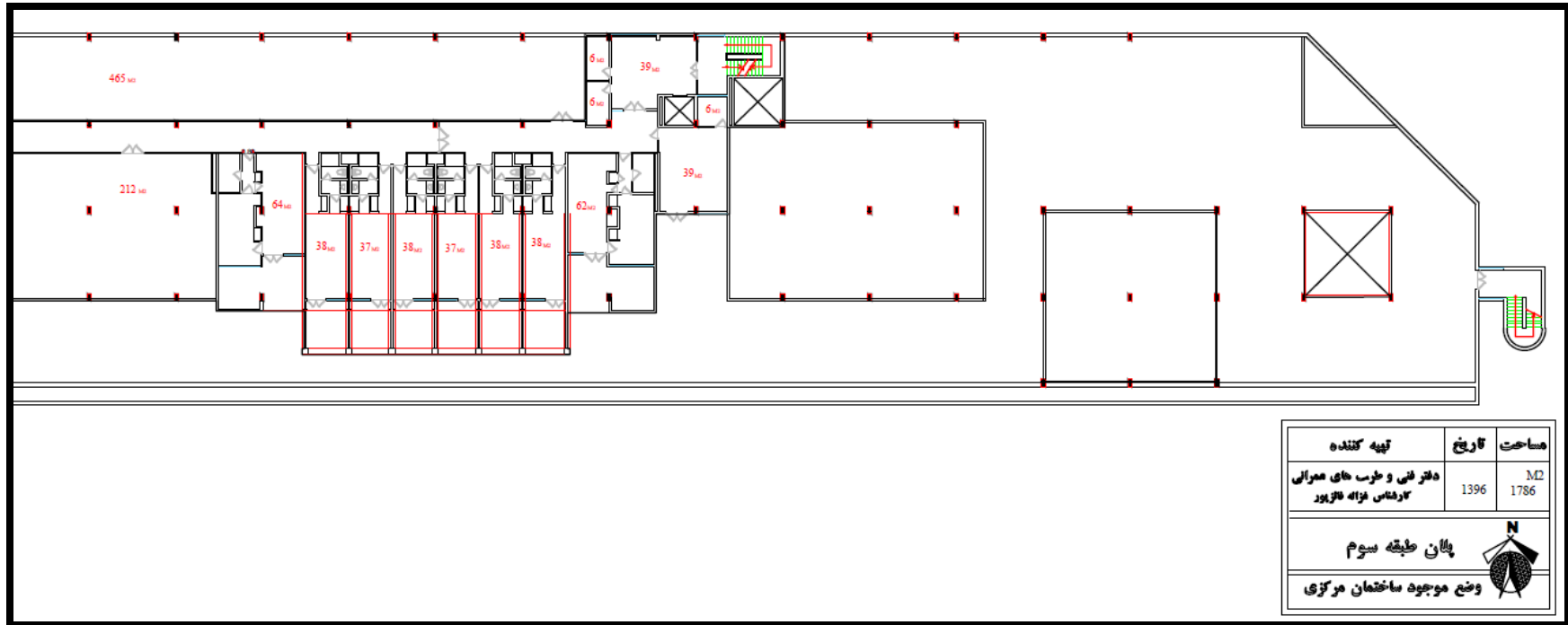

نقشه و اطلاعات ساختمانهای دانشگاه خوارزمی

ساختمان مرکزی طبقه سوم ضلع غربی

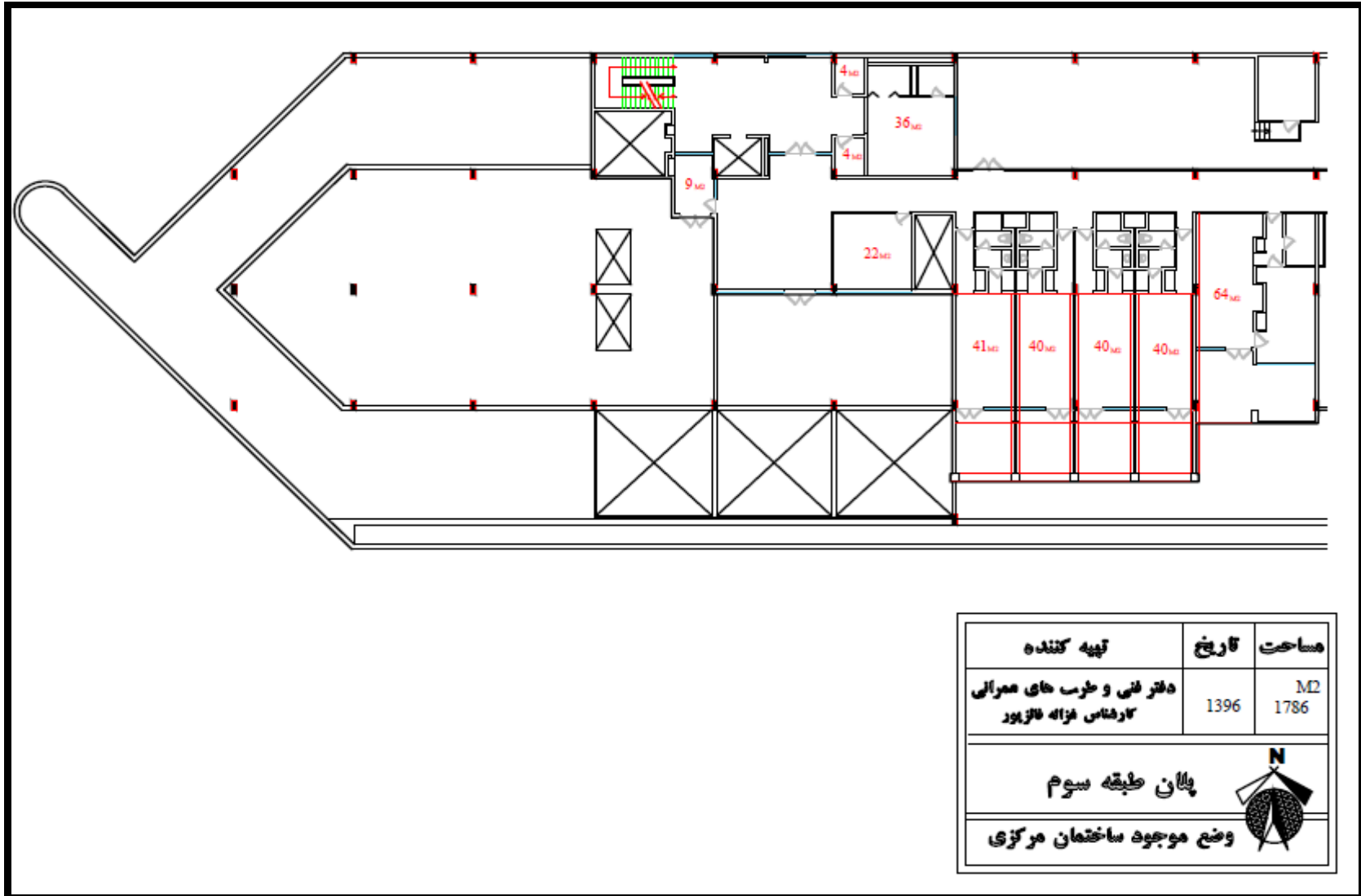

کتابخانه مرکزی

نقشه و اطلاعات ساختمانهای دانشگاه خوارزمی

کتابخانه مرکزی طبقه همکف

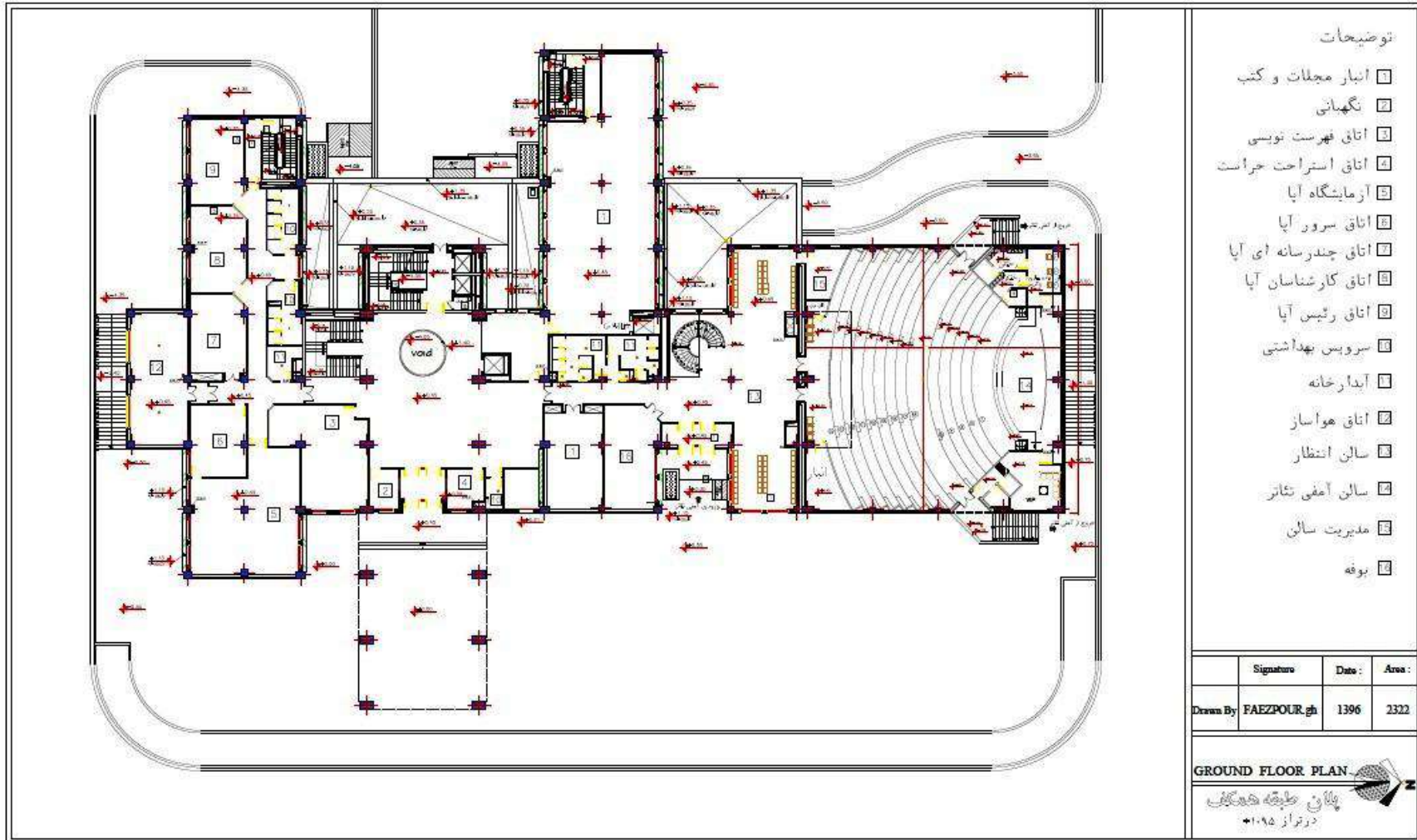

نقشه و اطلاعات ساختمانهای دانشگاه خوارزمی

کتابخانه مرکزی طبقه زیر زمین

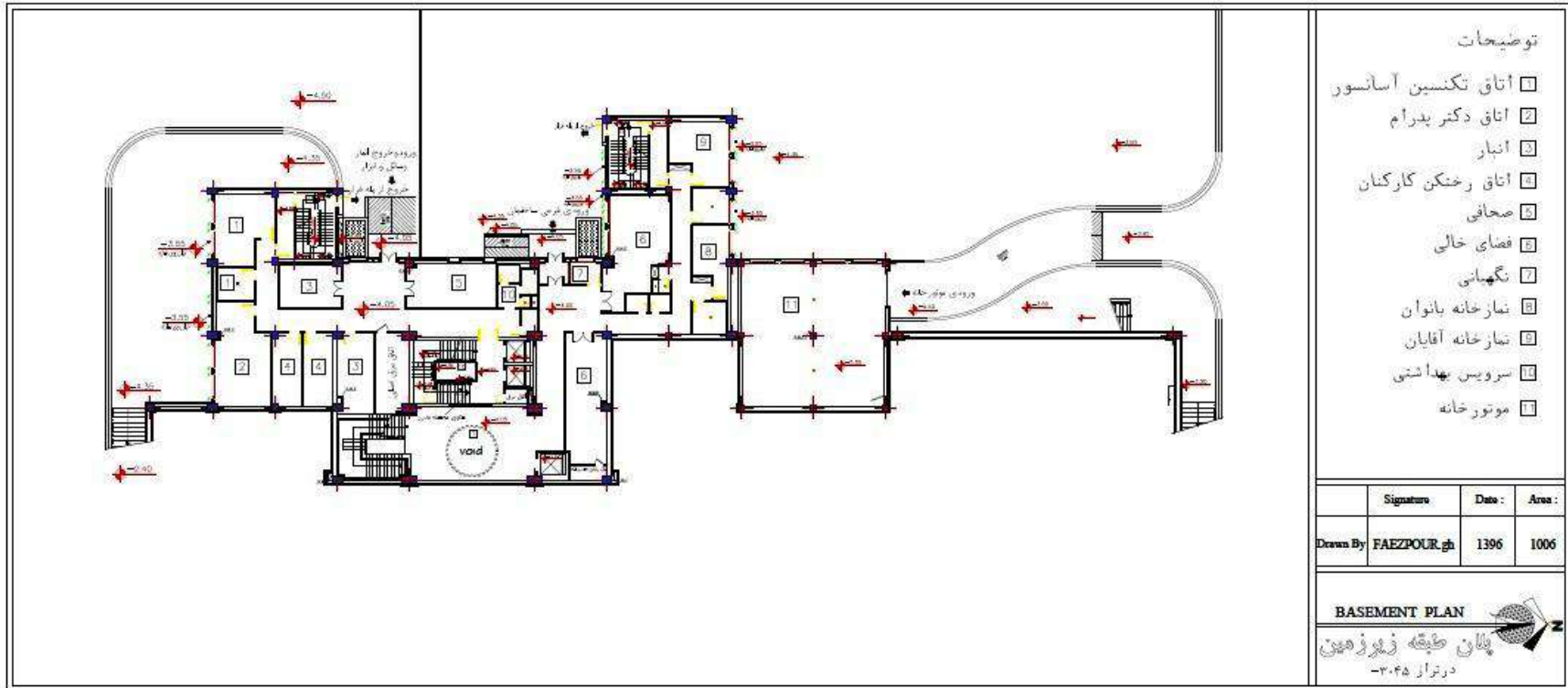

نقشه و اطلاعات ساختمانهای دانشگاه خوارزمی

کتابخانه مرکزی طبقه اول

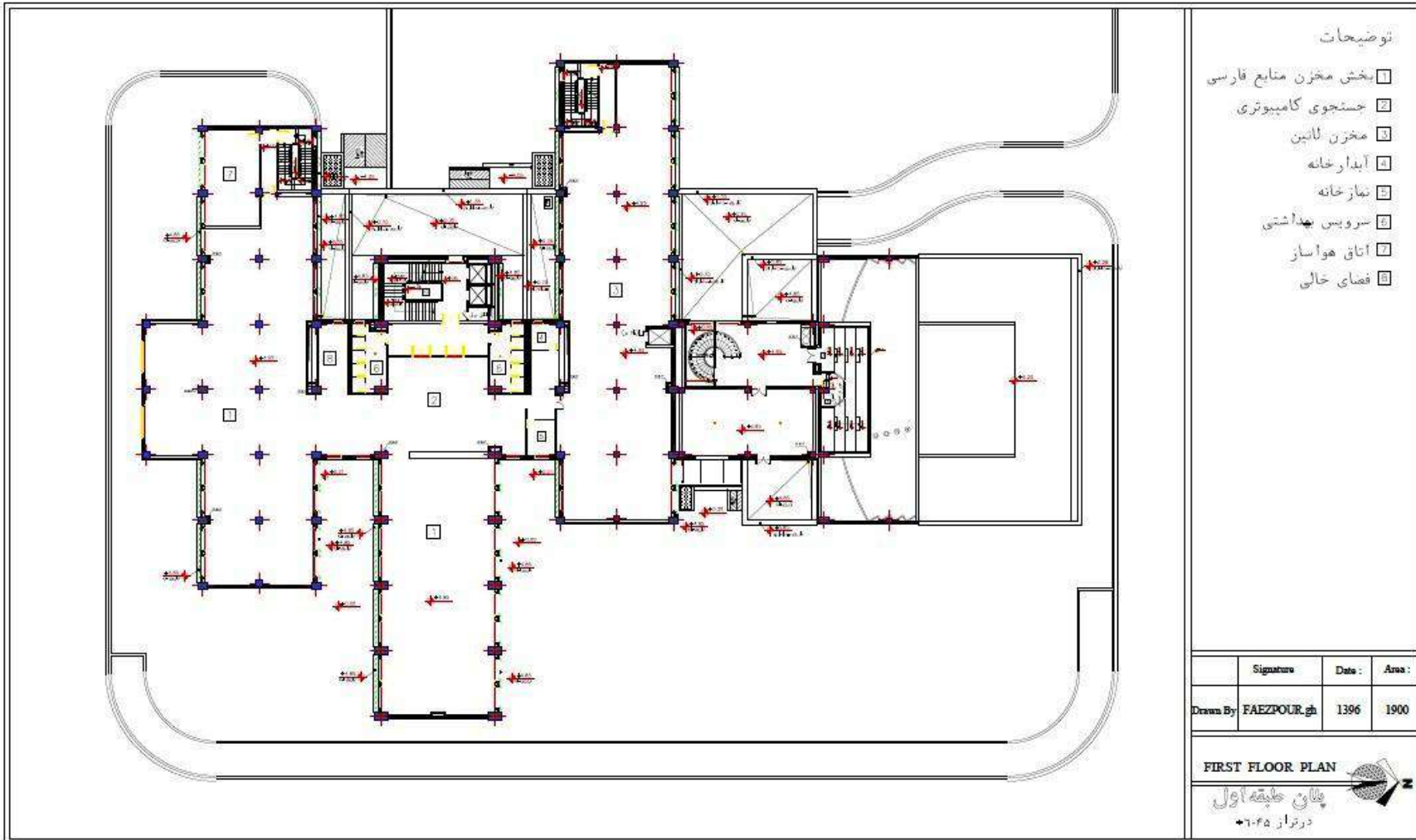

نقشه و اطلاعات ساختمانهای دانشگاه خوارزمی

کتابخانه مرکزی طبقه دوم

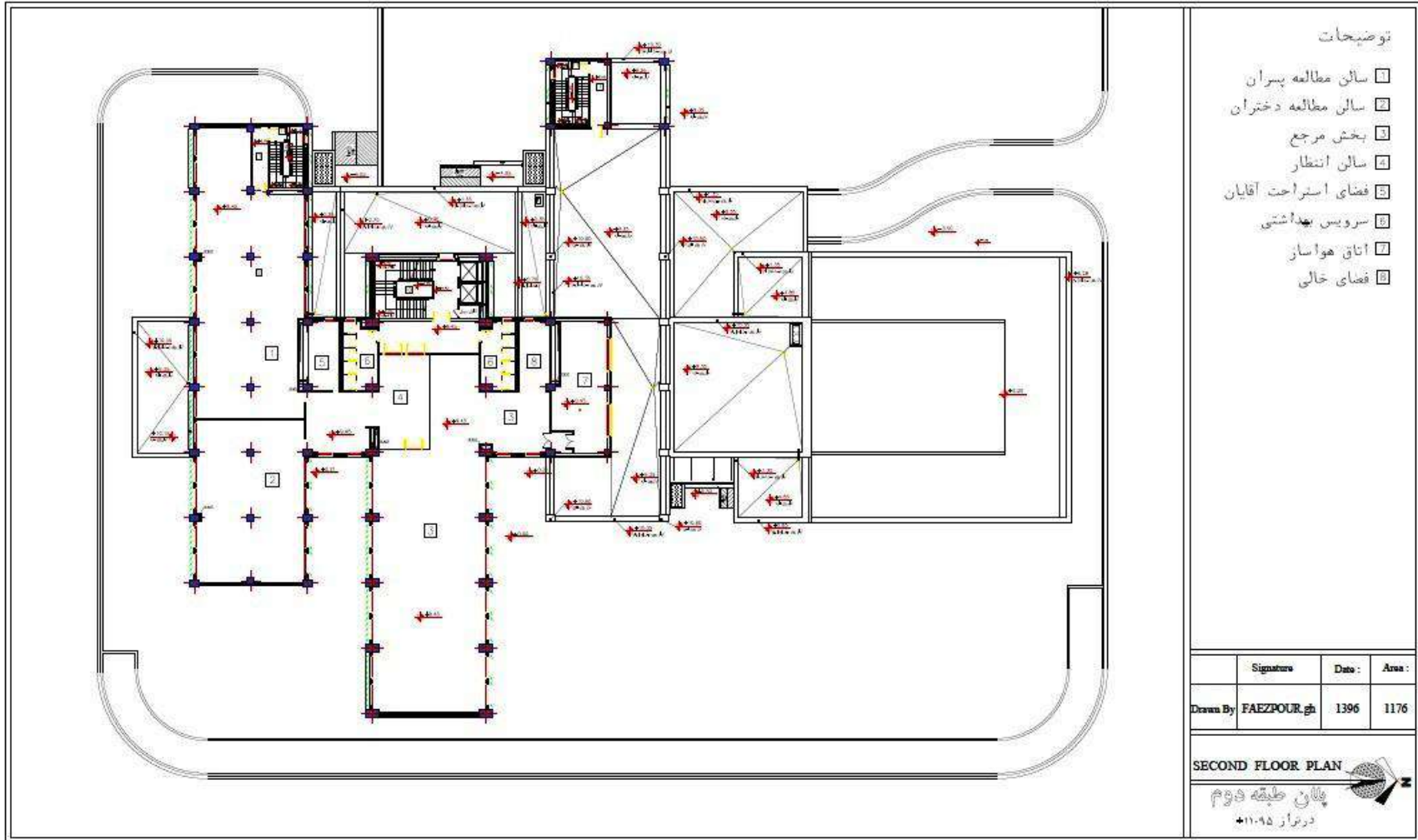

نقشه و اطلاعات ساختمانهای دانشگاه خوارزمی

کتابخانه مرکزی طبقه سوم

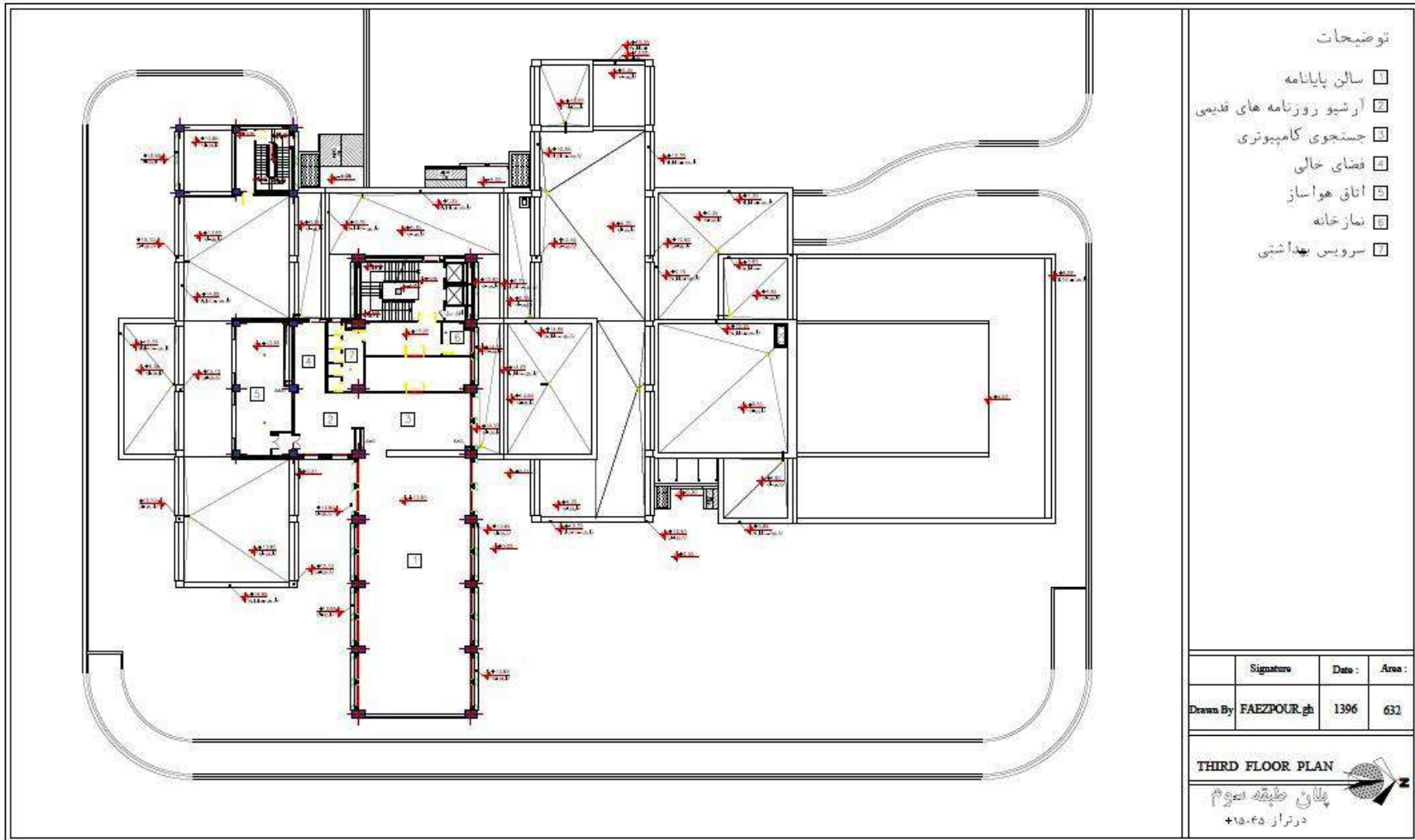

نقشه و اطلاعات ساختمانهای دانشگاه خوارزمی

کتابخانه مرکزی طبقه چهارم

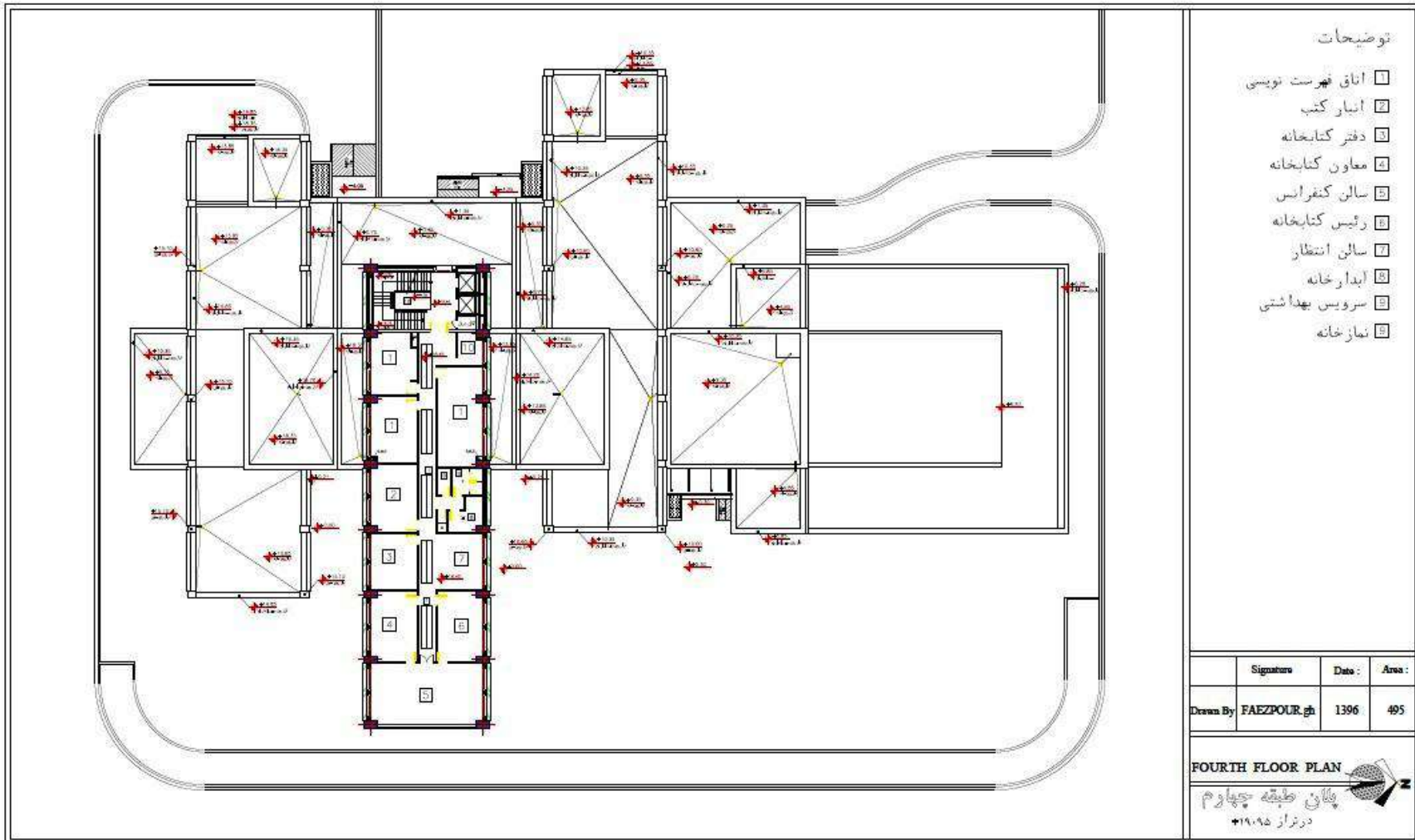

خوابگاهها (کرج)

نقشه و اطلاعات ساختمانهای دانشگاه خوارزمی

خوابگاه بهمن و خرداد

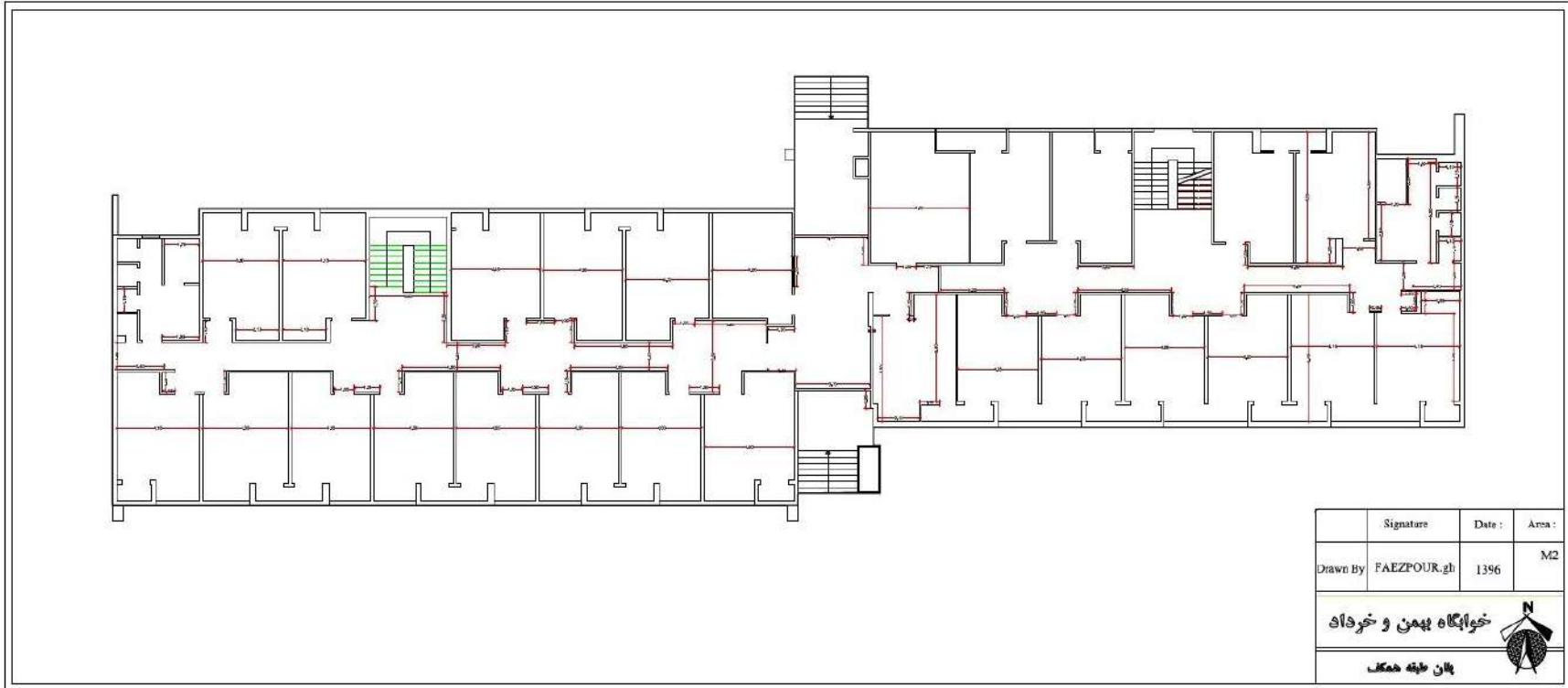

نقشه و اطلاعات ساختمانهای دانشگاه خوارزمی

خوابگاه بهمن و خرداد

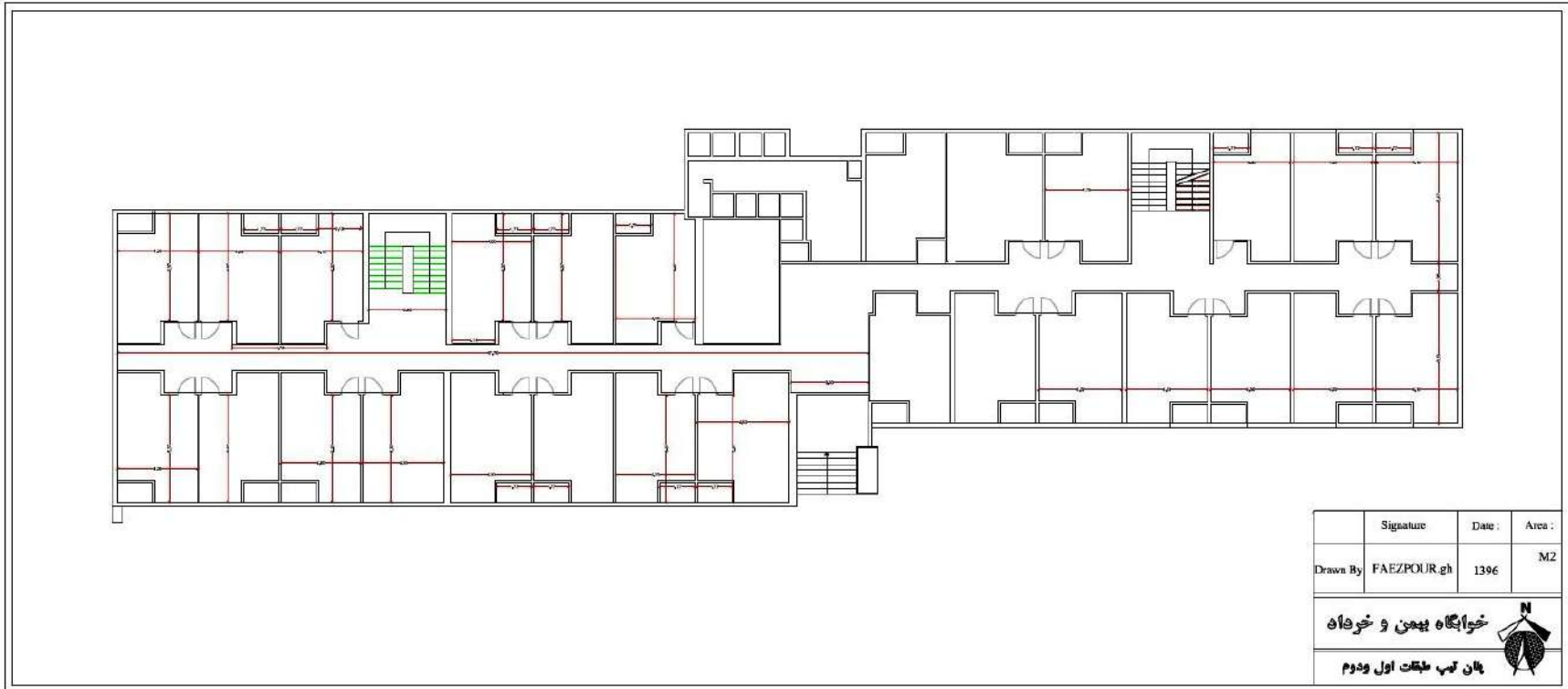

نقشه و اطلاعات ساختمانهای دانشگاه خوارزمی

خوابگاه تیپ H طبقه همکف

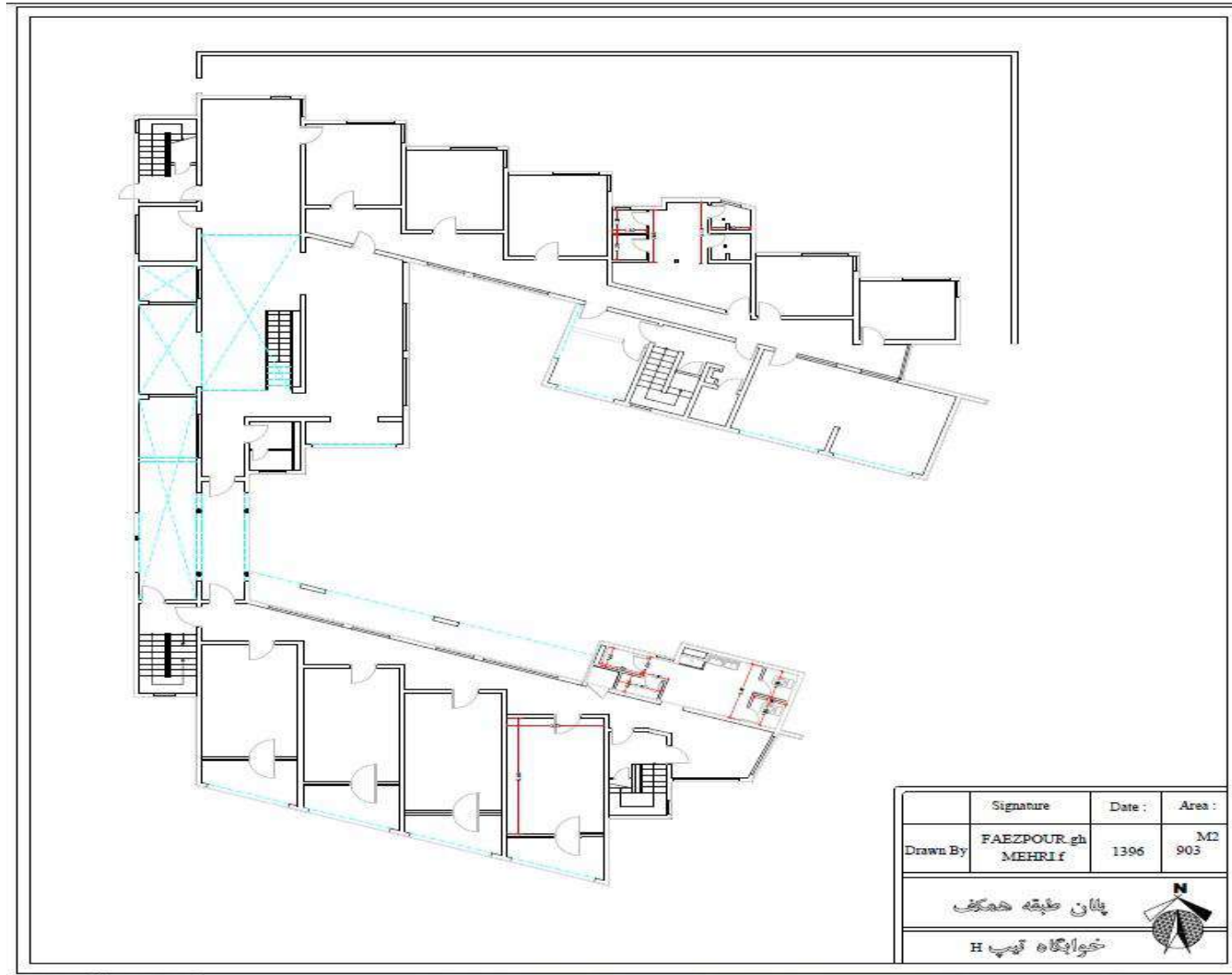

خوابگاه تیپ H طبقه اول

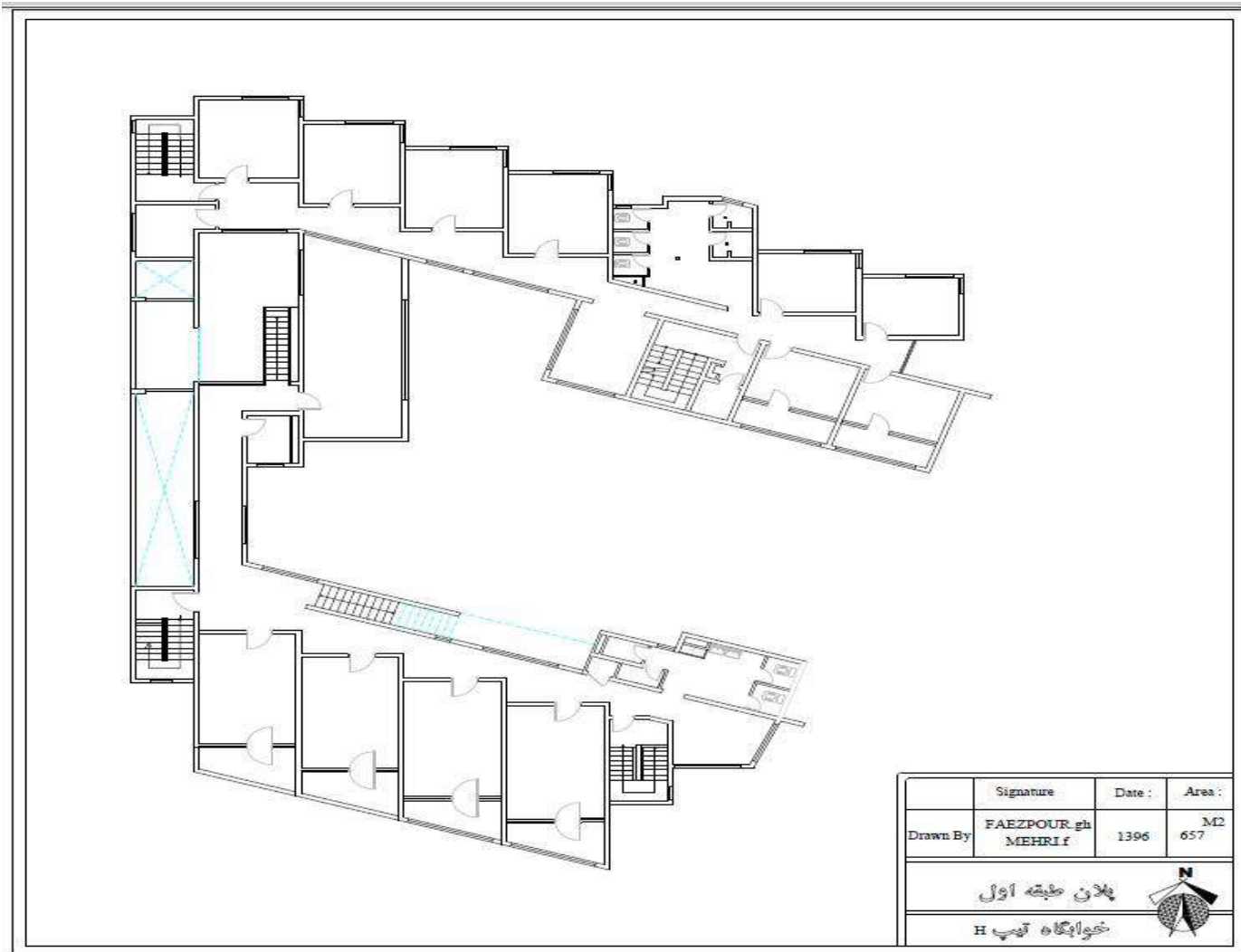

نقشه و اطلاعات ساختمانهای دانشگاه خوارزمی

خوابگاه تیپ H طبقه دوم

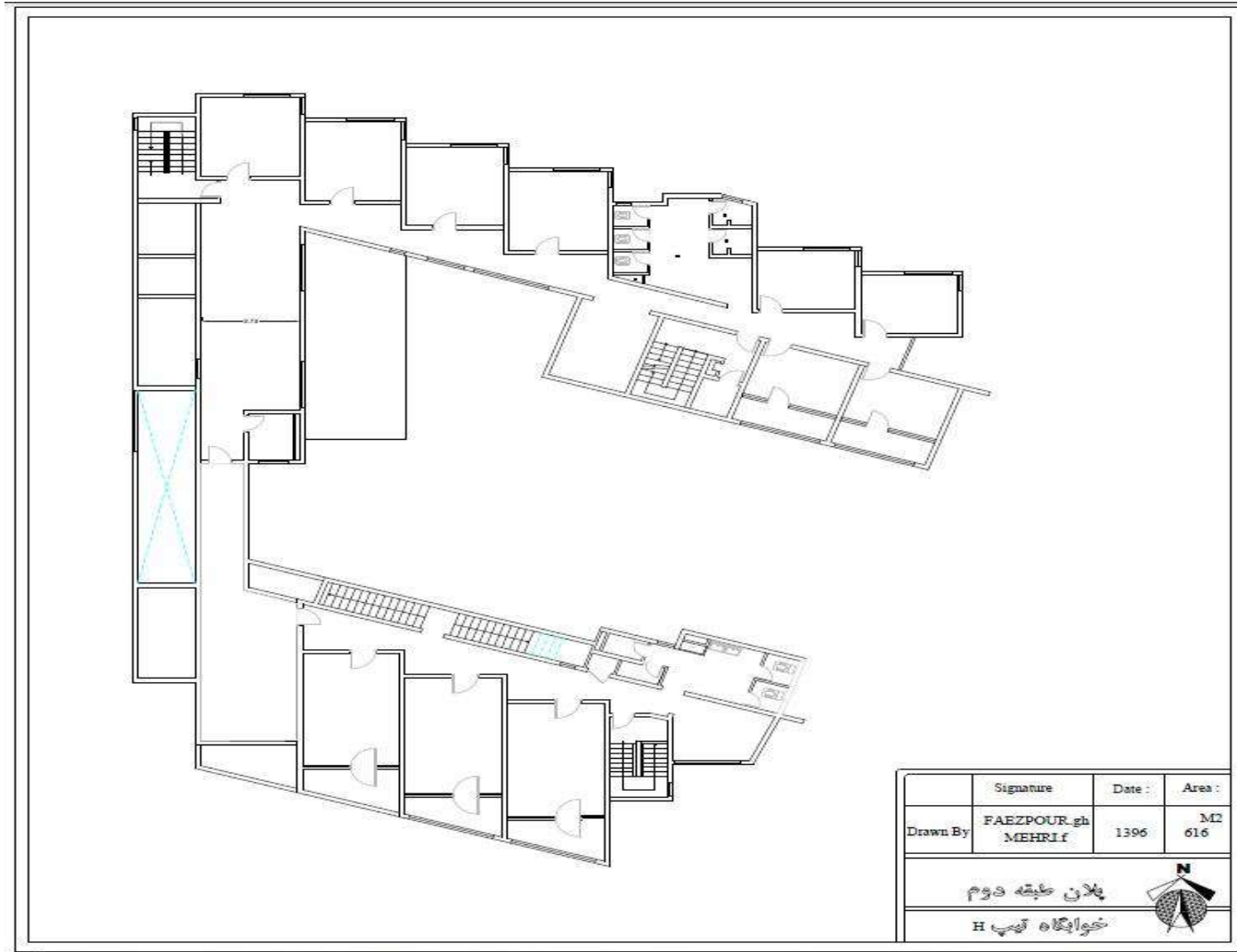

نقشه و اطلاعات ساختمانهای دانشگاه خوارزمی

خوابگاه تیپ H طبقه سوم

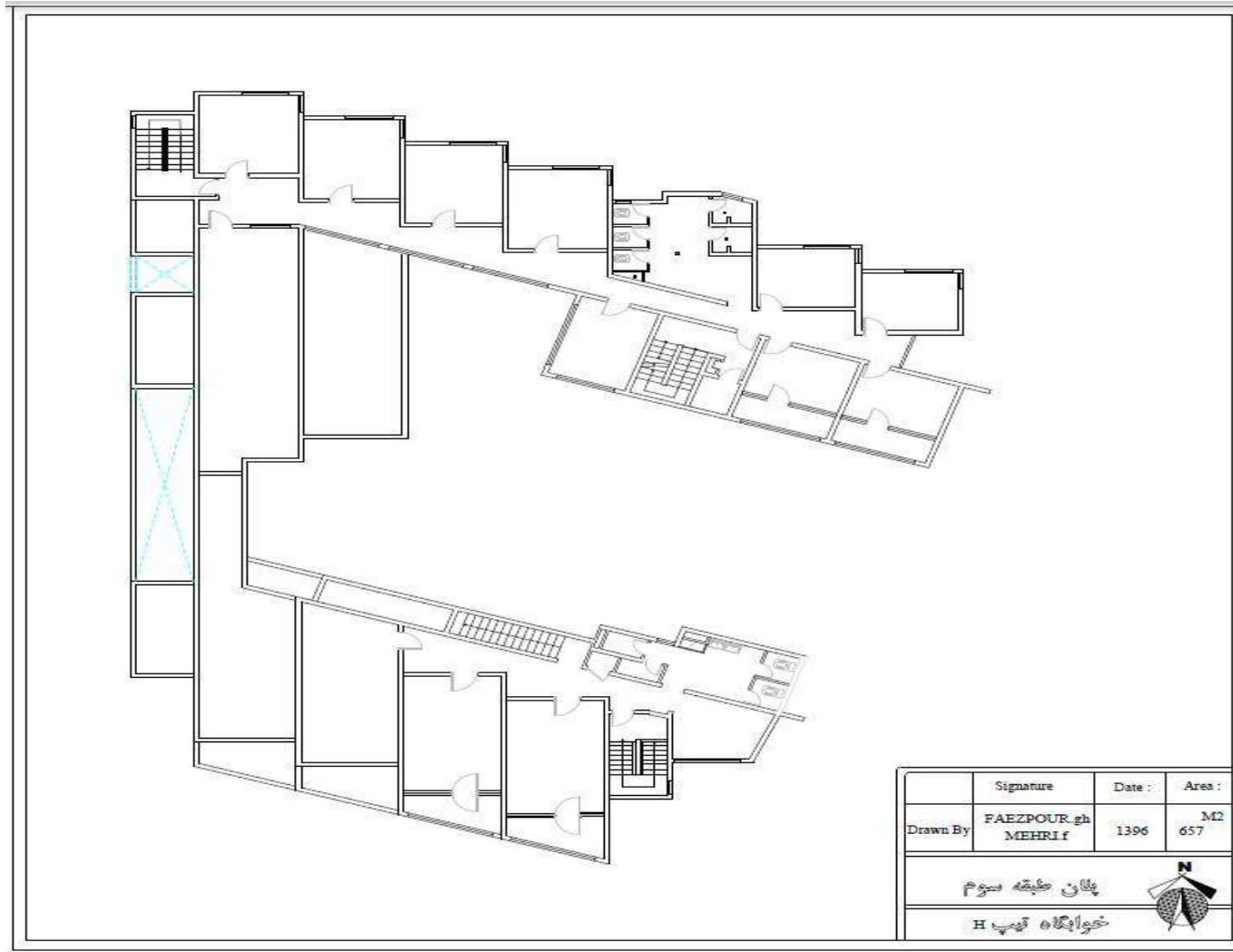

نقشه و اطلاعات ساختمانهای دانشگاه خوارزمی

خوابگاه تیپ G طبقه همکف

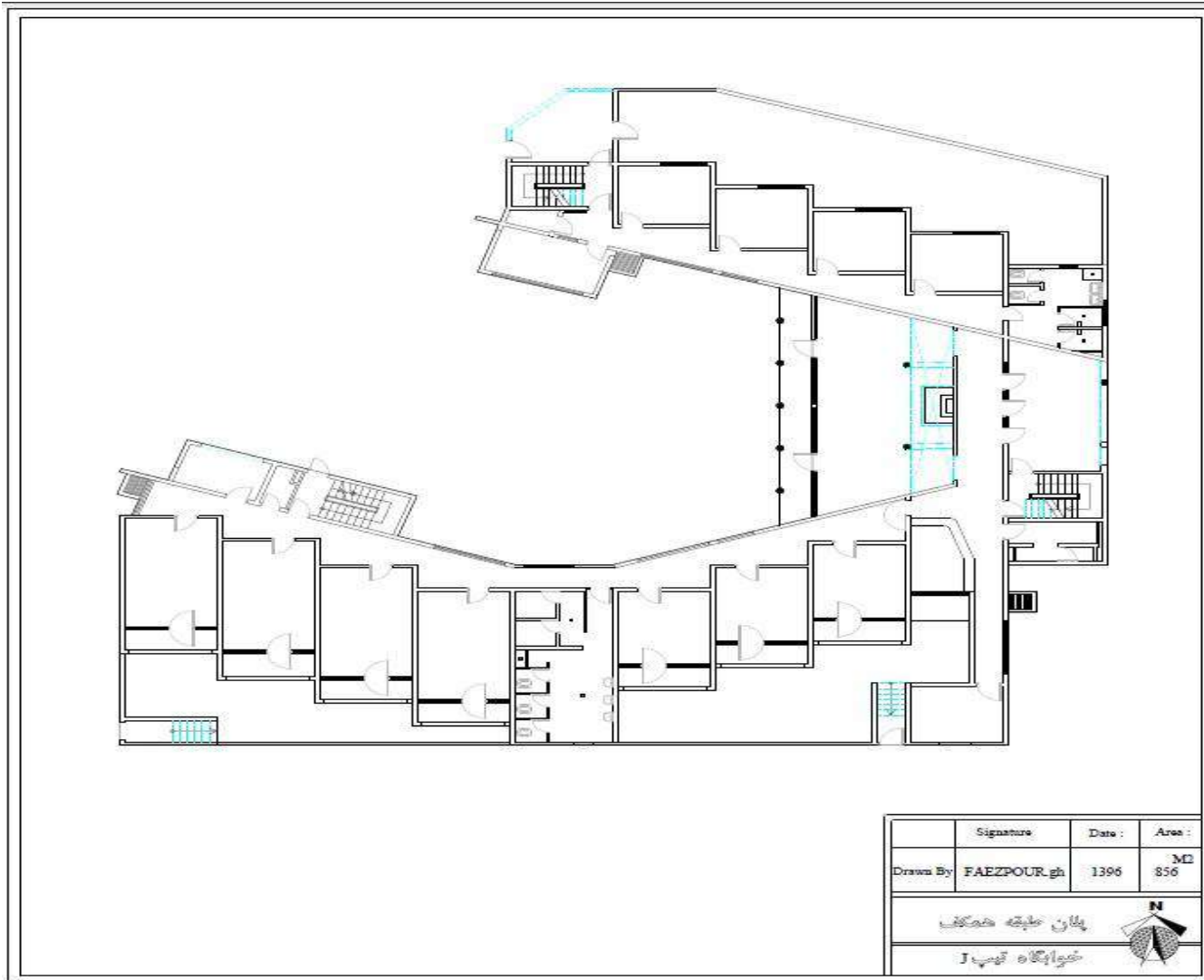

خوابگاه تیپ G طبقه اول

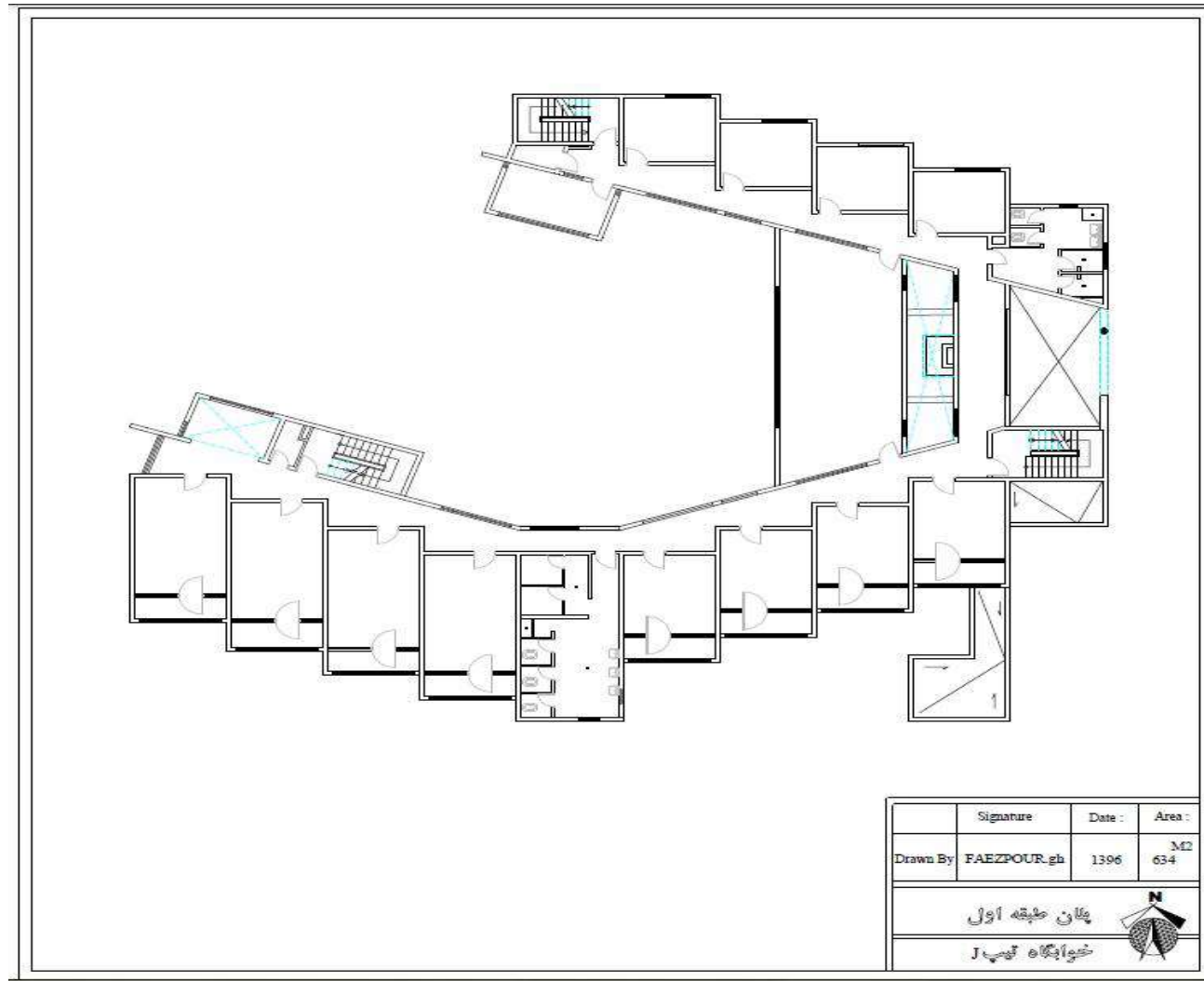

نقشه و اطلاعات ساختمانهای دانشگاه خوارزمی

خوابگاه تیپ G طبقه دوم

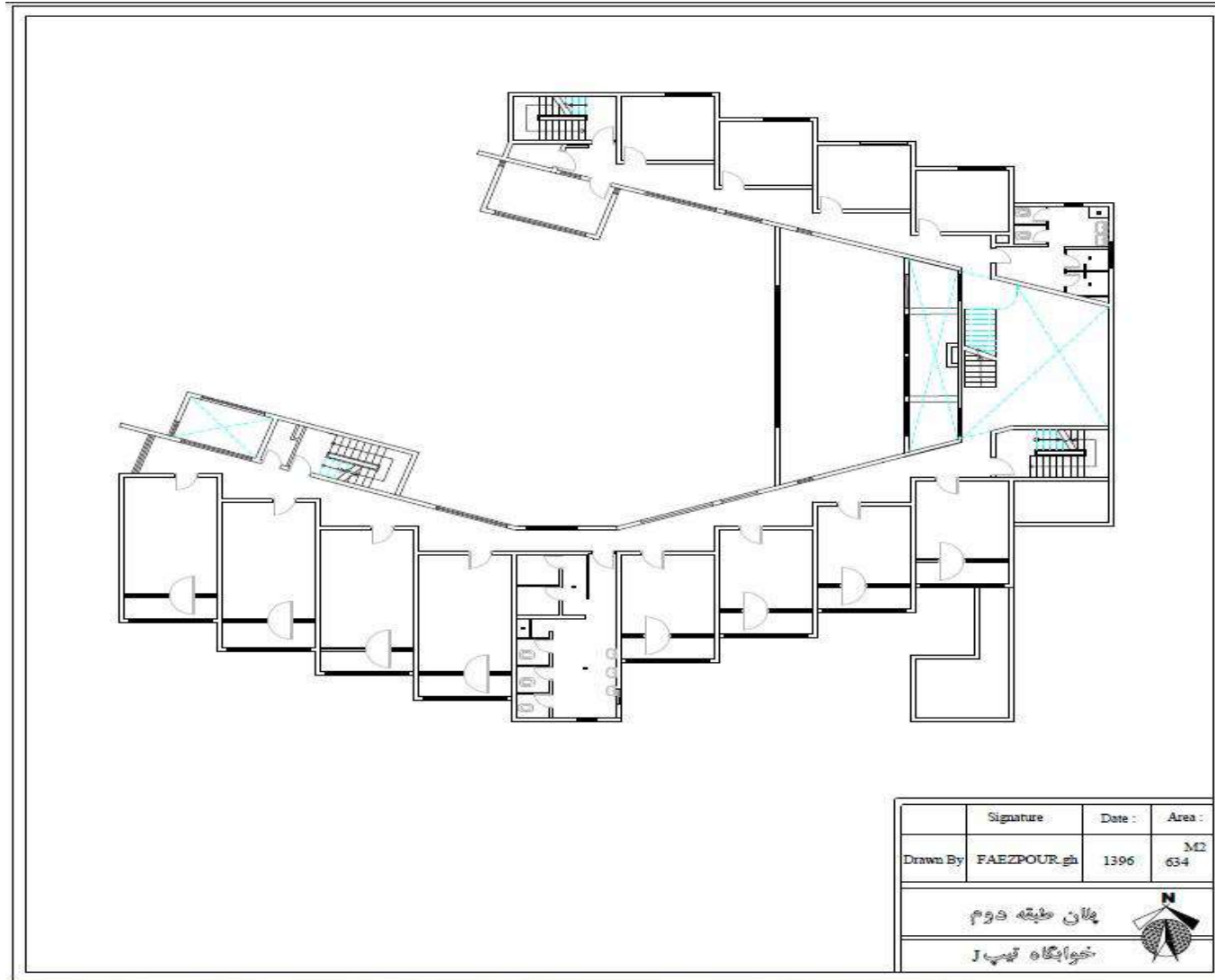

نقشه و اطلاعات ساختمانهای دانشگاه خوارزمی

خوابگاه تیپ G طبقه سوم

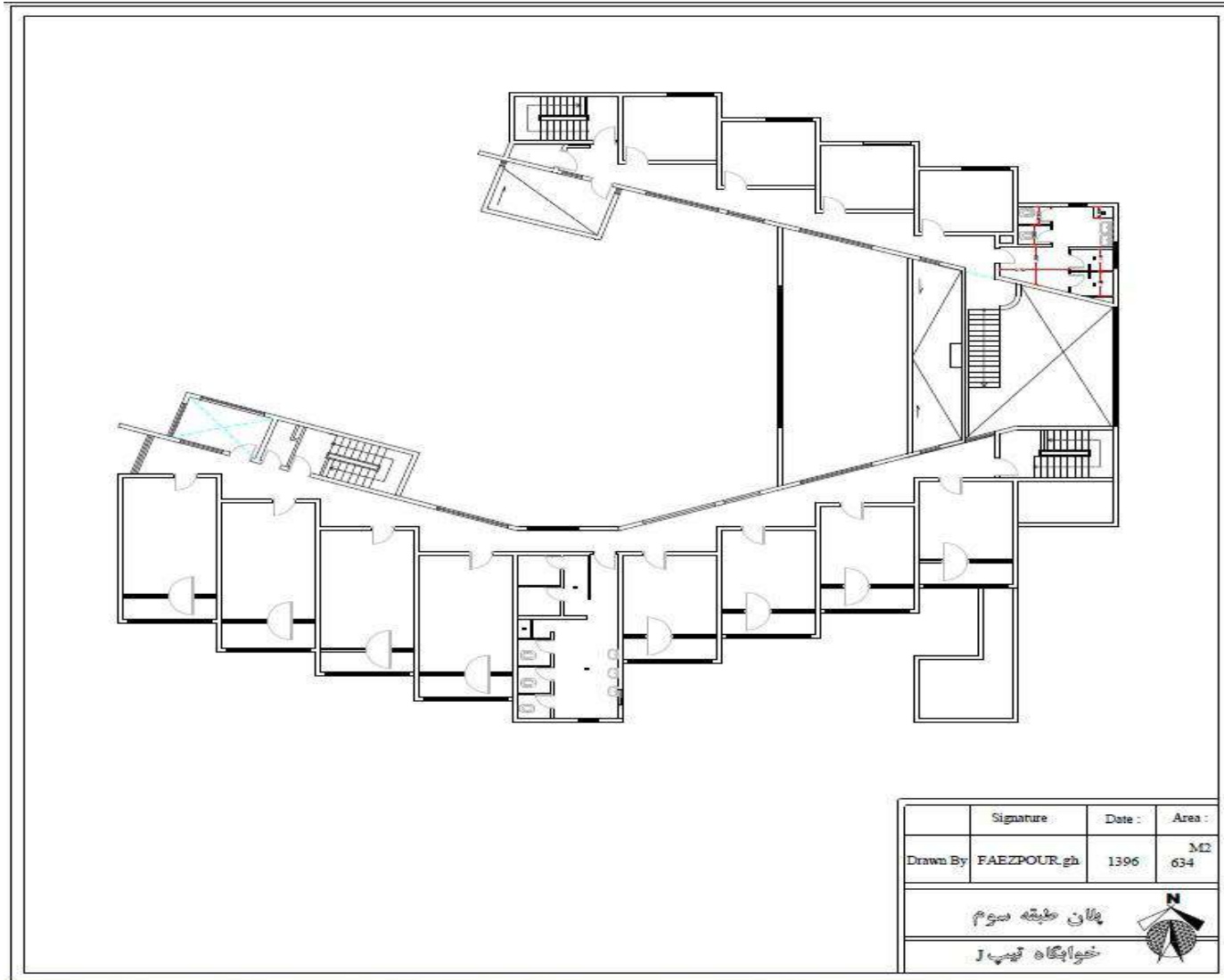

نقشه و اطلاعات ساختمانهای دانشگاه خوارزمی

خوابگاه فجر طبقه همکف

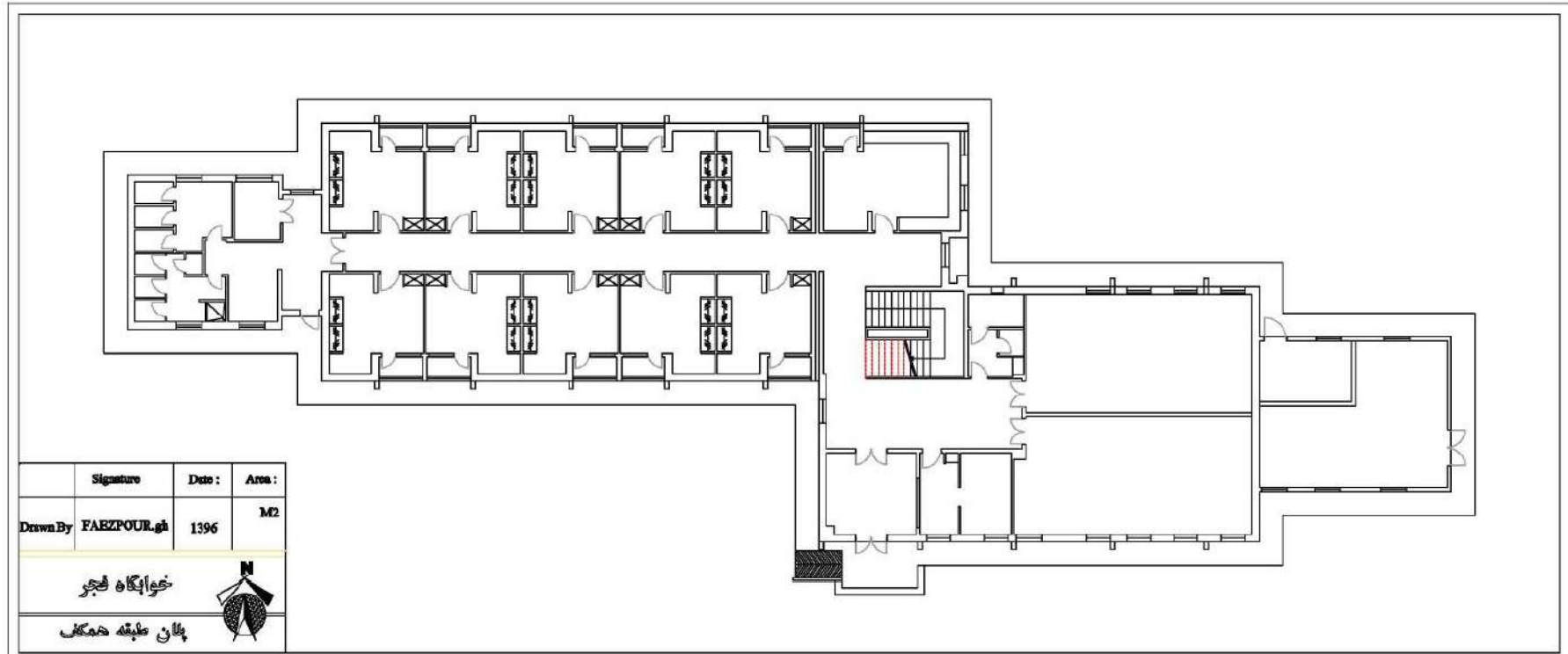

نقشه و اطلاعات ساختمانهای دانشگاه خوارزمی

خوابگاه فجر طبقه اول و دوم

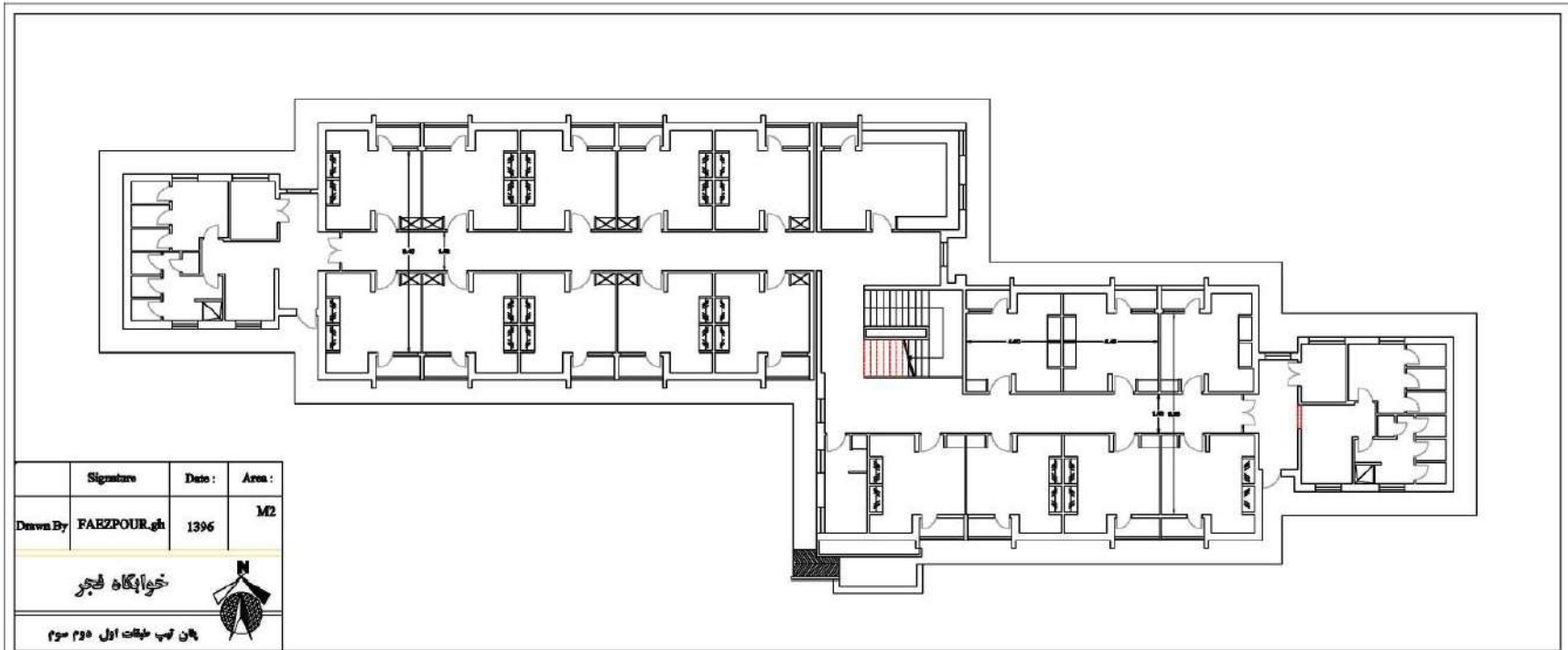

نقشه و اطلاعات ساختمانهای دانشگاه خوارزمی

سالن نشاط و تندرستی

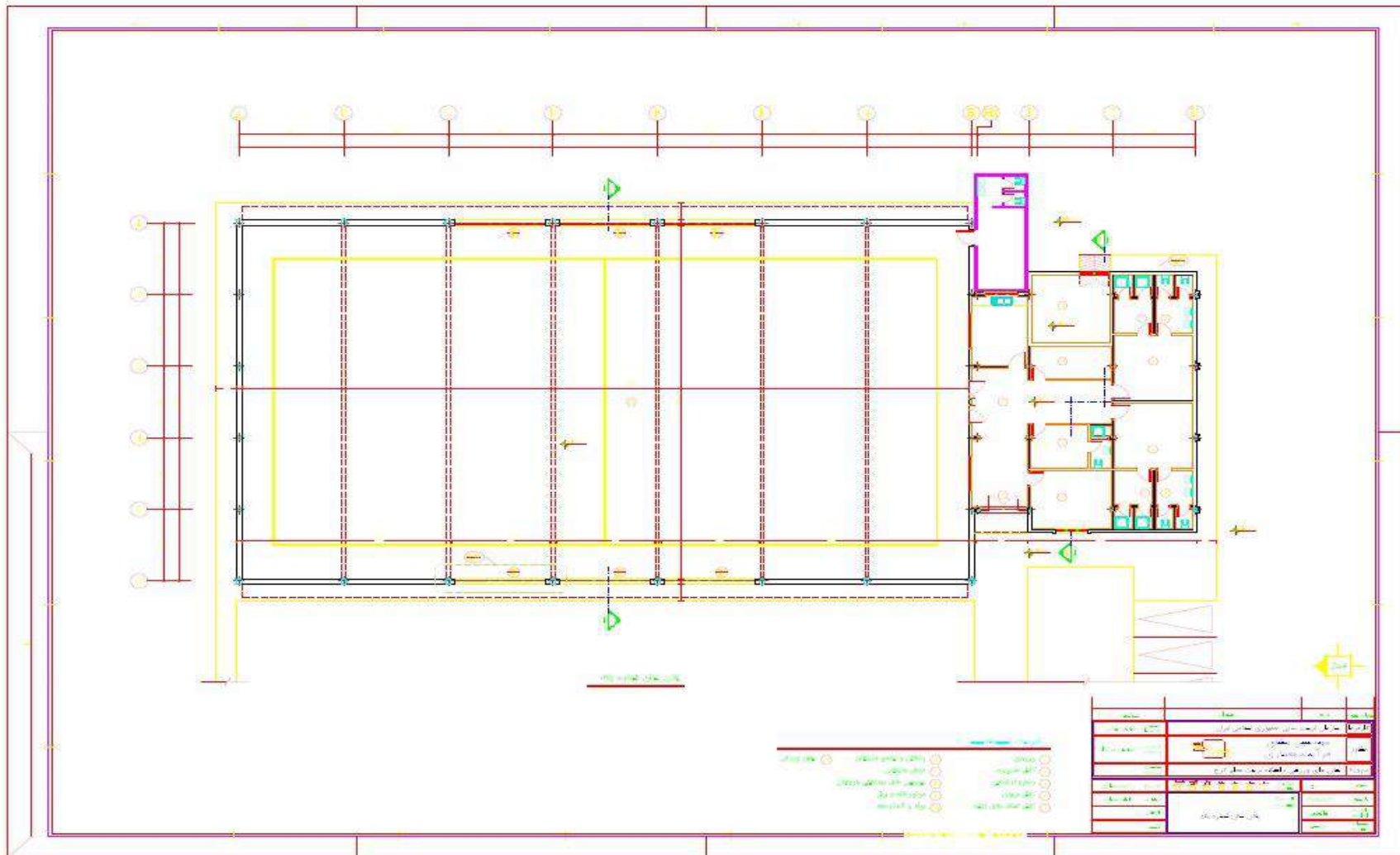

نقشه و اطلاعات ساختمانهای دانشگاه خوارزمی

مرکز رشد

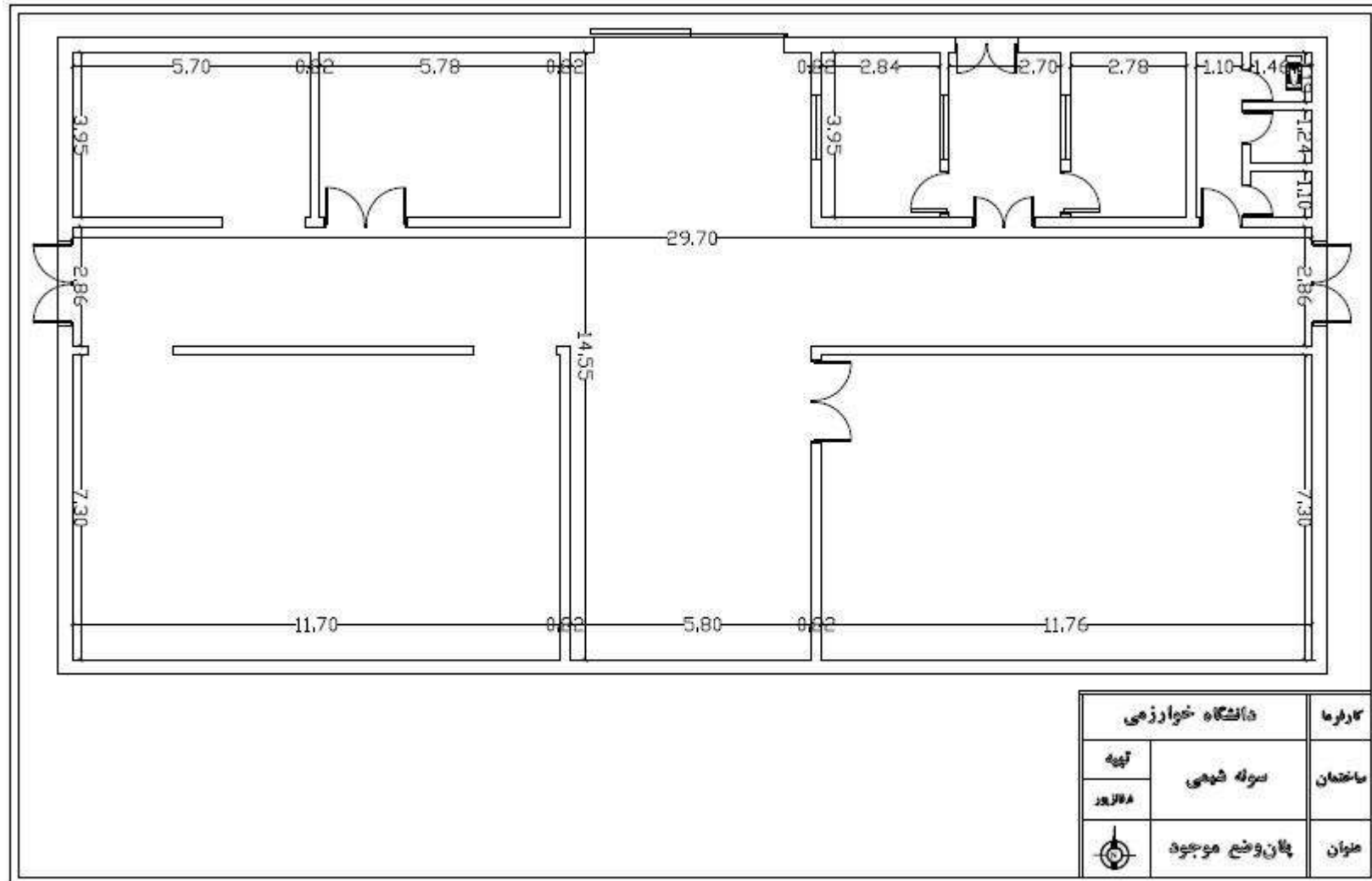

تهران: خیابان شهید مطهر، نزیده به خیابان انقلاب پلاک ۴۹ کد پستی ۱۴۹۱۱-۱۵۷۱۹

کرج: خیابان شهید بهشتی، میدان دانشگاه کد پستی ۳۷۵۵۱-۳۱۹۷۹

سال اول، شماره یک

